

# お知らせ版

2016  
5



発行 / 栗東市役所 編集 / 政策推進部 広報課  
 ☎ 077-553-1234 (代表) FAX 077-554-1123 (代表)  
 〒520-3088 滋賀県栗東市安養寺一丁目13番33号 <http://www.city.ritto.shiga.jp/>

**今月の** 納税など…固定資産税前納1期・軽自動車税全期・市営住宅使用料5月分  
 上下水道料金…治田・治田西・治田東・栗東ニューハイツ・金勝(観音寺を除く)・穴地藏団地・トレセン内住宅  
 行政相談…10日(火)・20日(金) 9:00～12:00 場所:なごやかセンター 相談室

## 募集 委員募集

◆栗東市高齢者保健福祉推進協議会  
 委嘱期間…委嘱日～平成31年3月31日  
 応募資格…市内在住の満40歳以上の人  
 (本市の他の各委員、議員、公務員は除く)  
 募集人数…満65歳以上の人:1人  
 満40歳以上の人:1人  
 募集方法…5月26日(木)までに、住所・氏名・  
 生年月日・電話番号を記入の上、作文「高  
 齢者福祉または介護保険について」(800  
 字以内)を、直接または郵送で下記へ  
 ※結果は、6月中旬までに応募者全員に通知  
 応募・問合せ…〒520-3088(住所記入不要)  
 栗東市役所 長寿福祉課 高齢福祉係  
 ☎ 551-1940 FAX 552-9320

◆栗東市健康づくり推進協議会  
 委嘱期間…委嘱日～平成30年3月31日  
 応募資格…市内在住または在勤の20歳以上の人  
 (本市の他の各委員、議員、公務員は除く)  
 募集人数…1人  
 応募方法…5月25日(水)までに、所定  
 の応募用紙に、作文「生活習慣病を  
 予防する生活を送るための課題や抱  
 負などについて」(800字程度)を  
 添えて、直接または郵送で下記へ  
 応募・問合せ…  
 〒520-3015 栗東市安養寺190  
 栗東市役所 健康増進課 健康管理係  
 ☎ 554-6100 FAX 554-6101

## 募集 介護相談員募集

応募資格…①介護相談員養成講座(7  
 月26日～29日、8月23日、9月  
 6日)の研修を受講できる人  
 ②月あたり3回程度の活動ができる人  
 ③毎月末の連絡会に出席できる人  
 募集人数…1人(活動に対し報酬あり)  
 応募方法…5月16日(月)までに「介護相談  
 員の応募動機」(200字以内)を下記へ  
 応募・問合せ…長寿福祉課 介護保険係  
 ☎ 551-0281 FAX 551-0548

## 募集 平成28年度第1回(6月)市営住宅入居者募集

次のとおり、市営住宅入居者の募集を行います。申込みは部屋ごと(重複申  
 込みは不可)とします。入居には資格要件があり、申込者により必要書類が異なり  
 ます。事前に募集案内、申込書を住宅課まで取りに来てください。  
 受付期間…6月1日(水)～9日(木)9:00～17:00(土・日を除く)  
 申込み・問合せ…住宅課 住宅係 ☎ 551-0347 FAX 552-7000

### 1.【公営住宅】(入居可能日:7月下旬以降)

団地名	住宅番号	間取り	平成28年度の家賃(円)	浴槽	駐車場	エレベーター	住戸タイプ
安養寺	B1-4	3DK	19,200～37,700	有	有	無	高齢者同居世帯向*1
	C1-2		19,200～37,600				身体障がい者同居世帯向*2
	C3-2		19,200～37,700				一般
手原	305	2DK	19,500～38,300	有	有	有	シルバーハウジング*3
	409	3DK	24,500～48,100				一般
大橋	A3-4	3DK	11,700～23,100	無	無	無	一般
	B3-3		11,900～23,400				
下戸山	108	2LDK	23,200～45,500	有	有	有	身体障がい者同居世帯向*2
	103	3DK	23,400～46,000				一般
	222		23,500～46,200				

\*1…高齢者が暮らしやすい設備を設けた住宅。60歳以上の人とその民法上の該当する親族  
 (配偶者・18歳未満の児童・重度もしくは中度の身体障がい者または知的障がい者・60歳以  
 上の人など)を含む世帯が対象。 \*2…車イスで生活できる設備を設けた住宅。身体障がい  
 者手帳(下肢・体幹の程度が1～4級)をお持ちの人とその親族からなる世帯が対象。

\*3…60歳以上の一人暮らしの人や夫婦二人暮らしの人が自立して生活できるよう、設備を設  
 けた住宅。緊急時に通報できるシステムも完備。高齢者・身体障がい者の単身世帯、高齢者の  
 みからなる世帯、高齢者夫婦世帯の人が主な対象。(申込資格あり。詳しくはお問合せください。)

資格要件…①市内に6か月以上の住所または勤務地がある、②市町村税などの滞納がない(入居者全員  
 が対象)、③現に同居し、または同居しようとする親族がいる、④入居予定者全員の合計収入月額が  
 原則158,000円以下である、⑤現在住宅に困窮している、⑥申込者、同居人が暴力団員でない

### 2.【特定公共賃貸住宅】中堅所得ファミリー層向け(入居可能日7月下旬以降)

団地名	住宅番号	間取り	平成28年度の家賃(円)	浴槽	駐車場	エレベーター	住戸タイプ
下戸山(I)	221	3LDK	62,000	有	有	有	専用面積:75.1㎡

資格要件…①現に自らが居住するための住宅を必要としている、②市町村税などの滞納がない、③現  
 に同居し、または同居しようとする親族がいる、④入居予定者全員の収入月額が原則158,000円  
 以上、487,000円以下である、⑤申込者、同居人が暴力団員でない ※詳しくはお問合せください。

## 募集 平成28年度「ごみの分別ガイドブック」有料広告募集

規格…縦70mm×横90mm、カラー刷り  
 ※同一ページの左右2つの枠を合わ  
 せ1枠の広告とすることも可  
 枠数…最大20枠(申込先着順)  
 掲載期間…次回改定まで  
 広告料…50,000円/1枠 複数枠申込可能

受付期間…5月10日(火)～20日(金)  
 (土・日を除く8:30～17:15)  
 申込方法…申込書に広告案を添付して下記へ  
 ※詳細は市ホームページをご覧ください。  
 申込み・問合せ…環境政策課  
 ☎ 551-0341 FAX 554-1123



**お知らせ**

**国民年金保険料の免除制度**

国民年金には、経済的な理由などで保険料を納めることが困難なときは、本人の申請により承認されると、保険料の納付が免除される制度があります。

- ①免除申請(全額免除、一部免除(4分の3免除(4分の1納付)、半額免除(半額納付)、4分の1免除(4分の3納付))…本人・配偶者・世帯主の前年所得が一定額以下の場合や退職(失業)を理由とした場合に申請により、保険料の納付が全額免除または一部免除となります。  
※退職(失業)を理由とした特例免除制度は、事由が発生した年の翌々年の6月までの期間について退職(失業)した人の所得を除外して免除の審査をおこないます。7月を超える将来期間については7月に改めて申請が必要です。  
※退職(失業)の人は雇用保険受給資格者証や離職票などが必要です。
- ②若年者納付猶予申請…30歳未満の人で、世帯主の所得を除き本人・配偶者の前年所得が一定額以下の場合や退職(失業)を理由とした場合に申請により、保険料の納付が猶予されます。
- ③学生納付特例申請…学生の人で本人の前年所得が一定額以下の場合に申請により、保険料の納付が猶予されます。

**お知らせ**

**5月12日は  
民生委員・児童委員の日**

大正6年5月12日に、民生委員制度の元になる済世顧問制度を定めた岡山県済世顧問制度設置規程の公布日にちなみ、この日が定められました。

民生委員・児童委員は「生活上のさまざまな相談を受け、関係機関や各団体につなぐ」「地域の見守り」「『災害時一人も見逃さない運動』の推進」「『命のバトン』の常備の推進」など、皆さんの地域の身近な相談相手として、高齢者、障がい児(者)、ひとり親家庭、低所得者(世帯)、育児や介護などの分野で不安を抱えている人からの相談に応じ、支援を必要とする住民と行政や専門機関をつなぐパイプ役を務めています。

相談された人の秘密は堅く守られますので気軽にご相談ください。

お住まいの地域の民生委員・児童委員を知りたい場合は、下記にお問い合わせください。

問合せ…社会福祉課 社会福祉係  
☎ 551-0118 FAX 553-3678

**●「納付、全額免除、一部免除、納付猶予」と「未納」の違い**

	老齢・障害・遺族基礎年金受給資格期間に	老齢基礎年金の金額に
納付	含まれる	含まれる
全額免除	含まれる	含まれる*1
一部免除	含まれる*2	含まれる*1・2
若年者納付猶予 学生納付特例	含まれる	含まれない
未納	含まれない	含まれない

\*1…保険料を納付した場合に比べて受給金額は少なくなります。

\*2…一部免除は減額された保険料を納付しないと「未納」となります。

問合せ…草津年金事務所国民年金課

☎ 567-2220

市役所 保険年金課 年金係

☎ 551-0112 FAX 553-0250

**募集 買い物支援サービス協力事業者一覧表  
掲載希望業者募集**

買い物など在宅生活にお困りの人が安心して生活することを目的に、在宅生活の援助となるサービスの一覧表を作成し、市ホームページなどで公表します。一覧表への掲載は、申込みが必要です。

対象…栗東市内を対象エリアに日常的な食料品や生活雑貨の配達サービス(飲食店の出前を除く)や訪問での援助などを行っている事業者

申込方法…5月31日(必着)で申込書(市ホームページからダウンロード可)を下記へ(郵送可)

申込み・問合せ…長寿福祉課 高齢福祉係  
☎ 551-1940 FAX 552-9320

**お知らせ 滋賀県市町では平成28年度から  
個人住民税の特別徴収を徹底します**

特別徴収制度は、給与を支払う事業者が従業員の個人住民税(市・県民税)を、毎月の給与(6月から翌年5月まで)から引き去りし、市に納入する制度です。

◎毎月、給与から引き去りされるため、納め忘れがありません。

◎納税のために、納期ごとに金融機関へ出向く必要がありません。

◎納期が、普通徴収(納付書、口座振替による納付)の4回に比べ、特別徴収は12回であることから、1回当たりの負担が少なく済みます。

問合せ…税務課 市民税係

☎ 551-0106 FAX 551-2010

**募集 平成28年度農地中間管理事業  
農用地の借受希望者・貸付申出者の募集**

農地中間管理事業は「農地中間管理事業の推進に関する法律」により実施されている農地の賃借の仕組みです。

受付期間…5月1日(日)～6月30日(木)  
(土・日・祝日を除く8:30～17:15)

受付・問合せ…農林課

☎ 551-0124 FAX 551-0148

栗東市農業協同組合営農課

☎ 552-0575

滋賀県農地中間管理機構大津・南部支所

☎ 588-3350

※詳細は、滋賀県農林漁業担い手育成基金ホームページをご覧ください。

☎ http://shiganou.com/

**お知らせ 肝臓機能障害認定基準の変更**

身体障害者手帳の認定に係る肝臓機能障害の基準が変更になりました。

新基準は、平成28年4月1日以降に身体障害者手帳にかかる指定医師が身体障害者診断書・意見書(肝臓機能障害)を作成したものから適用されます。

身体障害者手帳(肝臓機能障害)の取得をご検討の人、すでに所持している人で等級の変更をお考えの人は、まずは指定医師にご相談ください。

詳しくは滋賀県ホームページで「滋賀県の身体障害者手帳について」と検索してください。

問合せ…滋賀県障害福祉課

☎ 528-3543 FAX 528-4853

☎ ec00@pref.shiga.lg.jp

**お知らせ 心身障がい者(児)  
紙おむつ助成制度**

対象者…在宅の身体障がい者手帳1、2級または療育手帳A1、A2所持者で常時紙おむつを必要とする人(ただし、3歳未満の人、介護保険法の要介護認定または要支援認定を受けている人、他の紙おむつ給付制度を受けている人を除く)

助成額…1人につき月3,600円まで  
申請受付…年4回(7月、10月、1月、3月)に分けて受付

※いずれも申請月の15日までに提出してください。

必要書類…身体障がい者手帳または療育手帳、印鑑、紙おむつの領収書、振込口座のわかるもの

問合せ…障がい福祉課

☎ 551-0113 FAX 553-3678

## お知らせ 平成 28 年度狂犬病予防集合注射日程

生後 91 日以上の犬は、狂犬病予防注射を毎年 1 回受けることを法律で定めています。いずれかの集合注射、またはお近くの動物病院で個別注射を受けてください。  
持ち物…犬の登録カード、周診票、手数料（注射料金 3,400 円、新規登録もする場合は 6,400 円）  
その他…当日、大雨暴風警報等発令の場合は中止します。

犬の死亡や飼主の変更などは、連絡と届出をお願いします。

問合せ…環境政策課 ☎ 551-0341 FAX 554-1123



月日	注射場所	時間	獣医師
5/9 (月)	午前 JR 栗東駅東口駅前広場	9:30~10:00	小松繫司 (小松動物病院) ☎ 583-4050
		10:20~10:30	古池敏英 (フルール動物病院) ☎ 581-3210
	午後 コミセン 大宝西	10:50~11:10	★小西正浩 (こにし動物クリニック) ☎ 554-6666
		13:30~14:00	
		14:20~14:40	
5/10 (火)	午前 市役所 駐車場	9:30~10:00	山崎敦子 (山崎動物病院) ☎ 587-1441
		10:30~11:00	吉川昌宏 (やぐらどうぶつクリニック) ☎ 532-9968
	午後 コミセン 金勝	11:20~11:40	★今村香 (いまむら動物病院) ☎ 565-5779
		13:30~14:00	
		14:20~14:50	

★の獣医師は注射後に具合が悪くなった時の待機獣医師です。

## お知らせ 障がい者手帳などをお持ちの人へ 軽自動車税の減免申請について

身体に障がいがあるため歩行することが困難な人などで、軽自動車などを所有または使用している人に軽自動車税の減免制度があります。(普通自動車も含めて 1 人の障がい者につき 1 台のみです。また、事業用の車は対象となりません。)

下記の(1)または(2)の要件に該当し減免を受けようとする場合は、納期限 7 日前の 5 月 24 日(火)までに税務課に申請してください。

※ 前年度に減免を受けた人も、毎年申請が必要です。

### (1)身体などに障がいのある人の減免

- 軽自動車などの所有者 (自動車検査証の所有者欄に登録されている人)
  - ・満 18 歳以上の身体障がい者、戦傷病者 → 本人名義
  - ・知的障がい者、精神障がい者、満 18 歳未満の身体障がい者 → 生計を一にする人の名義
- 軽自動車などの使用目的
  - ・障がい者本人が運転する場合 → 特に使用目的を問いません。
  - ・生計を一にする人または、常時介護する人が運転する場合 → 障がい者本人の通学、通院、通所、生業のために使用していること。
- 申請に必要なもの
  - ①軽自動車税減免申請書 (税務課に設置、市ホームページからダウンロード可)、②印鑑、③身体障がい者手帳 (または療育手帳、精神障が

い者保健福祉手帳、戦傷病者手帳、④車検証、⑤運転免許証、⑥個人番号 (マイナンバー) が確認できるもの

### 【ご注意ください】

平成 28 年度の申請から、申請書に個人番号 (マイナンバー) の記入が必要となります。次の①または②の書類をお持ちください。

- ①個人番号カード (おもて面に、住所・氏名・生年月日・性別の記載および写真が表示され、裏面に個人番号が記載)
- ②通知カード + 身元確認書類 (身体障がい者手帳・運転免許証・パスポート・在留カードなど)

### ●対象となる障がいの範囲

手帳や障がいの区分などにより異なります。詳しくはお問い合わせください。

### (2)構造が専ら身体障がい者などの利用に供するための軽自動車などの減免

- 対象となる軽自動車など  
車いすの昇降装置、固定装置、浴槽を装着するため特別の仕様により製造された軽自動車など、または一般の軽自動車などに同種の構造変更が加えられたもの

### ●申請に必要なもの

(1)の①、② (納税義務者の印鑑)、④と構造の分かる写真など  
※減免を受けられた人へは、車検用納税証明を送付しませんので、必要な場合は窓口で郵送で請求してください。

問合せ…税務課 市民税係  
☎ 551-0106 FAX 551-2010

## お知らせ 平成 28 年度 鉄砲刀剣類登録審査会

日時…6月9日(木) 10:00 ~ 15:00

場所…大津合同庁舎 7B会議室  
(大津市松本一丁目 2-1)

問合せ…滋賀県教育委員会 文化財保護課  
☎ 528-4672

## お知らせ 6月1日は「人権擁護委員の日」 特設相談所開設

地域や職場、家庭などで中傷や人権侵害をされた、差別的な言動を受けたなど、自分で納得・理解できないときは「人権いろいろ相談」にお越しください。人権擁護委員が秘密厳守で相談に応じます。予約は不要です。

この日以外にも、1月、4月を除く毎月1日 (土・日・祝日の場合は翌平日) に「人権いろいろ相談」を開設しています。

場所…なごやかセンター 相談室

時間…9:30 ~ 11:30

問合せ…人権政策課 人権啓発係  
☎ 551-0108 FAX 554-1123

## お知らせ 平成 28 年経済センサス - 活動調査を実施します

総務省と経済産業省は、平成 28 年 6 月 1 日現在で「平成 28 年経済センサス - 活動調査」を実施します。この調査は、全国すべての事業所・企業を対象に、全産業分野について売上 (収入) 金額や費用などの経理項目を同一時点で網羅的に把握する我が国唯一の調査です。調査の趣旨をご理解いただき回答をお願いします。

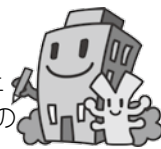

- 調査票は 5 月末までに届けてください。
- 調査員から調査票を受取られた事業所等は、6 月 7 日(火)までにインターネットで回答または調査票を調査員へお渡しください。
- 郵送で調査票を受取られた企業は、インターネットで回答または調査票を郵送してください。

※調査の結果は、国の各種行政施策をはじめ、地域の産業振興や商店街の活性化などの地域行政のための基礎資料として利活用されます。また、回答内容は統計作成の目的以外 (例えば税の資料など) に使うことは固く禁じられています。

問合せ…広報課 統計係  
☎ 551-0493 FAX 554-1123



**催し** 第14回ふれあい健康ウォーキング  
「余呉湖一周 約6.5km」

栗東市高齢者の生きがいと健康づくり推進事業  
日時…6月3日(金)8:45 集合  
集合場所…なごやかセンター  
対象…市内在住の60歳以上の人  
定員…80人(申込先着順) 参加費…2,500円  
申込方法…詳細は各コミセン、栗東市老人クラブ連合会にある申込用紙を参照ください。受付は5月6日(金)より開始。  
問合せ…栗東市老人クラブ連合会事務局  
☎ 554-6108 FAX 554-6106  
(火～金曜日 10:00～15:00)

**催し** 5月3日は憲法記念日  
(憲法週間5月1日～7日)

◆無料法律相談所  
日時…5月6日(金)9:30～12:00、13:00～16:00  
場所…滋賀弁護士会館  
定員…33人(1人30分、先着順)  
申込み・問合せ…滋賀弁護士会  
☎ 522-3238

◆刑事事件相談窓口  
日時…5月2日(月)・6日(金)9:00～17:00  
場所…大津地方検察庁  
申込み・問合せ…大津地方検察庁  
検察広報官 ☎ 527-5144

◆人権相談窓口  
日時…土・日・祝日を除く8:30～17:15  
場所…大津地方法務局  
申込み・問合せ…大津地方法務局  
人権擁護課 ☎ 522-4673

◆憲法週間記念行事「裁判所謎解き体験見学ツアー～古き判決文を解読せよ～」  
日時…5月28日(土)13:30～15:30  
場所…大津地方・家庭裁判所庁舎本館  
内容…クイズに答えて謎を解き、施設を見学する体験型のイベント  
対象…滋賀県内またはその近隣に在住する小学4～6年生※要保護者同伴(1グループに1人で可)  
定員…40人(同伴の保護者含む)  
※申込先着順 参加費…無料  
申込み・問合せ…大津地方・家庭裁判所事務局総務課 ☎ 503-8112

**催し** マミーズバンド奏 (KANADE)  
第7回定期演奏会

日時…6月5日(日)14:00 開演  
(13:30 開場)  
場所…さくら 大ホール 入場料…無料  
内容…【一部】ミュージカル「レ・ミゼラブル」より ほか、【二部】「リトル・マーメイド・メドレー」ほか  
問合せ… 090-1227-1305 (門)

**講座・教室** 街道すじの寺々から読み解く  
地域の歴史

日時…5月24日(火)10:45～  
場所…栗東歴史民俗博物館 大会議室  
講師…近畿大学准教授 松岡久美子さん  
(元栗東歴史民俗博物館勤務)  
対象…どなたでも ※申込み不要  
受講料…無料  
問合せ…NPO法人 街道をいかした  
まちづくりの会 ☎ 552-2923 (島林)

**講座・教室** 守山古文書講座

日時…5/30(月)、6/20(月)、7/11(月)、  
(8月から1月の開催日はお問合せください) 全10回  
場所…守山市民ホール 2階学習室  
※7/11のみ守山市立図書館  
講師…高木叙子さん、松下浩さん  
対象…どなたでも 定員…60人程度  
受講料…3,000円(資料代含む)  
申込方法…4月27日(水)～5月25日(水)  
に受講料を添えて守山市立図書館へ  
主催…守山古文書愛好会 後援…守山公文書館  
申込み・問合せ…守山市立図書館  
☎ 583-1639 FAX 583-6949

**催し** 「ごみゼロ大作戦」  
～積極的な参加をおねがいします～

ポイ捨てごみなど、散在性ごみ対策として下記日程で清掃活動を行います。  
日時…5月29日(日)9:00～11:00  
集合場所…市役所 正面玄関前  
活動場所…市役所周辺～JR手原駅前  
問合せ…環境政策課 生活環境係  
☎ 551-0341 FAX 554-1123

**催し** 5月8日は世界赤十字デー  
～赤十字レッドライトアップキャンペーン～

赤十字の創始者アンリー・デュナンの生誕日である5月8日を記念し、デュナンが強く訴えた「人道」の大切さを考えるため、レッドライトアップ、フォトコンテストを開催します。  
彦根城などのライトアップと同時に、夢京橋キャスルロード、彦根市役所前道路に赤十字フラッグを掲揚します。  
日時…5月1日～8日 日没～21:00  
\*は5月8日のみ  
場所…彦根城(彦根市)、石山寺多宝塔\*(大津市)、旧長浜駅舎(長浜市)、今津ウォーリス資料館(高島市)、白雲館(近江八幡市)、日本基督教団水口教会(甲賀市)  
※詳細はお問合せいただくか、ホームページをご覧ください。  
問合せ…日本赤十字社滋賀県支部  
☎ 522-6758 困 http://www.shiga.jrc.or.jp/

**講座・教室** RIFA英会話講座  
前期 受講生募集

国際交流の一環として開催しています。  
クラス…全6クラス(すべて英語で進行)  
●上級・中級・初級(午前)  
6月16日～9月29日 全12回(木曜日)  
●初級(午後)  
6月13日～9月26日 全12回(月曜日)

	午前	午後
初級	9:50～10:50	19:30～20:30
中級	10:55～11:55	18:45～19:45
上級	12:00～13:00	19:50～20:50

定員…各クラス15人※最少7人で開講  
受講料…一般12,000円、会員9,000円  
申込方法…5月18日(水)9:00から、ホームページ、電話、メール、FAXで下記へ  
申込み・問合せ…  
栗東国際交流協会(自治振興課内)  
☎ 551-0293(平日9:00～17:00)  
FAX 551-0432  
✉ mail@rifa.jp 困 http://rifa.jp/

**催し** 全国戦没者追悼式への  
参列者募集

日程…8月14日(日)～15日(月) 場所…日本武道館  
対象…戦没者(原爆、一般戦災死没者を含む)の原則として配偶者、子、父母、兄弟姉妹、孫で県内在住の人  
募集人数…50人程度※応募多数の場合は抽選。選考結果は6月下旬に通知。  
参加費…5,000円程度※参加者により自己負担が必要な場合あり  
募集期間…5月1日(日)～31日(火)※当日消印有効  
応募方法…はがきに①参加希望者の〒、住所、氏名(ふりがな)、生年月日、性別、戦没者との続柄、電話番号、②戦没者の氏名(ふりがな)、戦没時の本籍都道府県名、陸軍・海軍の別を記入して下記へ郵送  
応募・問合せ…〒520-8577 大津市京町四丁目1-1 滋賀県健康福祉政策課 援護係 ☎ 528-3514

**募集** 第25期きらめきRitto  
実行委員会公募委員募集

男女共同参画社会の実現に向けた、地域における身近な課題をテーマにした学習会などの企画や運営の活動に参画いただける委員を募集しています。  
募集人数…3人程度  
応募資格…市内在住・在勤の20歳以上の人  
応募方法…5月27日(金)までに、応募用紙に応募の動機を記入の上、下記へ。応募用紙は市ホームページからダウンロード可能。  
応募・問合せ…自治振興課 男女共同参画推進係  
☎ 551-0290 FAX 551-0432

**栗東市体育協会** (栗東市民体育館)  
☎ 553-4321 FAX 553-4379

市民体育館・市内体育施設の休館日…  
5月2日(月)・9日(月)・16日(月)・23日(月)  
・30日(月)、6月6日(月)

◆**第41回市民バドミントン大会**

日時…5月22日(日)9:00～  
場所…栗東市民体育館 第一アリーナ  
対象…市内在住・在勤・在学の人、  
市内クラブに所属する人  
種目…男子シングルス・ダブルス、女子シング  
ルス・ダブルス、混合ダブルス ※1人2種目まで  
参加費…1,000円 / 1種目  
※当日支払い ※小中学生は無料  
申込み…5月13日(金)までに栗東市  
体育協会またはバドミントン協会  
(FAX 558-1756 (青木))へ  
問合せ…栗東市体育協会

◆**第16回市民グラウンド・ゴルフ大会**

日時…6月26日(日)8:30 ※小雨決行  
場所…野洲川運動公園 グラウンドゴルフ場  
対象…市内在住・在勤の人  
参加費…500円 / 1人  
申込み…6月5日(日)12:00までに栗  
東市体育協会へ  
問合せ…グラウンド・ゴルフ協会  
☎ 552-1040 (今村)  
栗東市体育協会



◆**乗馬教室**

日時…6月8日(水)～10日(金)、15日(水)  
～17日(金)8:30～12:00 全6回  
場所…JRA栗東トレーニングセンター乗馬苑  
内容…馬の手入れ  
初歩的な乗馬指導 など  
対象…県内在住・在勤の40歳以下の初心者  
※4回以上受講可能で初回必ず受講できる人  
定員…20人(申込先着順)  
参加費…3,000円 / 6回  
講師…日本中央競馬会職員  
申込み…参加費と印鑑をお持ちの上、  
栗東市体育協会へ。5月6日(金)9:00  
から受付開始。※電話申込不可  
問合せ…栗東市体育協会



◆**栗東市テニス協会**

**夏季ミックスダブルス大会**  
日時…6月5日(日)9:00～  
雨天予備日6月12日(日)  
場所…野洲川運動公園 テニスコート  
対象…どなたでも  
参加費…2,500円 / 1チーム※当日支払い  
申込み…5月27日(金)までに栗東市体育協会へ  
問合せ…栗東市テニス協会  
☎ 090-3843-5904 (西井) 19:00以降



**栗東芸術文化会館さくら**  
☎ 551-1455 FAX 551-2272

休館日…5月2日(月)・9日(月)・16日(月)・  
23日(月)・30日(月)、6月6日(月)

催し **第33回栗東市中心身障がい児・者  
レクリエーション・スポーツ大会**

◆**参加者、ボランティア募集**◆

日時…6月18日(土)10:00～15:30  
場所…栗東市民体育館  
内容…レクリエーション・スポーツ  
車いす競争、パン食い競争、綱引きなど  
対象…どなたでも 参加費…100円 / 1人  
申込締切…5月23日(月)  
昼食代…必要な場合は別途実費  
※ボランティアでの参加の場合は無料  
申込み・問合せ…栗東市社会福祉協議会  
栗東市中心身障がい児・者スポーツ大会  
実行委員会 事務局(坂下)  
☎ 553-0056 FAX 553-5268

講座・  
教室 **子育て講座**  
(詳細はセンターだよりをご覧ください)

- ①**トイレトレーニング**  
日時…5月16日(月)10:30～11:30  
場所…治田西児童館  
申込み…5月2日(月)～10日(火)  
地域子育て包括支援センター  
(大宝東児童館内) ☎ 551-2370
- ②**離乳食講座(初期・中期)**  
日時…5月25日(水)10:30～12:00  
場所…なごやかセンター 栄養指導室  
申込み…5月18日(水)～20日(金)  
栗東市地域子育て支援センター金勝  
(金勝児童館内) ☎ 558-3527
- ③**乳幼児の歯と健康**  
日時…6月9日(木)10:30～11:30  
場所…治田東児童館  
申込み…5月26日(木)～6月2日(木)  
地域子育て支援センター治田東  
(治田東児童館内) ☎ 554-6115

催し **「むかしきもの布市場」  
「なかよし生活展」**

◆**第11回むかしきもの布市場**  
日時…5月22日(日)10:00～15:00  
内容…・むかし着物や和布を格安で販売  
・バザー、焼きたてパン・お菓子・  
手づくりみそ・刺し子製品などの販売  
◆**なかよし生活展Ⅲ**  
日時…5月16日(月)～28日(土)10:00～16:00  
内容…・陶芸・絵画・刺し子の展示  
・パン販売、喫茶コーナー  
いずれも第二栗東なかよし作業所で開催  
問合せ…第二栗東なかよし作業所(小野445)  
☎ 554-5601 FAX 554-5655

催し **第24回民謡部門発表会**

日時…5月15日(日)13:00～16:00  
会場…さくら 小ホール  
内容…民謡の発表 入場料…無料  
問合せ…栗東市文化協会(さくら内)  
☎ 551-1455 FAX 551-2272

催し **第45回囲碁将棋大会**

日時…5月29日(日)10:15～16:00  
(10:00～受付)  
会場…さくら 研修室、和室  
内容…囲碁将棋とも上級、  
中級、初級に分かれて対戦  
参加費…1,000円(高校生以下無料)  
申込み…当日会場にて  
問合せ…栗東市文化協会(さくら内)  
☎ 551-1455 FAX 551-2272



催し **栗東ロテリアウォーキング vol.3**

栗東ロテリアに掲載の名所を歩いて、栗東の魅力を再発見!  
日時…6月4日(土)9:30～12:00  
※小雨決行  
集合場所…コミセン葉山東  
コース…コミセン葉山東→旧和中散本  
舗→穴地藏→新善光寺  
※コースは変更になる場合あり  
定員…20人(申込先着順)  
※小学生低学年以下は保護者同伴  
参加費…無料(旧和中散本舗見学料、  
煎茶・和菓子代はR I F A負担)  
持ち物…飲み物など(歩きやすい靴・  
服装で参加してください)  
申込方法…5月25日(水)までに電話、  
メール、FAXで下記へ  
申込み・問合せ…  
栗東国際交流協会(自治振興課内)  
☎ 551-0293 FAX 551-0432  
✉ mail@rifa.jp

催し **済生会滋賀県病院  
看護の日**

看護協会テーマ「初めて見る、母の顔」  
病院テーマ「看護の知恵と工夫で、  
いきいき元気に生きる」  
日時…5月14日(土)9:00～15:00  
場所…済生会滋賀県病院1階 外来フロア  
内容…・身長・体重・骨密度測定  
・ちびっこ看護師 白衣体験  
・親子で体験!聴診器・点滴・脈拍測定  
・手洗い体操 など  
たくさんのご参加お待ちしております!  
問合せ…済生会滋賀県病院 ☎ 552-1221

予約・問合せ…健康増進課（なごやかセンター内） ☎554-6100 FAX554-6101

## がん検診のご案内

がん検診は自覚症状のない人が対象です。自覚症状のある人、受けようとする臓器に関して医療機関で治療中、経過観察中の人は対象外です。

**受診料無料の人**…①70歳以上の人、②65歳以上で後期高齢者医療被保険者証を受付で提示した人、③受診料免除決定通知書を受付で提出した人（生活保護世帯、市民税非課税世帯の人が対象です。受診希望日の1週間前までに印鑑をお持ちの上、健康増進課に申請してください。事後申請は認められません。なお、転入して来られた人は非課税証明の提出が必要な場合があります。）

※検診の結果、精密検査や治療が必要な場合は、保険診療など自己負担が生じることがありますので、医師とご相談ください。

### ◆医療機関で受ける検診

- 子宮頸がん検診…20歳以上の女性（県内の委託医療機関）
- 乳がんマンモグラフィ併用検診…40歳以上の女性（栗東・草津市内の委託医療機関）

※上記いずれの検診も2年に1回です。受診には「受診券」が必要です。70歳未満の対象者には受診啓発を兼ねて平成28年4月下旬に受診券を送付しています。70歳以上の検診希望者は、健康増進課までご連絡ください。（ただし、70歳以上で過去4年以内に受診歴がある人は受診券を送付しています。）

※委託・実施医療機関に事前に申込みをしてください。

### 生活習慣病相談・禁煙相談・その他の健康相談（予約制）

実施日	受付時間	相談担当者
5月16日(月) 6月6日(月)	13:30～15:30	保健師・管理栄養士

場所…なごやかセンター

### 守山・野洲市でも手続不要で予防接種可能となりました

平成28年4月から上記2市での接種手続きが不要となりました。栗東・草津・守山・野洲市以外の滋賀県内医療機関で予防接種を希望される人は、引き続き接種前の手続きが必要です。必ず健康増進課で手続きを行ってください。

### ◆集団検診バスによる検診

- 胃がん検診…40歳以上の人（予約制）・バリウム検査
- 肺がん検診…40～64歳（予約制）  
肺がん・結核検診…65歳以上（予約制）
  - ・胸部レントゲン検査（全員）
  - ・喀たん検査（50歳以上で喫煙指数〔1日本数×年数〕が600以上の人。喀たん検査のみの受診はできません。）

※検診は1人につき年1回です。

※65歳以上で肺がん・結核検診を受ける人は、医療機関での結核検診（胸部レントゲン検査）は受けないでください。※手術歴、身体状態などにより検診を受診できない場合があります。

※当日は、事前に配布する注意事項をよくご覧になり、お越しください。

項目	胃がん検診	肺がん検診 肺がん・結核検診
期日・場所	6月13日(月) なごやかセンター	6月13日(月) なごやかセンター
	6月20日(月) コミセン金勝	—
	6月21日(火) なごやかセンター	6月21日(火) なごやかセンター
	6月29日(水) コミセン大宝	—
	7月8日(金) コミセン治田西	—
定員	各日50人	各日100人
受診料	900円	胸部レントゲン600円 喀たん検査700円
検診時間	9:00～11:30（30分ごとに予約受付）	
予約申込	健康増進課	

## 特定不妊治療費助成金交付事業

不妊治療のうち、体外受精および顕微授精による特定不妊治療を受ける人に対して費用の一部を助成します。

**申請期限**…特定不妊治療を終えた人で、「滋賀県不妊に悩む方への特定不妊治療支援事業」の助成の決定を受けた日から90日以内  
※詳細は、市ホームページをご覧ください。

ふるさとりっとう  
応援寄附

えらんで！  
りっとう！

栗東市では、1万円以上の寄附をいただいた人に、栗東の特産品やスイーツ、馬に関連したグッズなど、栗東市の魅力を実感できる品物を取り揃えた「ふるさと記念品」を贈呈しています。

皆さんからの寄附金は、魅力あふれる栗東市の元気なまちづくりに活用させていただきます。

応援してください、ふるさとりっとう  
問合せ…元気創造政策課 ☎551-1808 FAX553-1280

## 「栗東市公式Facebook」

栗東市では、市からのお知らせやイベント情報など、市民の皆さんに役立つ情報、身近に感じてもらえる栗東の魅力などについて、公式Facebookをつうじてお届けしています。ぜひご覧ください。



栗東市フェイスブック 検索  
問合せ…広報課 ☎551-0641 FAX554-1123

### 広告欄

有料広告掲載のお申込み・お問合せは 広報課 ☎551-0641 FAX554-1123へ（掲載料金：お知らせ版健康だよりページ：1枠20,000円）  
掲載内容のお問合せは、直接広告主へ。内容に関する一切の責任は広告主に帰属し、市が推奨するものではありません。

# 保 健 だ よ り

## 乳幼児健康診査 (5月11日～6月10日)

健 診 内 容	対象児生年月日	実施日
4 か 月 児	平成28年1月1日～平成28年1月15日	5月18日(水)
	平成28年1月16日～平成28年1月31日	6月3日(金)
10 か 月 児	平成27年6月16日～平成27年6月30日	5月11日(水)
	平成27年7月1日～平成27年7月15日	5月27日(金)
1 歳 6 か 月 児 (幼児・保護者歯科健診含む)	平成26年11月1日～平成26年11月15日	5月12日(水)
	平成26年11月16日～平成26年11月30日	5月26日(水)
2 歳 6 か 月 児 (歯科健診含む)	平成26年12月1日～平成26年12月15日	6月9日(水)
	平成25年11月1日～平成25年11月15日	5月19日(水) (※午前)
3 歳 6 か 月 児 (歯科健診・尿・視力検査含む)	平成25年11月16日～平成25年11月30日	6月2日(水) (※午前)
	平成24年11月1日～平成24年11月15日	5月19日(水)
3 歳 6 か 月 児 (歯科健診・尿・視力検査含む)	平成24年11月16日～平成24年11月30日	6月2日(水)
受付時間	13:15～14:15 (※2歳6か月児健診は 9:00～9:45)	
場 所	なごやかセンター	
持 ち 物	母子(親子)健康手帳、問診票(すくすく手帳)、バスタオル(4か月～1歳6か月児健診)、歯ブラシ・コップ・タオル(1歳6か月～3歳6か月児健診)	

- 問診票は事前に記入してお持ちください。問診票がない人(転入・紛失など)は、健康増進課(なごやかセンター内)までご連絡ください。
- 健診日に体調不良(発熱・下痢・嘔吐など)で来所できない人は健康増進課までご連絡ください。
- 幼児健康診査(1歳6か月児・2歳6か月児・3歳6か月児)は歯科健診がありますので、必ず歯磨きをしてきてください。1歳6か月児健診は保護者の歯科健診がありますので、保護者も歯磨きをしてきてください。
- 2歳6か月児健診では、ささやき声の検査結果をお聞きします。事前に自宅で実施し、ささやき声の検査と耳の聞こえに関するアンケートを記入してお持ちください。
- 3歳6か月児健診では視力検査があります。事前に自宅で練習してきてください。
- 3歳6か月児健診では尿検査があります。尿を健診時に採れそうにならない場合は健診日当日の尿をきれいな容器に入れてお持ちください。

## 乳幼児健康相談 (身体測定・育児相談)

実施日	場 所	受付時間
5月13日(金)	コミセン大宝東	9:00～10:30 ※予約不要
6月10日(金)		
5月23日(月)	なごやかセンター	
6月6日(月)		
5月20日(金)	コミセン治田西	
5月27日(金)	コミセン葉山	

持ち物…母子(親子)健康手帳、バスタオル(乳児)

## 小児救急・二次救急診療当番のご案内

記号	病 院 名	電話番号	所 在 地
済	済生会滋賀県病院	552-1221	栗東市大橋2丁目4-1
守	守山市民病院	582-5151	守山市守山4丁目14-1
草	草津総合病院	563-8866	草津市矢橋町1660
野	野洲病院	587-1332	野洲市小篠原1094
近	近江草津徳洲会病院	567-3610	草津市東矢倉3丁目34-52

5月

日	月	火	水	木	金	土
①	2	③	④	⑤	6	7
済 草	済 野	済 済	守 守	近 草	済 草	済 済
⑧	9	10	11	12	13	14
済 草	済 野	済 済	守 守	近 草	済 済	守 草
⑮	16	17	18	19	20	21
済 済	済 野	済 済	守 守	近 草	済 野	守 草
⑳	23	24	25	26	27	28
済 済	済 野	済 済	守 守	近 草	済 済	済 草
㉑	30	31	★	★	★	★
済 済	済 野	済 済				

日付の左下□小児救急 右下□二次救急(内科・外科系)  
軽症の場合、○印の日は、湖南広域休日急病診療所を受診ください。

## 湖南広域休日急病診療所

診療科目…主に内科、小児科 診療日…日曜日・祝日・年末年始  
診療時間…10:00～22:00(受付は21:30まで)  
場所…栗東市大橋二丁目7-3(済生会滋賀県病院前)  
☎551-1599 FAX551-1600  
持ち物…健康保険被保険者証、診察料(現金のみ)  
注意事項…入院や手術はできません。症状によっては診察できない場合があります。必ず事前に症状を電話かFAXでお伝えください。



## 小児救急電話相談



休日や夜間の子どものケガや急病で病院に行った方がよいか判断に迷った時に看護師や医師などが対処法のアドバイスをを行います。  
電話番号…#8000(一般電話のプッシュ回線、携帯電話、公衆電話など)  
524-7856(一般電話のダイヤル回線、IP電話など)  
相談日時…平日・土曜日 18:00～翌8:00  
日曜日・祝日・年末年始 9:00～翌8:00  
対象…県内に在住の15歳以下の子ども、その家族など

## 親子のよい歯のコンクール 参加者募集

日時…6月1日(水) 14:30～ 場所…なごやかセンター  
内容…①歯科医師による口腔審査(子どもと保護者)、②最優秀賞と優秀賞の選出、③歯科衛生士からの歯科指導、④表彰式  
※最優秀賞の親子は後日県大会へ出場していただく予定です。お子様の記念にぜひご参加ください。  
対象…平成27年4月1日～平成28年3月31日の間に3歳6か月児歯科健診を受診した幼児とその保護者で、歯の状態の良好な人 申込締切…5月20日(金)



**栗東自然観察の森**  
 ☎ 554-1313 FAX 554-1662

休館日…5月2日(月)・6日(金)・9日(月)～13日(金)・16日(月)・17日(火)・18日(水)・23日(月)・24日(火)・30日(月)・31日(火)、6月6日(月)・7日(火)

エゴノキの白い花が一斉に開花し、しばらくすると雪のように散ってきます。その様子は可憐です。5月は「新緑の森」がテーマです。

◆自然観察コース【自然観察会】  
 ～指導員やボランティアと歩く新緑の森～  
 日時…5月1日(日)・4日(祝)・22日(日)  
 13:30～15:00

場所…栗東自然観察の森 園内  
 対象…どなたでも  
 参加費…無料 ※申込不要  
 持ち物…雨具、筆記用具  
 虫メガネなどがあるとより観察が楽しめます

◆自然観察コース【親子観察会】  
 ～親子で森の不思議を体感しませんか～  
 日時…5月8日(日) 10:30～11:00  
 場所…栗東自然観察の森 園内  
 対象…親子で参加

(小学校低学年までとその保護者)  
 参加費…無料 ※申込不要  
 持ち物…雨具、筆記用具、帽子など

◆ミニクラフト【天使が舞い降りて】  
 ～森の素材を使ってクラフトしませんか～  
 日時…5月8日(日)・22日(日)  
 10:00～15:00

場所…栗東自然観察の森 館内  
 対象…どなたでも 持ち物…不要  
 参加費…100円(材料代) ※申込不要

**お知らせ** 「平成28年度健康づくりカレンダー」おわびと訂正

広報りっとう4月号に折込みの、「平成28年度健康づくりカレンダー」について、誤りがありました。次のとおり、おわびして訂正します。  
 ●P10 歯科一覧に追加 「栗東山田歯科 安養寺一丁目3-22 ☎552-1756」

**栗東歴史民俗博物館**  
 ☎ 554-2733 FAX 554-2755

休館日…5月2日(月)・6日(金)・9日(月)～20日(金)・23日(月)・30日(月)、6月6日(月)

◆小地域展「林の歴史と文化」  
 会期…5月8日(日)まで  
 場所…栗東歴史民俗博物館 第2展示室  
 内容…栗東市内の各地域をとりあげ、地域の歴史を掘り下げる小地域展シリーズ。林地区を特集しています。

◆収蔵品展「資料が奏でる歴史のしらべ」  
 会期…5月21日(土)～6月19日(日)  
 場所…栗東歴史民俗博物館 第2展示室  
 内容…平成27年12月に滋賀県指定有形文化財として指定された五百井神社(栗東市下戸山)の木造男神坐像など、収蔵資料を紹介する展覧会  
 展示解説会…6月11日(土) 14:00～

◆博物館講座「かまどめしを炊こう！」  
 日時…5月21日(土) 10:00～14:00  
 内容…旧中島家住宅のかまどを使いご飯を炊き、みそ汁などを作り、昔ながらのお膳でいただきます。

場所…栗東歴史民俗博物館 旧中島家住宅  
 対象…どなたでも(ただし小学生以下は保護者と参加してください)  
 定員…20人(要事前申込)  
 申込締切…5月11日(水) ※応募者多数の場合抽選  
 参加費…200円

◆RISSミュージアムロビーコンサート24  
 ～緑の風にうたごえのせて～  
 日時…5月22日(日) 14:00開演  
 場所…栗東歴史民俗博物館 ロビー

内容…女声3部のアンサンブル  
 出演…「ル・シャンテ」(女声ヴォーカルアンサンブル)  
 ソプラノ：山本久代さん  
 メゾソプラノ：高井典子さん  
 アルト：松本真季さん  
 “ピアノ” 牛屋真紀さん

**図書館** 本館 ☎ 553-5700 FAX 554-0792  
 西館 ☎ 554-2401 FAX 554-2501

休館日…5月2日(月)～5日(祝)・9日(月)・10日(火)・16日(月)・17日(火)・23日(月)・24日(火)・30日(月)・31日(火)、6月6日(月)・7日(火)

◆5月のテーマ展示(本館・西館)  
 『緑の日々』  
 緑色は安心感や調和を表す色で、木や森など自然の色でもあることからリラックス効果が期待できます。風薫る5月、心もからだも穏やかになる、緑の本に囲まれてみませんか。



◆読書感想画の魅力  
 ～デザインの授業課題として・栗東高等学校美術科作品展～(本館)  
 期間…5月11日(水)～29日(日)  
 場所…本館展示コーナーにて

◆おはなし会(本館)  
 日時…5月28日(土) 14:00～(幼児) 15:00～(小学生)

場所…大会議室  
 りっとうおはなしグループめるへん

◆おはなしタイム(本館)  
 日時…5月7日(土) 14:00～  
 場所…児童コーナー  
 内容…絵本の読み聞かせほか

◆おはなしタイム(西館)  
 日時…5月14日(土) 11:00～  
 場所…児童コーナー  
 内容…絵本の読み聞かせほか

◆新しく入った本の紹介は、図書館発行の新着案内やホームページをご覧ください。

<https://www.rittocity-library-unet.ocn.ne.jp>

◆土・日の開館時間は10:00～17:00です。

**不動産の事ならおまかせ下さい**  
**売土地求めています**

新築/リフォーム/仲介/賃貸

**SEIWA 西和不動産販売(株)**  
 TEL.0120-477-210 栗東市上鉤 459-7 西和不動産

**栗東市ホームページ「広報りっとう」**  
**広告募集**

「ホームページ」バナー広告  
 規格…縦50ピクセル×横150ピクセル(20キロバイト以内でGIF形式のもの)  
 ※アニメーションGIF可  
 広告料…月額20,000円/1枠

「広報りっとう」紙面広告  
 規格…縦55mm×横85mm、1色刷り  
 掲載位置・広告料…  
 ●「本文」最終ページ(2枠) 30,000円/1枠  
 ●「お知らせ版」最終ページ・保健だよりページ(各2枠) 20,000円/1枠

**広告欄** 有料広告掲載のお申込み・お問合せは 広報課 ☎551-0641 FAX554-1123へ(掲載料金:お知らせ版保健だよりページ:1枠20,000円) 掲載内容のお問合せは、直接広告主へ。内容に関する一切の責任は広告主に帰属し、市が推奨するものではありません。