

お知らせ版

2017
8

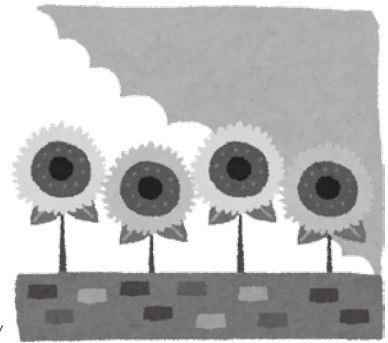

発行 / 栗東市役所 編集 / 市民政策部 広報課
☎ 077-553-1234 (代表) ファク 077-554-1123 (代表)
〒520-3088 滋賀県栗東市安養寺一丁目13番33号 <http://www.city.ritto.lg.jp/>

今月の

納税など…市営住宅使用料8月分、介護保険料3期、市県民税2期、国民健康保険税3期
上下水道料金…葉山・葉山東(栗東ニューハイツ、穴地蔵団地を除く)・大宝・大宝東・トレセン内厩舎・観音寺
行政相談…10日(木)・21日(月) 9:00～12:00 場所：なごやかセンター 相談室

募集 市職員採用

受験手続…申込用紙は総務課に請求してください。郵便請求は封筒の表に「採用試験申込用紙請求(受験職種を明記)」と朱書きし、返信用封筒(角形2号に120円切手を貼り、宛先を明記)を同封してください。

申込期間…8月1日(水)～25日(金)(土・日・祝日を除く)の8:30～17:15

※郵送の場合は締切日までに到着分のみ有効。受験資格の詳細などは下記へ。

| 職種 | 募集人数 | 採用年月日 | 職務内容 | 試験詳細 |
|-------------|------|------------|---------------------|--|
| ①保育士・幼稚園教諭職 | 6人程度 | 平成30年4月1日 | 保育園・幼稚園における保育に関する業務 | 【第1次試験】期日：9月17日(日) 場所：栗東市役所 試験方法：教養試験(短大卒業程度)・専門試験 【第2次試験】日時・場所などは第1次試験合格者に通知 |
| ②保健師職 | 1人程度 | 平成29年12月1日 | 保健指導業務および関連する行政事務 | |
| ③保育士・幼稚園教諭職 | 2人程度 | | 保育園・幼稚園における保育に関する業務 | |

申込み・問合せ…〒520-3088(住所記入不要) 栗東市役所 総務課 人事・給与係
☎ 551-0103 ファク 554-1123

募集 平成29年度 部落解放をめざす 栗東市青年集会実行委員会 実行委員募集

差別のない明るい社会づくりのため、すべての人が豊かに生きるための「まちづくり」をテーマに、いろいろな思いをもった青年がつどい、人権問題について、フィールドワークや語り合いなどをします。人権意識のさらなる向上を目指し、部落差別をはじめとするあらゆる差別の解消に向けて活動します。

対象…市内在住のおおむね16歳～35歳の人

応募締切…8月31日(休)

応募・問合せ…部落解放をめざす栗東市青年集会実行委員会 事務局
(生涯学習課内)
☎551-0496 ファク552-5544

募集 栗東文化芸術会議委員

委嘱期間…委嘱日～平成30年3月31日
応募資格…市内在住・在勤の20歳以上で、年2回程度(平日昼)の会議に出席できる人(本市の他の委員・議員、公務員を除く)

募集人員…1人

応募方法…8月16日(水)までに応募用紙(担当課設置または市ホームページに掲載)を直接、郵送またはメールで下記へ

応募・問合せ…〒520-3015栗東市安養寺三丁目1-1 栗東市役所 スポーツ文化振興課
☎551-0318 ファク552-5544
✉spobun@city.ritto.lg.jp

募集 第42回栗東市文化祭「芸能まつり出演団体募集」

日時…11月12日(日)10:00～16:00

場所…さきら 中ホール

募集内容…舞台発表ができる文化活動をしている団体(出演時間は出入りを含めて8分)

募集数…午前・午後各1団体(応募多数の場合は選考)

応募方法…8月1日(水)～16日(水)に応募用紙を下記へ

※詳細は第42回栗東市文化祭チラシをご覧ください。

問合せ…栗東市文化協会(さきら内)
☎551-1455 ファク551-2272

お知らせ 市制功労者表彰式の開催と被表彰者推薦

市では、永年にわたり善行的な取り組みなどで活躍をされ、その功績が顕著な人や団体を毎年表彰しています。

◆平成29年度市功労者表彰式

日時…11月3日(祝)10:30～

場所…なごやかセンター

◆被表彰者推薦

市功労者は、推薦により、表彰審議会で決定しています。市の発展振興のために、次のような月1回程度以上の活動

を10年以上続けておられる人や団体がおられましたらぜひお知らせください。(8月25日(金)までの推薦分に限りです)

- ・まちづくりなどのボランティア活動
- ・市民の安心安全のための活動
- ・文化・芸術・スポーツの振興活動
- ・青少年・子どもの健全育成活動
- ・環境保全活動 など

問合せ…元気創造政策課 秘書係
☎551-0102 ファク553-1280

募集 第41回栗東市美術展作品募集

開催期間…11月1日(水)～5日(日)

場所…さきら

応募資格…県内に在住・在勤・在学の人(中学生以下は除く)

作品部門…平面、立体、工芸、書、写真
出品点数…各部門につき1人2点以内
出品料…500円/1点

※平成29年4月1日現在で満16～18歳の方は、出品料免除

出品方法…作品に出品申込書、出品料を添えて、搬入日にさきらへ

搬入場所・日時…さきら1階 展示室入口
10月27日(金)13:00～19:00

10月28日(土)10:00～17:00

※業者搬入は、10月27日(金)13:30～17:00のみ
作品講評会…11月5日(日)14:45～15:45
どなたでも参加ください

搬出場所・日時…さきら 展示室入口、小ホール入口 11月5日(日)16:10～18:00

問合せ…栗東市美術展実行委員会 事務局(スポーツ・文化振興課)
☎551-0318 ファク552-5544



お知らせ 年金受取に必要な
支給資格期間の変更

8月より、老齢基礎年金を受け取るのに必要な期間（支給資格期間）が、「25年」から「10年」に短縮されることになりました。

該当者には、年金機構より順次年金請求書（短縮用）を黄色い封筒でお送りしています。届き次第、下記へ予約の上、早めに手続きしてください。

ねんきんダイヤル ☎0570-05-1165
草津年金事務所 ☎567-1383
街角の年金相談センター草津
☎564-4311

問合せ…草津年金事務所 お客様相談室
☎567-1311（ナビダイヤル）

お知らせ 国民年金保険料のお支払いは
クレジットもご利用いただけます

クレジット納付は金融機関やコンビニなどへ支払いに行く時間と手間が省け、納め忘れもなく便利です。

また、手続きも申出書を年金事務所へ郵送するだけで簡単です。

前納割引制度もあります。詳しくは年金事務所へお問合せください。

問合せ…草津年金事務所 国民年金課
☎567-2220（ナビダイヤル）
FAX562-9638（電話相談が困難な人のみ）
保険年金課 年金係
☎551-0112 FAX553-0250

募集 自衛官等募集

募集種目…防衛大学校学生、防衛医科大学校医学科学生・看護学科学生

受付期間…9月5日から

※募集種目により締切日は異なります

※詳細はホームページに掲載

問合せ…自衛隊滋賀地方協力本部

草津地域事務所 ☎563-8205

困<http://www.mod.go.jp/pco/shiga/>

募集 湖南広域消防局消防職員募集

試験区分…①中級職（救急救命士）2人程度、②初級職3人程度

受付期間…8月3日（休）~24日（休）
8:30~17:15

第1次試験…9月17日（日）9:00

※詳細はホームページに掲載

※受験願書は総務部総務課、消防局・各消防署・各出張所に設置、ホームページに掲載

申込み・問合せ…湖南広域行政組合
総務部総務課人事係 ☎551-2727

お知らせ 特定健康診査（特定健診）は
早めに受診しましょう

国民健康保険に加入されている40~74歳の人へ、5月下旬に特定健診受診券を送付しています。

10月・11月は実施医療機関の混雑が予想されますので、できるだけ早めに受診してください。

受診券を紛失されている場合は下記へご連絡ください。

受診券を紛失されている場合は下記へご連絡ください。
受診期限…11月30日
問合せ…保険年金課 国民健康保険係
☎551-1807 FAX553-0250

お知らせ 現況届（所得状況届）の提出をお忘れなく！

手当が支給されているか、停止されているかにかかわらず、すべての受給資格者は年に1回、次の期間に現況届（所得状況届）の提出が制度上義務づけられています。

提出がない場合は、8月分以降の手当を受け取ることができなくなります。また、2年間提出がない場合は、手当を受ける資格がなくなりますので、ご注意ください。対象者には必要書類を送付しますので、必ず期間内に手続きしてください。

提出期間…①児童扶養手当

：8月1日（火）~31日（木）

②特別児童扶養手当、③特別障害者手当、④障害児福祉手当、⑤福祉手当（経過的）

：8月10日（休）~9月11日（月）

問合せ…

①・② 子育て応援課

☎551-0114 FAX552-9320

③・④・⑤ 障がい福祉課

☎551-0113 FAX553-3678

募集 第2回滋賀県警察官採用試験

採用年月日…平成30年4月1日受付
受け付け期間…8月1日（火）~31日（休）

※インターネット受付は8月28日（月）17時まで

試験区分・採用予定人員…

【A区分】（大卒程度）男性12人程度、女性3人程度 【B区分】（高卒程度）男性12人程度、女性5人程度

第1次試験…9月17日（日）

※詳しくは、ホームページに掲載

問合せ…0120-204-314

（フレッシュ・サイヨー）

困<http://www.pref.shiga.lg.jp/policesaiyou>

募集 第11回ジャパンスローイングピング大会
参加チーム募集

日時…9月23日（祝）9:15~15:15

会場…栗東市民体育館

参加資格…小学生4年生以上

募集定数…42チーム（1チーム3人）

申込方法…8月22日（火）までにFAXで
下記へ※定数になり次第締切ります

申込み・問合せ…ジャパンスローイングピング協会事務局

☎090-3464-7670（大塚）

FAX575-2206

お知らせ 平成30年4月保育園・
幼稚園・幼稚園の入園案内

平成30年4月当初（平成30年4月）の申込み日程について、申込書交付を9月、申込書受付を10月に予定しています。

詳しくは「広報りっとう9月号」・市ホームページをご覧ください。

問合せ…幼児課

☎551-0424 FAX551-0149

お知らせ マイナンバーカードの
受け取りにお越しく下さい

個人番号カード（プラスチック製写真付）を申請した人で、個人番号カード交付通知書（はがき）が届きましたら、カードの受取りにお越しく下さい。

通知書記載の交付期日を過ぎても、受取り可能です。

平日交付時間…8:30~17:00

必要書類など…交付通知書（はがき）、番号通知カード、本人確認書類（運転免許証など）、住民基本台帳カード（お持ちの人のみ）

※詳細は交付通知書をご覧ください。

交付・問合せ…総合窓口課

☎551-0110 FAX553-0250

お知らせ 重度身体障がい者（児）等自動車燃料費・
福祉タクシー運賃助成券の交付

対象者…在宅の、身体障がい者手帳の交付を受けた腎臓機能障がい者で、人工血液透析のために通院している人（所得制限あり）

交付内容…自動車燃料費助成券、福祉タクシー運賃助成券のいずれかを、1か月あたり4枚（1枚500円）。

交付開始日…8月1日（火）

※開始日前の交付はできません。

※必要書類などについては事前にお問い合わせください。

交付・問合せ…障がい福祉課

☎551-0113 FAX553-3678

お知らせ 「はかり」 定期検査

商店や工場、薬局などで取引や証明用として使用する「はかり」は、定期的に（2年に1回）精度を確認することが計量法に基づき、義務付けられています。下記のとおり検査を実施しますので、該当する場合は受検してください。

日時…9月15日(金)10:00~14:00

検査会場…なごやかセンター

対象…取引や証明用として使用している小型はかり(ひょう量500kg以下)

検査手数料…計量器の能力に応じて1個につき250円~2,100円

※一部別料金となるものあり

※受付事務円滑のため、実施1週間前に指定定期検査機関から郵送するハガキをご持参ください。

※該当する「小型はかり」を使用しており、平成27年度特定計量器定期検査未受検の場合は8月18日(金)までに下記へご連絡ください。受検の手続きを行います。

問合せ…商工観光課

☎551-0236 FAX551-0148

お知らせ 8月は電気使用安全月間

電気は大変便利なエネルギーですが、取り扱いを誤ると感電や火災の原因になります。電気事故をなくすため、毎年8月に「電気使用安全月間」運動が全国一斉に行われています。

【重点テーマ】

- 日頃から電気の安全を心がけ、賢く上手に使いましょう
- 自家用設備の電気事故は、適切な保安点検と計画的な更新で防ぎましょう
- 地震、雷、風水害などの自然災害にそなえ、日ごろから電気の安全に努めましょう

問合せ…関西電気保安協会 滋賀支店

☎525-1421 困http://www.ksdh.or.jp/

お知らせ 中小企業のための退職金制度

中小企業退職金共済(中退共)制度は、中小企業の事業主が、従業員の退職金を計画的に準備できる国の退職金制度です。掛金助成や税法上の優遇が受けられるほか、社外積立なので管理が簡単です。ぜひご利用ください。

問合せ…(独)勤労者退職金共済機構

中小企業退職金共済事業本部

☎03-6907-1234 FAX03-5955-8211

お知らせ 救急車を呼ぶ目安をアプリで素早く判定!

急な病気やけがで、救急車を呼ぶか判断に迷ったり、今すぐ診てもらえる病院が分からない時、**全国版救急受診アプリ「Q助」**を使いスマートフォンの画面上で選択していくと、緊急度に応じた必要な対応(「いますぐ救急車を呼びましょう」、「できるだけ早めに医療機関を受診しましょう」、「緊急ではありませんが医療機関を受診しましょう」)または「引き続き、注意して様子をみてください」が表示されます。

その後、119番通報、医療機関の検索などが可能です。救急車の適正利用にもつながります。ご利用ください。

「Q助案内サイト」

http://www.fdma.go.jp/neuter/topics/fieldList9_6/kyukyuu_app.html



問合せ…湖南広域消防局 救命救急課

☎552-9922 FAX552-0988

お知らせ こんなとき、まずは「法テラス」へ

京阪浜大津駅前にある日本司法支援センター(愛称:法テラス)は、国により設立された公的な法人です。

金銭問題・離婚・相続・労働問題など法的トラブルでお困りで、相談先が分からない時は、一人で悩まずお気軽にご利用ください。解決に役立つ法制度の紹介や相談窓口の情報を無料でご案内しています。

また、経済的に余裕のない人がトラブルにあったときに、弁護士による無料法律相談や必要に応じて弁護士・司法書士費用の立て替えを行っています。

問合せ…法テラスサポートダイヤル

☎0570-078374

法テラス滋賀 ☎0503383-5454

お知らせ 平成29年度下水道排水設備工事責任技術者試験

試験日…11月22日(水)14:00~16:00

(受付13:00)

試験会場…ピアザ淡海(滋賀県立県民交流センター)大会議室

受付期間…8月22日(火)~9月5日(火)

9:00~17:00(土・日・祝日を除く)

※申込書の配布は8月3日(木)から

申込書配布、受付・問合せ…

上下水道課 上下水道業務係

☎551-0123 FAX554-3866

滋賀県建設技術センター

☎565-0216 FAX551-0108

困http://www.sct.or.jp/

お知らせ 栗東市防災総合訓練

大規模地震など災害時に被害を最小限にとどめ、市民の生命と財産を災害から守るため、地域住民と防災関係機関が一体となって訓練を実施します。

日時…8月27日(日)7:00~11:15

場所…治田東小学校区一帯

訓練内容…水防訓練、図上訓練、避難所開設・運営訓練、救出・救護訓練など

問合せ…危機管理課

☎551-0109 FAX551-0149

お知らせ ふるさと納税に係る記念品の送付の取りやめ

平成29年4月1日付で総務省より、ふるさと納税に係る返礼品について、「ふるさと納税の趣旨を踏まえ、各地方団体は、当該地方団体の住民に対し返礼品を送付しないようにすること」との通知がありました。

本市では、この通知を踏まえ、平成29年9月1日以降にいただく市内在住の人からの寄附には、特産品などのふるさと記念品の送付を控させていただきます。ご理解ください。

問合せ…元気創造政策課

☎551-1808 FAX553-1280

お知らせ 生きがいデイサービス1日体験

ひだまりの家では高齢者の閉じこもり予防や健康維持を目的とした生きがいづくりの活動や仲間づくりを行っています。介護予防に興味がある人、何か生きがいを見つけない人は1日体験を随時受付けています。見学もできます。

日時…毎週火・水・金・土(祝日を除く) 10:00~15:00

費用…400円(昼食代)

内容…体操・入浴・昼食・ゲームなど
対象…市内在住で65歳以上で介護保険サービスを受けていない人

問合せ…ひだまりの家(十里399-3)

☎552-1000 FAX552-1154

お知らせ ハロートレーニング(公的職業訓練)

「未経験の仕事に挑戦したい」「新しいスキルを身につけたい」「仕事の幅を広げたい」「資格を取って就職につなげたい」など就職に必要な技能・知識を習得するための職業訓練制度があります。原則、受講料は無料です。

ハローワークでは職業訓練の相談、申込手続のほか就職に向けた個別支援なども実施しています。

問合せ…ハローワーク草津 ☎562-3720



催し 平和祈念栗東市戦没者追悼式

明治以来の戦役で国難に殉じられた戦没者に対し、追悼の誠をささげるとともに、先の大戦が終わりを告げてから永年続いている自由と平和の意義を再認識するため行います。
 日時…9月2日(土)10:00開式
 場所…なごやかセンター 集会室
 内容…式典、献花ほか
 問合せ…平和祈念栗東市戦没者追悼実行委員会事務局(社会福祉課内)
 ☎551-0118 FAX553-3678

募集 第10回野洲養護まつりボランティア募集

日時…9月15日(金)9:15~13:15
 場所…野洲養護学校(野洲市小南588)
 内容…模擬店、遊びコーナーの補助
 申込締切…8月31日(木)
 申込み・問合せ…野洲養護学校中学部
 ☎586-6852 FAX586-6870

催し 第6回にこにこカフェ・こんぜ

認知症の人やその家族が気軽に集える場です。美味しいものを食べながら、ゆったりとした雰囲気の中で、一緒に楽しい時間を過ごしませんか? 専門のスタッフによる介護相談もできます。
 時間内は出入り自由で、どなたでも参加できます。お気軽にお越しください。
 日時…9月3日(日)11:30~13:30
 場所…こんぜの郷デイサービスセンター
 内容…認知症や健康についてのミニ講座、介護予防体操、簡単な昼食作り
 参加費…300円
 問合せ…こんぜの郷デイサービスセンター
 ☎558-0056
 栗東市地域包括支援センター
 ☎551-0285 FAX551-0548

催し 第71回滋賀県美術展覧会

会期…8月13日(日)~19日(土)9:00~17:00
 ※14日(月)は休館
 講評会…8月13日(日)10:30、14:30
 場所…滋賀県立文化産業交流会館(米原市下多良二丁目137)
 内容…平面(日本画・油彩画・水彩画・版画など)、立体(彫塑・彫刻など)、工芸(漆・染め・織り・陶・ガラス・人形・パッチワークなど)・書
 入場料…無料
 問合せ…(公財)びわ湖芸術文化財団 地域創造部 ☎523-7146

講座・教室 《元気創造まちづくり事業 絵手紙で元気に!》
 絵手紙講座

◆竹ペンで描く絵手紙
 日時…9月23日(祝)9:30~11:30
 場所…コミセン治田東
 講師…林典子さん 参加費…500円
 定員…30人※申込先着順
 申込み…9月15日(金)までに下記へ
 申込み・問合せ…くりちゃん絵手紙
 ☎552-0932(代表 宮川真由美)
 ボランティア市民活動センター
 FAX553-5268

講座・教室 平成29年度要約筆記者養成講座(パソコンコース前期)

要約筆記とは、発言者の話を聞き、要約して書くことで、聴覚障害者にその場の話の内容を伝える通訳のことで、要約筆記の技術を習得し、聴覚障害者の社会参加を支援する要約筆記者を養成します。
 開講日…9月5日~翌2月6日
 毎週火曜日13:30~16:30 全17回
 会場…滋賀県立聴覚障害者センター
 対象…全回受講可能な18歳以上の人
 受講料…無料(テキスト代3,400円)
 申込締切…8月18日(金)
 申込み・問合せ…滋賀県立聴覚障害者センター(草津市大路2-11-33) ☎561-6111

催し 第21回生き方カフェ

栗東市介護者の会による「介護体験」のお話です。今介護している人も、これから介護する人も、一緒に考えましょう。
 日時…9月8日(金)13:30~15:30
 場所…市役所2階 第1会議室
 対象…市内在住・在勤の人
 定員…40人※申込先着順 参加費…無料
 申込み・問合せ…栗東市地域包括支援センター
 ☎551-0285 FAX551-0548

催し 日本オストミー協会「若いオストメイト交流会」

日時…9月9日(土)13:30~16:00
 場所…市民交流プラザ 中会議室(フェリエ南草津5階)
 内容…①講演「若い世代のオストメイトのための生活のヒント」講師:野洲病院 皮膚・排泄ケア認定看護師 高崎葉子さん、②関西在住の若いオストメイトの体験談発表、③交流会
 対象…50歳代くらいまでのオストメイトの人
 参加費…無料
 問合せ…(公社)日本オストミー協会 滋賀県支部 ☎562-1773

募集 第19回高齢者生きがい実践交流大会発表団体募集

栗東市高齢者の生きがいと健康づくり推進事業
 長年の趣味や特技をいかした芸能発表をしていただく団体を募集します。
 日時…11月11日(土)午前中
 場所…なごやかセンター 集会室
 持ち時間…25分以内(準備・撤去含む)
 応募資格…市内在住の60歳以上の人
 募集数…2団体※多数の場合書類選考
 応募方法…8月1日(火)~31日(木)老人クラブに設置の応募用紙を下記へ
 申込み・問合せ…栗東市老人クラブ連合会 ☎554-6108 FAX554-6106
 火~金曜日 10:00~15:00

講座・教室 子育て講座

◆就園に向けて
 日時…9月13日(水)10:30~11:30
 場所…金勝児童館
 講師…金勝第2保育園 園長 太田久美代
 内容…就園に向けての心構えなど
 対象…市内在住の未就園児親子
 持ち物…水分補給用のお茶やオムツなど必要と思われるもの
 定員…35組 参加費…無料
 申込期間…8月28日(月)~9月1日(金) 9:00~17:00
 申込み・問合せ…地域子育て支援センター 金勝(金勝児童館内) ☎・FAX558-3527
 ・申込みは電話・来館で、本人「家族分」のみ先着で受付け。定員で締切り。FAXは問合せのみ。
 ・当日午前7時の時点で暴風警報・特別警報が発令されている場合、講座は中止します。

講座・教室 第18回犯罪被害者支援活動員養成講座

日程…9月6日(水)~11月8日(水)(全10回)
 場所…ピアザ淡海滋賀県立県民交流センター
 定員…約30人※申込先着順
 資料代…15,000円/全コース、2,000円 / 1日コース※賛助会員割引制度あり
 対象…支援活動員を目指す人、相談支援活動について学びたい人、「聴き上手」になりたい人など
 申込方法…8月31日(木)までに申込書(ホームページに掲載)を郵送、FAXまたはメールで下記へ
 申込み・問合せ…〒520-0044 津市京町4-3-28 滋賀県厚生会館1階
 おうみ犯罪被害者支援センター 養成講座係 ☎・FAX527-5310
 ㊟npoovsc@yahoo.co.jp
 ㊟http://ovsc.life.coocan.jp



栗東市体育協会 (栗東市民体育館) ☎ 553-4321 FAX 553-4379

市民体育館・市内体育施設の休館日…
8月7日(月)・14日(月)・21日(月)・28日(月)、9月4日(月)

◆秋季ダブルステニス大会

日時…9月3日(日)9:00~17:00
予備日9月10日(日)

場所…野洲川運動公園 テニスコート

対象…どなたでも

参加費…2,500円/1チーム※当日支払

申込み…8月24日(木)17:00までに栗東市体育協会へ

問合せ…テニス協会

☎090-3843-5904 (西井)

◆いきいき運動教室 参加者募集

リズムに合わせて楽しく体を動かす
大人の筋トレ教室です

日時…9/7・14・21・28、10/5・12・19、
11/2・9・16・30、12/7・14・21

全て木曜日 13:00~14:30

場所…栗東市民体育館 会議室

対象…どなたでも

定員…20人※随時受付

参加費…5,000円/10回分

※傷害保険料込

講師…健康運動指導士 土田政代

申込み…参加費を添えて栗東市体育協会へ※電話申込可

◆ジュニアなんでも運動教室 (中期)

スポーツに必要な運動神経を培う教室です

日時…9/7・14・21・28、10/5・12、
11/2・9・16・30、12/7・14

計12回 全て木曜日 15:00~16:00

場所…栗東市民体育館 第2アリーナ

対象…3歳児~5歳児

定員…15人※申込先着順

参加費…6,000円/12回

講師…ジュニアスポーツ指導員 土田政代

申込み…8月12日(土)9:00から受付

参加費を添えて栗東市体育協会へ

※電話申込可

◆栗東市ゴルフ研修会 会員募集

ゴルフの技術向上と、すべてのゴルフファアの模範となるエチケット・マナーの習得を目的とし活動している研修会です。※毎月1回(第2木曜日)開催
入会資格…市内在住(在勤は不可)の満20歳以上で、JGA HDCP男性:~15.0、女性:~20.0または同等レベルの技術がある人

申込み・問合せ…栗東市ゴルフ協会

事務局 ☎558-0121 (琵琶湖CC内)

◆第51回市民ソフトボール大会

日時…9月10日(日)8:30から

予備日9月17日(日)

場所…野洲川運動公園ソフトボール場

対象…市内事業所・クラブ・自治会のチーム

参加費…500円/1チーム

申込み…9月1日(金)16:00までに参加費を添えて栗東市体育協会へ

問合せ…栗東市体育協会

◆第62回市民野球大会

日時…9月10日(日)8:30から

予備日9月17日(日)

場所…栗東運動公園グラウンド、
平谷球場A

対象…市内自治会または市内在住・在勤・在学の中学生以上の人で編成されたチーム

参加費…1,000円/1チーム

申込み…8月20日(日)16:00までに参加費を添えて栗東市体育協会へ

問合せ…栗東市体育協会



**催し 第45回栗東市音楽祭
音楽の森イブニングコンサート**

日時…9月9日(土)19:00開演
(18:30開場)

会場…さきら 大ホール

出演者…【ピアノ&ヴァイオリン】多川響子(ピアノ)、馬淵清香(ヴァイオリン) 【声楽アンサンブル】栗原未和(ソプラノ)、二塚直紀(テノール)、二塚裕美(ピアノ)

入場料…大人1,000円、高校生以下500円、栗東音楽振興会会員800円
チケット取扱・問合せ…栗東音楽振興会(さきら内) ☎551-1455

催し 栗東市青少年育成大会

日時…8月26日(土)13:30~15:30

場所…さきら 中ホール

出場…市内の青少年(中学生)

内容…オープニング

式典(各種団体による活動発表)

市内3中学校吹奏楽部~ミュージック・フェスタ2017~

※入場無料、手話通訳・託児室あり、駐車場無料化手続きあり

※どなたでも、ご来場いただけます

問合せ…栗東市青少年育成市民会議事務局(生涯学習課内)

☎551-0496 FAX552-5544



栗東芸術文化会館さきら

☎ 551-1455 FAX 551-2272

休館日…8月7日(月)・14日(月)・21日(月)・28日(月)、9月4日(月)

チケット予約 ☎ 551-1414

◆夏休み特別企画「バックステージツアー~さきらのヒミツを探れ！」

普段は中々見られない、さきらの裏側を特別公開!

開催日…8月30日(水)14:00開始
(13:45受付)

会場…さきら内

定員…40人※8月5日(土)10時から配布開始の整理券が必要

対象…小学生以上(小学1~3年生は保護者または上級生と一緒に参加してください。)

参加費…無料

◆さきらジュニアオーケストラ・アカデミー平成29年度後期入校生募集

募集クラス…実技クラス(初心者コース、レッスンコース)、アンサンブルクラス、オーケストラクラス

対象…小学校1年生から高校生まで

応募期限…9月3日(日)17:00

入校審査…9月10日(日)10:00~13:00

※入校申込書のダウンロードおよび詳細はさきらホームページをご覧ください。

**催し のんで・たべて・楽しんで!
第5回りっとうバル**

飲食店以外のお店も充実のりっとうバル!たくさんハシゴして栗東の素敵なお店を発見してください!

日時…9月21日(土)・22日(金)・23日(祝)
※あとバル9月24日(日)~10月3日(火)

チケット…8月21日(月)より販売

前売り3,000円、当日3,500円

5枚つづり(ばら売りも有り)

あとバル期間中、参加店で1枚600円として使用可

アル・プラザ栗東、フレンドマート栗東店、栗東市商工会事務局、ウイングプラザ4階事務局、バル参加店で販売

問合せ…栗東市商工会 ☎552-0661

催し 栗東駅前夏まつり 2017

日時…8月27日(日)13:00~20:00

場所…さきら シンボル広場

内容…模擬店(軽食コーナー・ゲーム等)、栗東観光物産店、ステージイベント(生演奏・ダンスなど)、いいもん市、抽選会ほか

問合せ…栗東駅前夏まつり実行委員会

☎090-4299-3204 (北村)

予約・問合せ…健康増進課（なごやかセンター内） ☎554-6100 FAX554-6101
【詳しくは広報4月1日号折込みの「健康づくりカレンダーをご覧ください」】

湖南広域休日急病診療所

診療科目…主に内科、小児科 診療日…日曜日・祝日・年末年始
診療時間…10:00~22:00（受付9:30~21:30）
場所など…栗東市大橋二丁目7-3（済生会滋賀県病院前）
☎551-1599 FAX551-1600
持ち物…健康保険被保険者証、診察料（現金のみ）
注意事項…入院や手術はできません。症状によっては診察できない場合があります。必ず事前に症状を電話かFAXでお伝えください。

小児救急電話相談

休日や夜間の子どものケガや急病で病院に行った方がよいか判断に迷った時に看護師や医師などが対処法のアドバイスをいたします。
電話番号…#8000（一般電話のプッシュ回線、携帯電話、公衆電話など）
524-7856（一般電話のダイヤル回線、IP電話など）
相談日時…平日・土曜日 18:00~翌8:00
日曜日・祝日・年末年始 9:00~翌8:00
対象…県内在住の15歳以下の子ども、その家族など

夜間・休日お薬電話相談窓口

夜間や休日に薬のことで困ったら、ご相談ください。薬剤師がお答えします。
相談日時…月~土曜日 21:00~翌9:00
日曜日・祝日 終日
問合せ…びわこ薬剤師会
「夜間休日お薬相談窓口」 ☎552-1109

医療ネット滋賀

県内の医療機関の場所や診療時間・診療科目などを検索できます。 <http://www.shiga.iryō-navi.jp/>

救急医療情報案内

救急車を呼ぶほどでもないかと判断した場合で、適切な医療機関がわからない場合は、☎553-3799へお問合せください。音声ガイダンスで受診可能な医療機関を紹介します。

小児救急・二次救急診療当番

| 記号 | 病院名 | 電話番号 | 所在地 |
|----|-----------|----------|----------------|
| 済 | 済生会滋賀県病院 | 552-1221 | 栗東市大橋2丁目4-1 |
| 守 | 守山市民病院 | 582-5151 | 守山市守山4丁目14-1 |
| 草 | 草津総合病院 | 563-8866 | 草津市矢橋町1660 |
| 野 | 野洲病院 | 587-1332 | 野洲市小篠原1094 |
| 近 | 近江草津徳洲会病院 | 567-3610 | 草津市東矢倉3丁目34-52 |

診療時間…土・日・祝・休：9:00~翌9:00、平日：18:00~翌9:00

| 日 | 月 | 火 | 水 | 木 | 金 | 土 |
|---|----|-----|----|----|-----|----|
| | | 8/1 | 2 | 3 | 4 | 5 |
| ⑥ | 7 | 8 | 9 | 10 | ⑪ | 12 |
| ⑬ | 14 | 15 | 16 | 17 | 18 | 19 |
| ⑳ | ㉑ | 22 | 23 | 24 | 25 | 26 |
| ㉗ | 28 | 29 | 30 | 31 | 9/1 | 2 |
| ③ | 4 | 5 | 6 | 7 | 8 | 9 |
| ⑩ | 11 | 12 | 13 | 14 | 15 | 16 |

日付の左下□小児救急 右下□二次救急（内科・外科系）
軽症の場合、○印の日は、湖南広域休日急病診療所を受診ください。

生活習慣病相談・禁煙相談 その他の健康相談（予約制）

| 実施日 | 受付時間 | 相談担当者 |
|----------|-------------|-----------|
| 8月21日(月) | 13:30~15:30 | 保健師・管理栄養士 |
| 9月4日(月) | | |

場所…なごやかセンター ※日時の相談も可能です。

健康づくりカレンダー（保存版）の変更

- ◆11ページ競馬共助会栗東診療所の「高齢者の肺炎球菌感染症」の予防接種は予約が必要となりました。
- ◆12ページ内田内科循環器内科（草津市）の各種検診は予約が必要となりました。国民健康保険が実施する特定健診についても予約が必要となりました。

三愛小児科・アレルギー科

土曜午後・日曜・祝日も診療

| 診察時間 | 月 | 火 | 水 | 木 | 金 | 土 | 日 | 祝 |
|-------------|---|---|---|---|---|---|---|---|
| 9:00~12:00 | ● | ● | ● | ● | ● | ● | ● | ● |
| 14:00~16:30 | ● | ● | ● | ● | ● | ● | / | / |
| 17:30~19:30 | ● | ● | ● | ● | ● | / | / | / |

診療は予約制です 住所 栗東市小柿6-10-2

診療予約 ☎077-554-8511
☎077-553-6656

診療予約
専用電話

三愛小児科 栗東 検索

夏休みプログラミングワークショップ

対象：小学校1年生～5年生 **体験参加者募集**

「マイクラフトで学ぶプログラミングの世界」

- 時 ①8月19日（土）4回開催（午前・午後各2回）
②8月20日（日）4回開催（午前・午後各2回）

所 ウイングプラザ栗東4階コミュニティスペース
各先着9名（3年生以下保護者同伴）

¥ 600円（会場費等）※パソコンはこちらで準備します

問 しがロジカルキッズネットワーク
草津市大路1-1-1エルティ932 4F
滋賀県立草津SOHOビジネスオフィス内
<https://www.shigalogicalkids.com>
携帯：090-5654-4483

定員になり次第、受付終了します



申込み専用QRコード

広告欄

有料広告掲載のお申込み・お問合せは 広報課 ☎551-0641 ☎554-1123へ（掲載料金：お知らせ版健たよりページ：1枠20,000円）
掲載内容のお問合せは、直接広告主へ。内容に関する一切の責任は広告主に帰属し、市が推奨するものではありません。

保 健 だ よ り

乳幼児健康診査 (8月11日~9月10日)

| 健診内容 | 対象児生年月日 | 実施日 |
|---------------------------|---|-------------------|
| 4 か月児 | 平成29年4月1日~ 平成29年4月15日 | 8月25日(金) |
| 10 か月児 | 平成28年10月1日~ 平成28年10月15日 | 8月16日(水) |
| | 平成28年10月16日~ 平成28年10月31日 | 9月1日(金) |
| 1歳6か月児 (幼児・保護者歯科健診含む) | 平成28年2月16日~ 平成28年2月29日 | 8月24日(木) |
| 2歳6か月児 (歯科健診含む) | 平成27年2月16日~ 平成27年2月28日 | 8月17日(木) (※午前) |
| | 平成27年3月1日~ 平成27年3月13日 | 9月7日(木) (※午前) |
| 3歳6か月児 (歯科健診・尿・視力検査含む) | 平成26年2月16日~ 平成26年2月28日 | 8月17日(木) |
| | 平成26年3月1日~ 平成26年3月15日 | 9月7日(木) |
| 受付時間 | 13:15~14:15 (※2歳6か月児健診は 9:00~ 9:45) ※当日の状況に応じて時間を早める場合があります。 | |
| 場 所 | なごやかセンター | |
| 持 ち 物 | 母子(親子)健康手帳、問診票(すくすく手帳)、 バスタオル(4か月~1歳6か月児健診)、 歯ブラシ・コップ・タオル(1歳6か月~3歳6か月児健診) | |

- 問診票は事前に記入してお持ちください。問診票がない人(転入・紛失など)は、健康増進課(なごやかセンター内)までご連絡ください。
- 健診日に体調不良(発熱・下痢・嘔吐など)で来所できない人は健康増進課までご連絡ください。
- 幼児健康診査(1歳6か月児・2歳6か月児・3歳6か月児)は歯科健診がありますので、必ず歯磨きをしてきてください。1歳6か月児健診は保護者の歯科健診がありますので、保護者も歯磨きをしてきてください。
- 2歳6か月児健診では、ささやき声の検査結果をお聞きします。事前に自宅で実施し、ささやき声の検査と耳の聞こえに関するアンケートを記入してお持ちください。
- 3歳6か月児健診では視力検査があります。事前に自宅で練習してきてください。
- 3歳6か月児健診では尿検査があります。尿を健診時に採れそうにない場合は健診日当日の尿をきれいな容器に入れてお持ちください。

乳幼児健康相談 (身体測定・育児相談)

| 実施日 | 場 所 | 受付時間 |
|-------------------|----------|---------------------|
| 8月14日(月)・8月28日(月) | なごやかセンター | 9:00~10:30 ※予約不要 |
| 8月18日(金) | コミセン治田西 | |
| 9月8日(金) | コミセン大宝東 | |

持ち物…母子(親子)健康手帳、バスタオル(乳児)

特定不妊治療費助成金交付事業

不妊治療のうち、体外受精および顕微授精による特定不妊治療を受ける人に対して費用の一部を助成します。
申請期限…特定不妊治療を終え、「滋賀県不妊に悩む方への特定治療支援事業」の助成の決定を受けた日から90日以内
※詳細は、市ホームページをご覧ください。

が ん 検 診

検診は自覚症状のない人が対象です。自覚症状のある人、受けようとする臓器に関して医療機関において治療中あるいは経過観察中の人は対象外です。

受診料無料の人…①70歳以上の人、②65歳以上で後期高齢者医療被保険者証を受付で提示した人、③受診料免除決定通知書を受付で提出した人(生活保護世帯、市民税非課税世帯の人が対象です。受診希望日の1週間前までに印鑑をお持ちの上、健康増進課に申請してください。受診後の申請は認められません。(なお、転入者は世帯全員の非課税証明書の提出が必要な場合があります。)
※検診の結果、精密検査や治療が必要な場合は、保険診療となりますので、医師とご相談ください。

❖医療機関で受ける検診(医療機関へ事前申込)

- 子宮頸がん検診…20歳以上の女性(県内の実施医療機関)
- 乳がん検診…40歳以上の女性(栗東・草津市内の実施医療機関)
※今年度より乳がん検診の視触診はなくなりました。
※上記いずれの検診も2年度に1回です。
※受診には「受診券」が必要です。70歳未満の対象者には受診啓発を兼ねて平成29年4月下旬に受診券を郵送しています。70歳以上の検診希望者は、健康増進課までご連絡ください(ただし、70歳以上で過去4年以内に受診歴がある人は平成29年4月下旬に受診券を送付しています)。

- 大腸がん検診…40歳以上の人(栗東・草津市内の実施医療機関)
・2日間の便を採取 期間…6~11月 費用…500円

❖集団検診バスによる検診(健康増進課へ事前申込)

- 胃がん検診…40歳以上の人(予約制)・バリウム検査
- 肺がん検診…40~64歳の人(予約制)
肺がん・結核検診…65歳以上の人(予約制)
 - ・胸部レントゲン検査(全員)
 - ・喀たん検査(50歳以上で喫煙指数[1日本数×年数]が600以上の人。喀たん検査のみの受診はできません。)

※検診は1人につき年1回です。

※65歳以上で肺がん・結核検診を受ける人は医療機関での結核検診(胸部レントゲン検査)は受けないでください。
※手術歴、身体状態などにより検診を受診できない場合があります。
※当日は、事前に配布する注意事項をよくご覧になり、お越しください。

| | 胃がん検診 | 肺がん検診 肺がん・結核検診 |
|-------|------------------------|--------------------------|
| 期日・場所 | 9月4日(月) コミセン葉山 | - |
| | 9月12日(火) なごやかセンター | 9月12日(火) なごやかセンター |
| | 9月29日(金) コミセン大宝西 | - |
| 定員 | 各日50人 | 各日100人 |
| 受診料 | 900円 | 胸部レントゲン600円 喀たん検査700円 |
| 検診時間 | 9:00~11:30(30分ごとに予約受付) | |
| 予約申込 | 健康増進課 | |



栗東自然観察の森
 ☎ 554-1313 FAX 554-1662

休園日… 8月1日(火)・7日(月)・8日(火)・14日(月)・15日(火)・16日(水)・21日(月)・22日(火)・28日(月)・29(火)、9月4日(月)・5日(火)

夏本番！太陽がまぶしい季節です。子どもたちは夏休み。元気な声が森にこだますることでしょう。

◆自然観察コース【自然観察会】
 指導員やボランティアと歩く盛夏の森
 日時… 8月6日(日)・27日(日)
 10:00~11:30
 場所… 栗東自然観察の森 園内
 対象… どなたでも
 参加費… 無料 申込み… 不要
 持ち物… 雨具、筆記用具。虫メガネなどがあるとより観察が楽しめます。

◆自然観察コース【親子見学会】
 親子で森の不思議を体感しませんか
 日時… 8月13日(日)10:30~11:00
 場所… 栗東自然観察の森 園内
 対象… 小学校低学年までとその保護者
 参加費… 無料 申込み… 不要
 持ち物… 雨具、筆記用具、帽子など

◆ミニクラフト【ストーンアート】
 日時… 8月13日(日)・27日(日)
 10:00~15:00
 場所… 栗東自然観察の森 館内
 対象… どなたでも 参加費… 100円(材料代)

◆自然だいきコース【草木染】
 ストールをアラカシで染めよう
 日時… 9月2日(日)9:00~12:00
 場所… 栗東自然観察の森 研修室
 対象… 小学生以上※1・2年生は保護者同伴
 定員… 20人
 ※8月17日(木)9時から先着順受け付け
 持ち物… ゴム手袋、はさみ、汚れてもよい服装
 参加費… 1,000円

栗東歴史民俗博物館
 ☎ 554-2733 FAX 554-2755

休館日… 8月7日(月)・14日(月)・21日(月)~25日(金)・28日(月)、9月4日(月)

【平成29年度 栗東市元気創造事業】

◆企画展「出た・見た・触れた 先人からのメッセージ~湖南の最新発掘調査成果を中心に~」
 栗東市をはじめとする湖南地域(旧栗太郎・旧野洲郡)では、多くの発掘調査が実施されています。平成26~28年度に実施された発掘調査を中心に、最新の成果を紹介します。
 会期… 8月20日(日)まで
 場所… 栗東歴史民俗博物館 第2展示室

◆博物館講座「かまどめしを炊こう!!」
 旧中島家住宅のかまどを使ってごはんを炊き、みそ汁などを作り、昔ながらのお膳いただきます。
 日時… 8月19日(土)10:00~14:00
 場所… 栗東歴史民俗博物館敷地内 旧中島家住宅
 対象… どなたでも※小学生以下は保護者同伴
 定員… 20人※要事前申込
 ※応募者多数の場合抽選
 申込締切… 8月9日(水) 参加費… 200円

催し ちょっといっづく音楽会・夏

しっとりとした夏、からりとした夏。いろいろな音楽から、いろいろな夏を感じに来てください。
 日時… 8月19日(土)14:00開演(13:30開場)
 場所… 栗東歴史民俗博物館 ロビー
 出演… YUDAI、石川輝伸、By Players
 入場料… 無料
 問合せ… 安養寺山音楽会
 ☎090-8825-7509 (代表：野村)

図書館 本館 ☎ 553-5700 FAX 554-0792
 西館 ☎ 554-2401 FAX 554-2501

休館日… 8月1日(火)・7日(月)・8日(火)・11日(祝)・14日(月)・15日(火)・16日(水)・21日(月)・22日(火)・28日(月)・29(火)、9月4日(月)・5日(火)

◆8月のテーマ展示(本館・西館)
 『夏』暑さに負けるな!海遊びや花火など夏の楽しみ方、暑さを乗り切る暮らしの知恵など、実用書から小説まで、夏に役立つ本を集めました。

◆夏休みの展示(本館・西館)
 『ナツ→ヨム』夏休み、本との新しい出会いはいかがですか?
 『調べ物に役立つ本』うれしい夏休み!でも宿題が…そんなあなたに役立つコーナーです。
 『平和のいしずえ』子どもから大人まで平和を考える本を集めます。

◆ちょっとこわいおはなし会(西館・会議室)
 【おはなしグループタンタン】
 夏の最後のお楽しみ、図書館でこわいおはなし、聞いてみない?
 日時… 8月30日(水)11:00~
 対象… 市内の小学生 参加費… 無料
 定員… 30人※申込先着順
 申込み… 8月2日(水)から受け付け
 直接または電話で栗東西図書館へ

◆おはなし会(本館・大会議室)
 【りっとうおはなしグループめるへん】
 日時… 8月26日(土)
 幼児14:00~ 小学生15:00~

◆おはなしタイム(本館・児童コーナー)
 日時… 8月5日(土)
 2歳まで10:30~、3歳以上11:00~
 内容… 絵本の読み聞かせほか

◆おはなしタイム(西館・児童コーナー)
 日時… 8月12日(土)11:00~
 内容… 絵本の読み聞かせほか

◆土・日の開館時間は10:00~17:00です。

大宝東小学校区
 GREEN PARK
蜂屋3期 全22区画
 自転車でJR栗東駅まで約10分
分譲中!!

新築/リフォーム/仲介/賃貸/土地買取
SEIWA 西和不動産
 栗東市上鉤 459-7 TEL. 0120-477-210

屋根補修 漆喰塗り直し
 (雨漏れ補修) 屋根・外壁塗装

総合住宅リフォーム ローンOK!
 住まいのことなら何でもおまかせ!! 月々5,000円~

(株)三共 [本社]彦根市和田町41-11
 [支店]近江八幡市十王町339-6-102

☎0120-272-852

広告欄 有料広告掲載のお申込み・お問合せは 広報課 ☎551-0641 FAX554-1123へ(掲載料金:お知らせ版最終ページ:1枠20,000円) 掲載内容のお問合せは、直接広告主へ。内容に関する一切の責任は広告主に帰属し、市が推奨するものではありません。