

# お知らせ版

2019  
1

発行 / 栗東市役所 編集 / 市民政策部 広報課

☎ 077-553-1234 (代表) FAX 077-554-1123 (代表)

〒520-3088 滋賀県栗東市安養寺一丁目13番33号 <http://www.city.ritto.lg.jp/>



【狛坂磨崖仏】  
栗東高等学校美術科ビジュアルデザイン専攻生作

## 募集 パブリックコメント意見募集

市では下記(案)について、皆さんの意見を募集します。

### ◆第三次栗東市道路整備プログラム(中間見直し)案

計画的、効率的な道路整備を進めるため、路線ごとの整備の必要性などを評価し、整備の優先順位と予定時期を定めたプログラム策定に取り組んでいます。

募集期間…1月8日(火)~2月8日(金)

問合せ…都市計画課 計画係

☎551-0116 FAX552-7000

### ◆栗東市災害廃棄物処理計画(案)

災害廃棄物の処理を適正に行い、生活環境の保全のため、早期の復旧を目的に策定します。

募集期間…1月15日(火)~2月14日(木)

問合せ…環境政策課 生活環境係

☎551-0341 FAX554-1123

### 【資料の閲覧場所】

担当課、市ホームページ、情報公開コーナー(市役所1階)、各学区コミセン

## お知らせ 就学援助「新入学学用品費」の入学前支給

経済的な理由で、公立小・中学校への入学に必要な経費の負担にお困りの保護者へ就学援助制度の一部として、入学に必要な費用の一部を、入学前の3月に支給します。(所得審査あり)

申請方法…1月31日(木)までに申請書(学校教育課、市内小学校・保育園・幼稚園・幼児園に設置)を、学校教育課(小学校入学予定)・通学している小学校(中学校入学予定)へ。

※3月末までに市外へ転出する人、4月に就学援助対象の学校へ入学しない人は対象外です。申請しないでください。

※入学前支給を受給した人でも、4月以降の就学援助を希望する場合は、別途2019年度就学援助の申請が必要です。申請方法は入学説明会で案内します。

問合せ…学校教育課 庶務係

☎551-0130 FAX551-0149

## 募集 2019年度 栗東市立保育園・幼稚園等の臨時職員募集

採用年月日…4月1日

募集職種…【保育園】月額雇用保育士(クラス担任)、月額雇用保育士、時間雇用保育士、早朝・薄暮保育士、看護師、調理師、調理補助員、業務補助員、事務補助員

【幼稚園】月額雇用幼稚園教諭(クラス担任)、月額雇用幼稚園教諭、時間雇用幼稚園教諭、看護師、業務補助員、給食配膳員、事務補助員

【幼児課】栄養士

【学校給食共同調理場】管理栄養士

応募期限…1月15日(火)

(平日の8:30~17:00)

試験日…1月20日(日)午前

※応募方法・職務内容・勤務条件などは市ホームページに掲載

問合せ…幼児課

☎551-0424 FAX551-0149

## お知らせ 冬の寒さに備えよう!

冬になり夜間の冷え込みがきびしくなると、水道管が凍ったり、破損したりすることがあります。特に、屋外の露出(むき出し)している管や、陽の当たらないところの管は要注意です。

私たちがマフラーや手袋をするのと同じように、身近にある布や毛布など、保温効果のあるものを水道管や蛇口に巻きつけるだけでも、凍結予防になります。特に冷え込みそうな夜には、蛇口からポタポタ程度の水を出しておくのも効果的です。

それでも凍ってしまった時は、自然に溶けるのを待つか、凍ってしまった部分にタオルなどを被せて、ゆっくりとぬるま湯をかけてください。

万一、水道管が破損したときは、水道メーター近くの止水栓(元栓)を閉め、栗東市指定給水装置工事業者に修理をお申込みください。

問合せ…上下水道課 上下水道業務係

☎551-0123 FAX554-3866

## お知らせ 2019年度 栗東市消防出初式

日時…1月6日(日)9:00~11:00

場所…栗東市民体育館・栗東運動公園

内容…【第1部】式典

【第2部】放水訓練

参加団体…栗東市消防団、栗東市自衛消防連絡協議会、湖南広域消防局

問合せ…危機管理課 総合防災・危機管理係 ☎551-0109 FAX518-9833

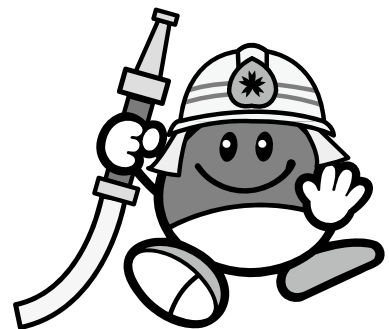

## お知らせ 第65回文化財防火訓練

日時…1月27日(日)8:30開始

場所…法界寺一帯(六地藏)

※当日は開催地周辺で消防車両などが出動します

問合せ…スポーツ・文化振興課 文化財保護係 ☎551-0131 FAX552-5544

湖南広域消防局中消防署

☎552-0119

## 募集 2019年度 国有林モニター募集

任期…4月1日~2020年3月31日

目的…国有林の事業運営などについて国民の理解を深め、意見や要望を国有林野行政に反映させるため。

対象…県内在住で、森林・林業・国有林に関心のある20歳以上の人(国会・地方議会の議員、地方公共団体の長、常勤の国家公務員と、2016年度から2018年度まで3年間連続して国有林モニターになった人は除く)

応募締切…1月31日(木)

問合せ…近畿中国森林管理局 企画調整課 林政推進係 ☎06-6881-3406

☎ <http://www.rinya.maff.go.jp/kinki/kikaku/monitor/index.html>



お知らせ

## 2018年分所得税等の還付申告会場の開設

2018年分所得税等の確定申告、市・県民税申告期間は、2月18日(月)から3月15日(金)までです。草津税務署では、還付申告の相談会を開設します。当日は申告書の提出もできます。

### ◆公的年金等受給者・給与所得者の還付申告相談

日時…2月6日(水)9:30~12:00、13:00~15:30 ※混雑状況により早めに受付を終了する場合があります

場所…市役所2階 第1会議室

対象…①公的年金等を受給している人で所得税などの還付申告をする人、②医療費控除による所得税等の還付申告をする人、③2018年中に退職し、年末調整ができていない人、④給与所得者で、住宅借入金等特別控除を受けられる人 など  
※事業・不動産・譲渡所得などがある人を除く。

必要書類…公的年金や給与所得等の源泉徴収票(コピー不可)、社会保険料や生命保険料などの控除(支払)証明書(給与所得者で、年末調整済のものは除く)、印鑑、振込口座のわかるもの(本人名義の口座に限る)、税務署から送付されたハガキ・書類など。

②の医療費控除は、領収書の提出の代わりに医療費控除の明細書の添付が必要となりました。医療を受けた人、病院、薬局ごとに医療費を合計して明細書を作成し添付してください。(2017年分~2019年分までの確定申告については、従来どおりの領収書の添付によることもできます。)※医療費の領収書は自宅で5年間保存する必要があります。(税務署から求められたときは、提示または提出しなければなりません。)

④の住宅借入金等特別控除を受けられる人は、事前に国税庁ホームページで必要書類を確認いただくか、草津税務署までお問合わせください。

### 【重要】確定申告書に記載するマイナンバーについて

確定申告書の手続きには、マイナンバーの記載と本人確認書類の提示または写しの添付が必要となります。

【例】①個人番号カード(番号確認と身元確認)、②通知カード(番号確認)と運転免許証、健康保険の被保険者証など(身元確認)

◆公的年金等を受給している人の申告  
公的年金等の収入金額の合計額が400万円以下で、かつ、公的年金等に係る雑所得以外の所得金額が20万円以下である場合には、所得税等の確定申告をする必要はありません。

※確定申告が不要でも、市・県民税の申告が必要な場合があります。

※所得税・復興特別所得税の還付を受ける場合は、確定申告書を提出してください。

### ◆自宅のパソコンで確定申告書が作成できます

国税庁ホームページの「確定申告書等作成コーナー」では、画面の案内に従って金額などの必要事項を入力することで、税額等を自動計算し、確定申告書を作成することができます。

<http://www.nta.go.jp>

◆草津税務署の駐車場は、2月1日(金)から3月15日(金)まで利用できません。

◆草津税務署内の確定申告会場の開設は2月18日(月)からです。

◆草津税務署の相談受付時間は16時までです。(混雑状況により、早めに相談受付を終了する場合があります)

### 問合せ…

#### 所得税・復興特別所得税

草津税務署 個人課税部門

☎ 562-1315(自動音声案内)

市・県民税

市役所 税務課 市民税係

☎ 551-0106 FAX 551-2010

お知らせ

## マイナンバーカードの休日交付

住民票の写しや印鑑登録証明書が、マイナンバーカードを利用してコンビニで取得できます。



この機会にぜひ申請ください。

また、マイナンバーカードの交付申請をお手伝いしています。お気軽に担当課職員へお声がけください。

### ◆マイナンバーカードのメリット

- ・顔写真付なので身分証明書として利用できます。このカード1枚で、マイナンバーの証明書類と本人確認書類を兼ねることができます。
- ・全国のコンビニで証明書(住民票の写し、印鑑登録証明書)が取得できます。窓口での証明発行手数料よりも50円安い300円で、休日や夜間(6:30~23:00)も利用できます。
- ・e-Taxなど各種サービスが利用可能です。

◆マイナンバーカードは、申請から交付まで1か月程度かかります。カードの準備ができ次第「交付通知書」を送付しますので、受け取りにお越しください。

休日開庁日…1月27日(日)8:30~12:30  
※受付時間が変更されています。

◆メジロの絵柄の「住民カード」は、自動交付機廃止後も引き続き「印鑑登録証」として、窓口で印鑑登録証明書を発行する際に必ず提示が必要となります。捨てずに大切にお願いします。

◆休日開庁日は、住民票等、印鑑登録証明書、戸籍等を窓口で発行します。併せてご利用ください。

### 問合せ…総合窓口課

☎ 551-0110 FAX 553-0250

お知らせ

## 特定(産業別)最低賃金改定

2018年12月29日発効	時間額
窯業・土石製品製造業	905円
一般機械器具製造業	910円
精密・電気機械器具製造業	894円
自動車・同附属品製造業	914円
各種商品小売業	840円

滋賀県最低賃金 時間額 839円

(2018年10月1日発効)

### 問合せ…

滋賀労働局 賃金室 ☎ 522-6654

大津労働基準監督署 ☎ 522-6616

お知らせ

## BIWA-TEKU 景品の抽選応募をお忘れなく

ピワテクアプリでためたポイントを、景品の応募に使用できます。

2018年12月31日までにためたポイントはスマホアプリから応募ができます。(1口1,000ポイント)

景品は、ピワテクホームページ(<http://biwateku.jp/>)で公開中です。

応募期間…1月1日(祝)~1月31日(休)

問合せ…保険年金課 国民健康保険係 ☎ 551-1807 FAX 553-0250

**お知らせ 「平和都市推進ポスター」審査結果**

本市は、昭和63年より、人類の恒久平和を願い、核兵器廃絶を目指した「心をつなぐふるさと栗東」平和都市宣言を行っています。その具体化に向けた啓発の一環として、市内の小学4年生以上の児童を対象に、「平和都市推進ポスター」を募集しました。審査の結果、以下の人が入選されました。

最優秀賞	治田東小5年	佐々木彩菜さん
優秀賞	治田東小5年	谷本心さん
優秀賞	治田東小4年	福田美陽さん
佳作	大宝小6年	渡辺琴羽さん
佳作	治田小4年	長谷川織音さん
佳作	金勝小6年	岩見羽菜さん



最優秀賞 佐々木彩菜さんの作品  
問合せ…総務課 行政係  
☎ 551-0103 FAX 554-1123

**催し 介護のお仕事フェス**

日時…1月20日(日) 13:00~16:30  
場所…草津市まちづくりセンター  
(草津市西大路町9-6)  
対象…学生、一般求職者  
参加料…無料 申込み…不要  
内容…栗東・草津・守山・野洲市の介護事業所による合同職場説明会・相談受付、「働くママのための働き方セミナー」、「資格取得セミナー」  
問合せ…南部介護サービス事業者協議会  
(株式会社明尚 担当: 廣田)  
☎ 514-0356



**催し 第14回 済生会がんセンター公開講座 「もっと知ろう! 消化器がんⅡ」**

日時…1月19日(土) 14:00~15:30  
場所…済生会滋賀県病院5階  
なでしこホール  
内容…特別講演「身体に優しい食道がん手術について」講師: 京都府立医科大学 消化器外科 准教授 藤原斉さん  
参加費…無料 申込み…不要  
問合せ…済生会滋賀県病院 ☎ 552-1221

**お知らせ 償却資産(固定資産税)の申告**

固定資産税では土地・家屋のほか、償却資産(外構、機械、器具、備品などの事業用資産)も課税対象となります。償却資産の所有者は、毎年1月1日現在の所有状況について申告をしていただく必要があります。

**申告が必要な個人・法人…**

- ①1月1日現在、市内で工場や商店を経営・駐車場やアパートなどを貸し付けている会社や個人で、償却資産の所有者
- ②1月1日現在、市内の事業用の資産の所有者(その資産の貸主を含む)

提出期限…1月31日(木)

※償却資産の多少にかかわらず、2019年1月1日現在所有しているものについて申告してください。詳細は市ホームページをご覧ください。

問合せ…税務課 資産税係  
☎ 551-0105 FAX 551-2010

**催し 栗東市いきいき活動ポイント事業 「いきいき活動発表会」**

「栗東市いきいき活動ポイント事業」も3年目を迎えました。介護施設・サロン・百歳体操・給食・在宅などで活動するいきいき活動登録者の発表や登録者受入介護施設担当者の話を聴きませんか。昼食に『葉山東ふくしの会』の美味しい「かやくご飯」と「豚汁」を用意します。(200円、要事前申込)  
日時…1月25日(金) 10:00~14:00

※午前・午後のみ参加も可  
場所…なごやかセンター 集会室  
対象…市内在住の人  
※登録者は活動手帳をお持ちください(1スタンプ進呈)  
※登録説明会についてはお問合せください  
申込み…栗東市社会福祉協議会 地域福祉課 ☎ 554-6105 FAX 554-6106  
問合せ…市役所 長寿福祉課 高齢福祉係 ☎ 551-1940 FAX 551-0548

**催し 滋賀県立障害者福祉センター**

第35回水泳記録会…  
3月10日(日) 10:00~16:30  
スポーツ吹矢大会…  
3月21日(祝) 13:30~16:30  
場所…滋賀県立障害者福祉センター  
※詳細はホームページをご覧ください  
問合せ…滋賀県立障害者福祉センター  
☎ 564-7327 FAX 564-7641  
☎ http://www.shiga-fukushi-center.com/

**お知らせ 新成人の皆さん ~20歳になったら国民年金~**

国民年金は20歳以上60歳未満の人は加入することが義務付けられています。20歳になったら、忘れずに国民年金の加入手続きをしましょう!

国民年金は老後の生活保障だけでなく、万が一病気やケガで障がいがあったときや、一家の働き手が亡くなったときなど、もしものときに年金を受け取ることができます。

加入の届出や保険料の納め忘れがあると、年金が受け取れないこともあります。「あのときに…」と後悔する前に加入しましょう。

**【学生納付特例制度】**

学生で収入がなく保険料の支払いが困難な場合に、在学期間中の保険料の支払を猶予する制度です。対象は大学などに在学する20歳以上で、本人の前年所得が118万円以下の人です。

**【保険料納付免除・猶予制度(50歳未満)】**

経済的な理由などで保険料の支払が困難な場合、納付が免除・猶予となる制度です。

問合せ…草津年金事務所 国民年金課  
☎ 567-2220(ナビダイヤル)  
FAX 562-9638(電話相談が困難な人)  
市役所 保険年金課 年金係  
☎ 551-0112 FAX 553-0250

**お知らせ 年金の源泉徴収票が送付されます**

老齢基礎年金を受けている人には、1年間の年金支払総額などを記載した「源泉徴収票」が1月中旬に送付されます。確定申告の際に提出してください。

問合せ…年金加入ダイヤル  
☎ 0570-05-1165

**お知らせ PCB 廃棄物の適正処理**

PCBを含む電気機器など(変圧器、コンデンサー、家庭用を除く照明用安定器等)の使用・保管時は、法律に基づく届出、適正な保管が必要です。事業所の電気室、キュービクル(高圧受電設備)、倉庫などを点検(点検時は必ず電気主任技術者等に相談)してください。また、PCB廃棄物は処分期間が決められており、高濃度PCB廃棄物は、2021年3月31日までです。

問合せ…滋賀県琵琶湖環境部循環社会推進課 廃棄物対策室廃棄物指導係  
☎ 528-3473



**催し 第28回生き方カフェ**

実際に介護している人のお話を聞いてみませんか?介護でお困りのこと、大変なことを一緒に語り合しましょう。  
**日時**…1月29日(火) 13:30~15:30  
**場所**…コミセン治田東 大会議室  
**対象**…市内在住・在勤の人  
**参加費**…無料  
**定員**…40人※申込先着順  
**申込み・問合せ**…地域包括支援センター  
 ☎ 551-0285 FAX 551-0548

**催し にこにこカフェ・こんぜ**

認知症の人やその家族が気軽に集える場として開催しています。美味しいものを食べながら、一緒に楽しい時間を過ごしませんか?専門のスタッフによる介護相談もできます。時間内は出入り自由で、地域の人など、どなたでも参加できます。気軽にお越しください。  
**日時**…1月20日(日) 11:30~13:30  
**場所**…こんぜの郷デイサービスセンター  
**内容**…簡単な昼食作り、ミニ講座、介護予防体操、介護相談  
**参加費**…300円  
**問合せ**…こんぜの郷デイサービスセンター(担当:田中) ☎ 558-0056

**催し にこにこカフェ・大宝の郷**

アットホームな雰囲気、ゆったりと楽しい時間を一緒にすごしましょう。どなたでも気軽にお越しください。時間内は出入り自由です。  
**日時**…毎週水曜日 11:00~15:00  
**場所**…大宝の郷 (JA 大宝の奥)  
**内容**…介護相談、ゲーム、おやつ作りなど(開催日により変更あり)  
**参加費**…無料  
**問合せ**…大宝の郷(担当:永島) ☎ 554-7557

**催し 第29回新春謡曲大会**

**日時**…1月20日(日) 13:00~16:00  
**会場**…コミセン治田東 和室  
**内容**…謡曲の発表  
**入場料**…無料  
**問合せ**…栗東市文化協会(さきら内) ☎ 551-1455

**栗東芸術文化会館さきら**  
 ☎ 551-1455 FAX 551-2272

休館日…1月1日(祝)~3日(木)・7日(月)・21日(月)・28日(月)、2月4日(月)

**講座・教室 Japanese Cooking**  
 和食作りをとおして日本文化にふれよう!

鳥ひき肉の大葉ハンバーグ、春菊と柿のサラダ、みそ汁をつくります。  
**日時**…1月26日(土) 11:30~14:30  
**場所**…コミセン大宝東 調理室・和室  
**定員**…20人※申込先着順  
**参加費**…RIFA会員・外国籍住民300円、非会員800円、小学生以下無料  
**持ち物**…エプロン、三角巾など  
**申込方法**…1月7日(月)9時から下記へ  
**申込み・問合せ**…栗東国際交流協会(自治振興課内)月~金曜日9:00~17:00  
 ☎ 551-0293 FAX 551-0432  
 ☒ mail@rifa.jp 困 http://rifa.jp/

**講座・教室 2019年度健康推進員養成講座**

健康推進員とは、健康推進員養成講座を受講後、市長の委嘱を受けて、地域の健康づくりを推進するボランティアです。現在本市では143人が活躍しています。  
**内容**…6月~10月の月1回(9:30~15:30)の講習や調理実習をなごやかセンターで5回程度実施。4回以上の受講で修了証を交付。  
 ※欠席の場合は、地域事業への参加やレポート提出などの補講で対応。  
**対象**…市内在住で、健康づくりに関心があり、自治会長の推薦を受け、25時間の養成講座の受講修了後、自治会・学区などで市民への健康づくり活動を実践できる人  
**受講料**…無料  
**応募方法**…3月29日(金)までに居住地の自治会長へ  
**問合せ**…健康増進課 母子保健係 ☎ 554-6100 FAX 554-6101

**催し 第27回吟道部門発表会**  
 「新春に詠う」

**日時**…2月10日(日)13:00~16:00(12:30開場)  
**会場**…さきら 小ホール **入場料**…無料  
**内容**…独吟、構成吟「四季を詠う」の発表  
**問合せ**…栗東市文化協会(さきら内) ☎ 551-1455

**催し 第14回栗東市民茶会**

**日時**…2月17日(日) 10:00~14:30  
**会場**…さきら和室・喫茶アプリ  
**内容**…お茶席と点心席  
**お茶券**…1,500円(さきらで販売)  
**問合せ**…栗東市文化協会(さきら内) ☎ 551-1455

**講座・教室 子育て講座**  
 BIWA-TEKU参加イベント

**◆子どもの成長と発達**  
**日時**…1月24日(木)15:00~16:00(受付14:50)  
**場所**…大宝東児童館  
**内容**…子どもの成長や発達について学ぶ  
**講師**…よしおか小児科 院長 吉岡誠一郎さん  
**対象**…市内在住未就園児親子  
**定員**…20組 **参加費**…無料  
**申込期間**…1月8日(火)~11日(金)9:00~17:00

**◆ヘアカット**  
**日時**…1月30日(木)10:30~11:30(受付10:20)  
**場所**…治田児童館  
**内容**…自宅でできるヘアカットのコツや方法など  
**講師**…きれいや プラスワン美容室 久保美子さん  
**対象**…市内在住未就園児親子  
**定員**…20組 **参加費**…無料  
**申込期間**…1月15日(火)~18日(金)9:00~17:00

**◆音楽コンサート**  
**日時**…2月14日(木)10:30~11:30(受付10:15)  
**場所**…ひだまりの家  
**内容**…親子で楽しめる音楽コンサート  
**出演**…マミーズバンド「奏」  
**対象**…市内在住未就園児親子  
**定員**…40組 **参加費**…無料  
**申込期間**…1月28日(月)~2月1日(金)9:00~17:00

※車でお越しの際は、「十里グラウンド」につめて停車してください  
**申込み・問い合わせ**…地域子育て包括支援センター(大宝東児童館内) ☎ 551-2370 FAX 551-2330

・申込みは、電話・来館で本人(家族分)のみ先着で受付。定員で締切り。  
 ・FAXは問合せのみ。  
 ・飲み物などをお持ちください。

**催し スッキリマーケット**  
 ぶつぶつ交換会

使わなくなったおもちゃや服、家具、食器などを持ち寄って、欲しい人へあげたり、欲しくなったものを何でも無料で持って帰れる交換会。今回はカレンダーもたくさん用意します!  
**日時**…1月13日(日) 10:00~12:00  
**場所**…コミセン治田東 大会議室  
**参加費**…300円(中学生以下無料)  
**持ち物**…使わなくなったまだきれいなもの(手ぶら参加可)  
**定員**…100人※申込先着順  
**申込期限**…1月8日(火)  
**申込・問合せ**…循環型社会創造研究所えこら ☎ 090-3966-8212 ☒ junkan.ssk@gmail.com



栗東市民体育館 ☎ 553-4321 FAX 553-4379

市民体育館・市内体育施設の休館日…  
1月1日(祝)~3日(木)・7日(月)・15日(火)  
・21日(月)・28日(月)、2月4日(月)

❖第56回 市民スキー・スノーボード教室

日時…2月3日(日)6:20 集合  
6:30 出発、17:30 帰着予定  
集合場所…栗東市民体育館  
会場…奥伊吹スキー場(米原市)  
対象…市内在住・在勤・在学の小学校  
3年生以上※小・中学生は必ず保護  
者同伴

定員…40人※申込先着順  
参加費…3,000円/1人  
※用具レンタル代・リフト代別途必  
要(小学生はリフト代無料)

申込方法…参加費と印鑑をお持ちの  
上、1月12日(出)~22日(水)に下記  
へ(電話申込不可)

持ち物…昼食、着替え、手袋(厚手)、  
帽子、タオル、その他必要なもの  
※天候により教室を中止する場合あり  
申込み・問合せ…栗東市民体育館

❖第13回市民スケート教室

初めての人も滑れるようになると  
評判の教室です!

日時…3月16日(出)10:30~12:00  
(集合10:00)  
会場…滋賀県立アイスアリーナ  
対象…市内在住・在勤・在学の小学3  
年生以上

定員…25人※申込先着順 持ち物…手袋  
参加費…子ども(高校生以下)3,000  
円、大人3,500円

申込み…参加費と印鑑をお持ちの上、  
1月26日(出)~2月6日(水)に下記へ  
問合せ…栗東市民体育館

催し コハーン・イシュトヴァーン  
クラリネットリサイタル

ハンガリー出身のクラリネット・ソ  
リスト コハーン・イシュトヴァーン  
さんによる躍動的なステージ。  
日時…2月24日(日)14:00 開演  
(13:30 開場)

会場…さくら 小ホール  
出演…コハーン・イシュトヴァーン  
(クラリネット)、榎本詩帆(ピアノ)  
入場料…大人1,500円  
高校生以下1,000円  
栗東音楽振興会会員1,000円  
チケット取扱い・問合せ…栗東音楽振  
興会(さくら内) ☎ 551-1455

❖第62回耐寒アベック登山大会

日時…1月20日(日)9:00~(荒天中止)  
コース…金勝小学校グラウンド前→  
金勝寺(約7km)※天候、道路状況(積  
雪など)により、ゴールを県民の森  
に変更する場合があります

競技部門…①小学生男子の部(4年生  
以上の男子同士のペア)、②小学生女  
子の部(4年生以上の女子同士のペ  
ア)、③中学生男子の部(男子同士の  
ペア)、④中学生女子の部(女子同  
士のペア)、⑤一般の部(15歳以上の  
男女各1名のペア・中学生不可)、⑥  
親子の部(親子のペアまたは複数)、  
⑦ランの部(単独参加可・2003年  
4月1日より前に生まれた個人)

フリー部門…⑧登山の部(単独参加可・  
小学3年生以下は同伴者が必要)

参加費…300円/1人(中学生以下  
は無料)  
申込み…金勝第一幼稚園駐車場で当日  
受付

問合せ…栗東市民体育館

❖すつきり体操(冬期)

日時…1/8・22、2/5・26、  
3/12・26 10:30~11:30  
会場…栗東市民体育館  
対象…どなたでも 申込み…不要  
参加費…200円/1回(当日支払い)  
※6回中5回参加で最終回無料

講師…村中朝子  
問合せ…栗東市民体育館

❖かんたんストレッチ教室

日時…1/9・16・23・30、2/6・13  
・20・27、3/6・13・20・27  
12:00~13:00

会場…治田西スポーツセンター  
対象…どなたでも 申込み…不要  
参加費…300円/1回(当日支払い)  
講師…斉藤泉美  
問合せ…治田西スポーツセンター  
☎ 554-0169

❖かんたんエアロ教室

日時…1/5・12・19・26、2/2・9  
・16・23、3/2・9・16・23・30  
10:00~11:10  
会場…十里体育館  
対象…どなたでも 申込み…不要  
参加費…300円/1回(当日支払い)  
講師…斉藤泉美  
問合せ…十里体育館 ☎ 553-1701

❖第1回市民スローイングビンゴ大会

日時…3月21日(祝)13:00~16:00  
会場…栗東市民体育館  
対象…市内在住・在勤・在学の人  
【大人の部】大人3人または大人2人  
と小学4年生以上1人  
【子どもの部】小学生3人または小学  
生2人と大人1人  
定員…各部16チーム(1チーム3人)  
※申込先着順

参加費…無料  
申込方法…1月21日(月)~2月20日  
(水)にFAXで下記へ  
申込み・問合せ…ジャパンスローイン  
グビンゴ協会事務局(大塚)  
☎ 090-3464-7670 FAX 575-2206

❖ジュニアレスリング教室

受講生を対象にした浜口京子選手の  
ミニレッスン開催決定!(3月9日)  
初心者大歓迎!まずは1か月体験を!  
日時…1/9~3/27 毎週水曜日  
18:00~20:00

場所…栗東市民体育館  
対象…小学1~6年生  
定員…30人※申込先着順  
参加費…2,000円/1月(4回)  
講師…栗東市レスリング協会  
申込み…随時受付。参加費と印鑑をお  
持ちの上、下記へ

申込み・問合せ…栗東市民体育館

❖栗東市スポーツ少年団

第6回幼児期からのアクティブ・  
チャイルド・プログラム  
親子で一緒にする運動遊びを通し  
て、協調性や偏りのない運動能力を身  
につけます。

日時…1月20日(日)  
満3~5歳 9:30~10:20  
満6~9歳 10:30~11:20  
場所…治田小学校体育館 参加費…無料  
対象…満3~5歳(未就学児)20人程  
度、満6~9歳(小学生)20人程度  
※当日先着順

講師…ACP指導員、スポーツ少年団  
認定指導員  
持ち物…体育館シューズ、タオル、飲  
料、運動に適した服装 ※保護者も  
同様の準備をお願いします  
申込み…当日受付  
問合せ…栗東市スポーツ少年団  
☒ ritto\_sposho@yahoo.co.jp

予約・問合せ…健康増進課（なごやかセンター内） ☎554-6100 FAX554-6101

### 特定不妊治療費助成金交付事業

不妊治療のうち、体外受精および顕微授精による特定不妊治療を受ける夫婦の経済的負担の軽減を図るため、治療に要した費用の一部を助成します。

申請期限…「滋賀県不妊に悩む方への特定治療支援事業」の助成の決定を受けた日から90日以内  
 ※詳細は、市ホームページをご覧ください。健康増進課までお問合せください。

### 生活習慣病相談・禁煙相談・その他の健康相談(予約制)

日時…1月21日(月)・2月4日(月)13:30~15:30※日時相談可  
 場所…なごやかセンター  
 相談担当…保健師・管理栄養士

### 小児救急・二次救急診療当番

記号	病院名	電話番号	所在地
済	済生会滋賀県病院	552-1221	栗東市大橋2丁目4-1
守	済生会守山市民病院	582-5151	守山市守山4丁目14-1
草	草津総合病院	563-8866	草津市矢橋町1660
野	野洲病院	587-1332	野洲市小篠原1094
近	近江草津徳洲会病院	567-3610	草津市東矢倉3丁目34-52

診療時間…土・日・祝日・休日：9:00~翌9:00、平日：18:00~翌9:00

日	月	火	水	木	金	土
●	●	1/1	2	3	4	5
⑥	7	8	9	10	11	12
⑬	⑭	15	16	17	18	19
⑳	21	22	23	24	25	26
㉗	28	29	30	31	2/1	2
③	4	5	6	7	8	9

日付の左下□小児救急 右下□二次救急（内科・外科系）  
 軽症の場合、○印の日は、湖南広域休日急病診療所を受診ください。

### 湖南広域休日急病診療所

翌日まで診療が待てない急病患者対象の応急的な診療です。  
 診療科目…主に内科、小児科 診療日…日・祝日・年末年始  
 診療時間…10:00~22:00（受付9:30~21:30）  
 場所など…栗東市大橋二丁目7-3（済生会滋賀県病院前）  
 ☎551-1599 FAX551-1600  
 持ち物…健康保険被保険者証、診察料（現金のみ）  
 注意事項…症状によっては診察できない場合があります。  
 必ず事前に症状を電話かFAXでお伝えください。

### 小児救急電話相談

休日や夜間の子どものケガや急病で病院に行った方がよいか判断に迷った時に看護師や医師などが対処法のアドバイスをを行います。  
 電話番号…#8000（一般電話のプッシュ回線、携帯電話、公衆電話など）  
 524-7856（一般電話のダイヤル回線、IP電話など）  
 相談日時…平日・土曜日 18:00~翌8:00  
 日曜日・祝日・年末年始 9:00~翌8:00  
 対象…県内在住の15歳以下の子ども、その家族など

### 夜間・休日お薬電話相談窓口

夜間や休日に薬のことで困ったら、ご相談ください。薬剤師がお答えします。  
 相談日時…月~土曜日 21:00~翌9:00  
 日曜日・祝日 終日  
 問合せ…びわこ薬剤師会  
 「夜間休日お薬相談窓口」☎552-1109

### 医療ネット滋賀

県内の医療機関の場所や診療時間・診療科目などを検索できます。  
<http://www.shiga.iryō-navi.jp/>

### 救急医療情報案内

救急車を呼ぶほどでもない判断した場合で、適切な医療機関がわからない場合は、☎553-3799へお問合せください。音声ガイドで受診可能な医療機関を紹介します。

屋根補修 漆喰塗り直し  
 (雨漏れ補修) 屋根・外壁塗装

総合住宅リフォーム ローンOK!  
 住まいのことなら何でもおまかせ!! 月々5,000円~

(株)三共 [本社]彦根市和田町41-11  
 [支店]近江八幡市十王町339-6-102

☎0120-272-852

### 三愛小児科・アレルギー科

年末年始の診療はHPをごらんください

診察時間	月	火	水	木	金	土	日	祝
9:00~12:00	●	●	●	●	●	●	●	●
14:00~16:30	●	●	●	●	●	●	/	/
17:30~19:30	●	●	●	●	●	/	/	/
電話対応時間	8:30~19:30	8:30~19:30	8:30~19:30	8:30~19:30	8:30~19:30	8:30~16:30	8:30~12:00	8:30~12:00

診療は予約制です 住所 栗東市小柿6-10-2

診療予約専用電話 ☎077-554-8511  
 ☎077-553-6656

三愛小児科 栗東 検索



### 広告欄

有料広告掲載のお申込み・お問合せは 広報課 ☎551-0641 FAX554-1123へ(掲載料金:お知らせ版保健だよりページ:1枠20,000円) 掲載内容のお問合せは、直接広告主へ。内容に関する一切の責任は広告主に帰属し、市が推奨するものではありません。

# 保 健 だ よ り

## 乳幼児健康診査(1月11日~2月10日)

健診内容	対象児生年月日	実施日
4か月児	2018年9月1日~ 2018年9月15日	1月25日(金)
10か月児	2018年3月1日~ 2018年3月15日	1月16日(水)
	2018年3月16日~ 2018年3月31日	2月1日(金)
	2017年7月18日~ 2017年7月31日	1月24日(水)
1歳6か月児 (幼児・保護者歯科健診含む)	2017年7月18日~ 2017年7月31日	1月24日(水)
2歳6か月児 (歯科健診含む)	2016年7月1日~ 2016年7月15日	1月17日(水) (※午前)
	2016年7月16日~ 2016年7月31日	1月31日(水) (※午前)
	2016年8月1日~ 2016年8月13日	2月7日(水) (※午前)
	2015年7月1日~ 2015年7月15日	1月17日(水)
	2015年7月16日~ 2015年7月31日	1月31日(水)
3歳6か月児 (歯科健診・尿・視力検査含む)	2015年7月1日~ 2015年7月15日	1月17日(水)
	2015年7月16日~ 2015年7月31日	1月31日(水)
	2015年8月1日~ 2015年8月17日	2月7日(水)
受付時間	13:15~14:15(※2歳6か月児健診は9:00~9:45) ※当日の状況に応じて時間を早める場合があります。	
場 所	なごやかセンター	
持 ち 物	母子(親子)健康手帳、問診票(すくすく手帳)、 バスタオル(4か月~1歳6か月児健診)、 歯ブラシ・コップ・タオル(1歳6か月~3歳6か月児健診)	

- ・問診票は事前に記入してお持ちください。問診票がない人(転入・紛失など)は、健康増進課(なごやかセンター内)までご連絡ください。
- ・健診日に体調不良(発熱・下痢・嘔吐など)や、感染症で来所できない人は健康増進課までご連絡ください。
- ・幼児健康診査(1歳6か月児・2歳6か月児・3歳6か月児)は歯科健診がありますので、必ず歯磨きをしてきてください。1歳6か月児健診は保護者の歯科健診がありますので、保護者も歯磨きをしてきてください。
- ・2歳6か月児健診では、ささやき声の検査結果をお聞きします。事前に自宅で実施し、ささやき声の検査と耳の聞こえに関するアンケートを記入してお持ちください。
- ・3歳6か月児健診では視力検査があります。事前に自宅で練習してきてください。
- ・3歳6か月児健診では尿検査があります。尿を健診時に採れそうにない場合は健診日当日の尿をきれいな容器に入れてお持ちください。

## 乳幼児健康相談(身体測定・育児相談)

実施日	場 所	受付時間
1月11日(金) 2月8日(金)	コミセン大宝東	9:00~10:30 ※予約不要
1月15日(火)	コミセン治田西	
1月25日(金)	コミセン葉山	
1月28日(月) 2月4日(月)	なごやかセンター	

持ち物…母子(親子)健康手帳、バスタオル(乳児)

## が ん 検 診

**対象**…自覚症状のない人(自覚症状のある人、受けようとする臓器に関して医療機関において治療中あるいは経過観察中の人は対象外)

※検診の結果、精密検査や治療が必要な場合は、保険診療となりますので、医師とご相談ください。

**受診料無料の人**…①70歳以上の人②65歳以上で後期高齢者医療被保険者証を受付で提示した人③受診料免除決定通知書を受付で提出した人(生活保護世帯、市民税非課税世帯の人が対象です。受診希望日の1週間前までに印鑑をお持ちの上、健康増進課に申請してください。受診後の申請は認められません。なお、転入者は世帯全員の非課税証明書の提出が必要な場合があります。)

**受診券が必要な検診**…胃がん、子宮頸がん、乳がん

いずれも2年度に1回で、費用など詳細は受診券に記載  
※受診券は70歳未満の対象者および70歳以上で過去3年以内に受診歴がある人は、受診啓発を兼ねて2018年5月下旬~6月に送付しています。70歳以上の希望者や受診券がない人は、健康増進課へ連絡してください。

❖医療機関で受ける検診(医療機関へ直接予約)

●**子宮頸がん検診**…20歳以上の女性(県内の実施医療機関)  
期間…通年

●**乳がん検診**…40歳以上の女性(県内の実施医療機関)  
期間…通年

※2017年4月より視触診はなくなりました。

●**胃がん検診(胃内視鏡検査)**…50歳以上の人  
(済生会滋賀県病院、草津総合病院<sup>注1</sup>、近江草津徳洲会病院<sup>注1</sup>、若草診療所、せきがわ内科クリニック<sup>注2</sup>)  
※受診券記載のせき川クリニックでの胃内視鏡検査は12月より取止め

<sup>注1</sup>…定員に達したため予約受付を終了しました

<sup>注2</sup>…2018年12月開院の医療機関です

期間…6月~翌2月

※50歳以上の対象者は医療機関での胃内視鏡検査が集団検診バスでの胃部エックス線検査のどちらか一方を2年度に1回受診可能です。なお、今年度の集団検診バスでの胃部エックス線検査は終了しました。

❖がん検診無料クーポン券有効期限

**大腸がん検診**…2019年2月28日

**子宮がん検診・乳がん検診**…2019年3月31日

※対象者には2018年5月下旬に送付しています。

※有効期限の延長はできません。期限が近づくと予約が混み合い、希望日の受診ができないことがあります。早めにうけてください。

乳幼児健診、各種健康相談の午前実施分は午前7時、午後実施分は午前11時時点で、本市に暴風警報・特別警報が発令されている場合中止します。

各種健診・検診の内容は、「健康づくりカレンダー」(広報りっとう4月号折込・健康増進課に設置・市ホームページに掲載)でもご確認いただけます。



**栗東自然観察の森**

☎ 554-1313 FAX 554-1662

休園日…1日(祝)~4日(金)・7日(月)・8日(火)・15日(火)~17日(木)・21日(月)・22日(火)・28日(月)・29日(火)・2月4日(月)・5日(火)

真冬の森であなたは何を見つけますか？

❖自然観察コース【自然観察会】

指導員やボランティアと歩く真冬の森

日時…1月20日(日) 13:30~15:00

場所…栗東自然観察の森 園内

対象…どなたでも

持ち物…雨具など

参加費…無料 申込み…不要

❖自然観察コース【親子観察会】

親子で森の不思議を体感しませんか

日時…1月13日(日) 13:30~14:00

場所…栗東自然観察の森 園内

対象…小学校2年生までとその保護者

持ち物…雨具・帽子など

参加費…無料 申込み…不要

**催し 字幕付き映画「しゃぼん玉」**

日時…2月10日(日) 10:30、14:00

場所…さくら 大ホール

チケット…一般:1000円、小中学生:600円(当日は各200円増)

チケット取扱い・問合せ…

滋賀県聴覚障害者センター

☎ 561-6111 FAX 565-6101

**催し 滋賀県自死遺族の会「凧のおうみ」わかちあいの会**

大切な人を自死でなくした遺族が思いを語り合う場です。

日時…2月3日(日) 14:00~16:00

場所…草津市立市民交流プラザ5階 会議室(フェリエ南草津)

参加費…300円(茶菓代)

問合せ…県立精神保健福祉センター

☎ 567-5010 FAX 566-5370



**栗東歴史民俗博物館**

☎ 554-2733 FAX 554-2755

休館日…1月1日(祝)~4日(金)・7日(月)・15日(火)・21日(月)・28日(月)・2月4日(月)

❖特集展示「栗東創世記~聖火が栗東を走ったところ~」

東京オリンピック・パラリンピックが開催された昭和39年(1964)前後の栗東町(当時)の発展の様子を紹介します。

会期…2月2日(土)~3月3日(日)

会場…栗東歴史民俗博物館

第2展示室

展示解説会…2月2日(土)・24日(日)

いずれも14:00から(1時間程度)

❖博物館講座「かまどめしを炊こう!!」

12月から2月はお休みです。

❖第49回 栗東市青少年美術展覧会

市内の幼稚園、保育園、小学校、中学校、県立聾話学校に在籍(在園)する幼児・児童・生徒の図工・美術・書写の作品から、個性あふれる力作が展示されます。(展示される作品は、特選以上のものです)

会期…2月1日(金)~3日(日)

会場…栗東歴史民俗博物館 研修室

問合せ…学校教育課

☎ 551-0130 FAX 551-0149

❖RISS ミュージアムロビーコンサート 35~京の気品に満ちて..はんなりクラシック~

日時…1月27日(日) 14:00 開演

会場…栗東歴史民俗博物館 ロビー

出演…木管アンサンブル「はなり」

曲目…青春の輝き、花は咲く ほか

問合せ…栗東音楽振興会(さくら内)

☎ 551-1455 FAX 551-2272

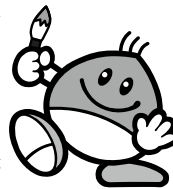

**図書館**

本館 ☎ 553-5700 FAX 554-0792  
西館 ☎ 554-2401 FAX 554-2501

休館日…1月1日(祝)~4日(金)・7日(月)・8日(火)・14日(祝)・15日(火)・16日(休)・21日(月)・22日(火)・28日(月)・29日(火)・31日(木)・2月4日(月)・5日(火)

❖1月のテーマ展示(本館・西館)

『非日常を行く』

ミクロの世界、宇宙、近未来、アニメの世界など、私たちが普段生活する空間とは異なる世界ってどんなところでしょうか?想像を巡らせて、本の中であなたの知らない「非日常」をのぞいてみませんか?

❖文庫まつり

・市内の子ども文庫の紹介展示

本館 1月25日(金)~2月2日(土)

西館 2月3日(日)~10日(日)

・おはなし会(本館・小会議室)

2月2日(土) 14:00~

主催…りっとう子ども文庫連絡会

❖おはなしタイム(西館・会議室)

日時…1月12日(土) 11:00

内容…絵本の読み聞かせほか

❖おはなし会(西館・会議室)

おはなしグループタンタン

日時…1月19日(土) 11:00~

❖おはなし会(本館)

りっとうおはなしグループめるへん

日時…1月26日(土)

幼児 14:00~ 小学生 15:00~

◆図書館では雑誌のスポンサーになっていただける企業・団体・個人を募集しています。詳細は図書館までお問合せください。

◆新しく入った本の紹介は、図書館発行の新着案内やホームページをご覧ください。

◆土・日の開館時間は10:00~17:00です。

ただいま **土地買取強化中**

スピード  
査定

即金  
買取

秘密  
厳守

ご相談 / お見積りだけでもお気軽に(査定無料)

新築 / リフォーム / 仲介 / 賃貸 / 土地買取

**SEIWA 西和不動産**  
栗東市上鉤 459-7 TEL. 0120-477-210



分譲中

GREEN  
PARK  
川辺

第3期 2区画  
第4期 14区画

**生きる、お葬式。**

ここに、「生きる、お葬式」をプロデュースする。私たちは、典礼会館です。

家族葬・一般葬・社葬・法要

【栗東典礼会館】栗東市上鉤 115-1

0120-060-688

http://tenreikaikan.com

典礼会館

検索



広告欄

有料広告掲載のお申込み・お問合せは 広報課 ☎551-0641 FAX554-1123へ(掲載料金:お知らせ版最終ページ:1枠20,000円) 掲載内容のお問合せは、直接広告主へ。内容に関する一切の責任は広告主に帰属し、市が推奨するものではありません。