

お知らせ版

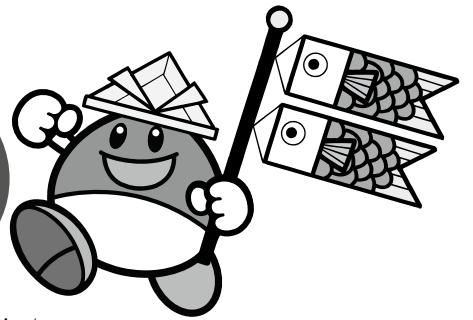

発行 / 栗東市役所 編集 / 市民政策部 秘書広報課
 ☎ 077-553-1234 (代表) FAX 077-554-1123 (代表)
 〒520-3088 滋賀県栗東市安養寺一丁目13番33号 <http://www.city.ritto.lg.jp/>

新型コロナウイルス感染症対策により、本紙に記載の事業は、中止・変更となることがあります。詳しくは、市ホームページをご覧ください。各事業に記載の問合せ先へ、ご確認ください。

お知らせ 5月臨時会 6月定例会

令和2年5月臨時会は5月29日、6月定例会は、6月9日から6月29日まで行う予定です。

傍聴の際は、新型コロナウイルス感染症拡大防止の対応にご協力をお願いします。また事情により日程が変わることがあります。

◆5月臨時会

29日(金)	本会議 (議長選挙など)
--------	--------------

◆6月定例会

9日(火)	本会議 (議案上程など)
16日(火) ~ 18日(木)	本会議 (個人質問)
19日(金)・22日(月)	予算常任委員会
23日(火) ~ 24日(水)	総務・環境建設・文教福祉常任委員会
29日(月)	本会議 (委員長報告・採決)

問合せ…議会事務局
 ☎ 551-0137 FAX 551-0146

お知らせ 全国瞬時警報システム (J-ALERT) の自動放送による訓練放送の実施

全国瞬時警報システム (J-ALERT) を用いた情報伝達訓練を全国一斉に実施します。本市でも、市内75か所の同報系防災行政無線の屋外拡声装置から一斉訓練放送を行います。防災防犯情報配信メール登録者へ、防災行政無線と連携して、メールでも配信します。
 ※この放送は訓練用の試験放送で、実際の災害ではありません
 ※災害の発生や気象状況などにより、国の判断により訓練放送を中止する場合があります

日時…5月20日(水)、10月7日(水)、2月17日(水) 11:00ごろ

放送内容…上りチャイム音→「これは、Jアラートのテストです」(3回)→「こちらは、防災栗東市です」(1回)→下りチャイム音

問合せ…危機管理課 総合防災・危機管理係 ☎ 551-0109 FAX 518-9833

お知らせ 委員募集

◆栗東市青少年問題協議会

委嘱期間…8月1日～令和4年7月31日
 募集人員…2人

応募資格…市内在住・在勤の20歳以上の人(議員・公務員、本市の各委員は除く)

応募方法…5月29日(金)17時までに、応募書に意見書「青少年の健全育成に関する課題・抱負などについて」(800字程度)を添えて下記へ

問合せ…〒520-3015 栗東市安養寺3-1-1 生涯学習課 青少年教育係
 ☎ 551-0145 FAX 552-5544

◆栗東市障がい者基本計画および栗東市障がい福祉計画策定委員会

委嘱期間…委嘱日～令和3年3月31日
 募集人員…2人

応募資格…市内在住・在勤の20歳以上で、年4回の会議に出席できる人(議員・公務員、本市の各委員は除く)

応募方法…5月22日(金)までに、応募用紙(担当課に設置、市HPに掲載)に応募の動機を記入して下記へ

問合せ…障がい福祉課 障がい福祉係 ☎ 551-0113 FAX 553-3678

お知らせ マイナンバーカードの休日交付

◆休日開庁日

日時…5月24日(日)
 8:30～14:30(受付は14時まで)

- 申請から1か月程度で「交付通知書」を送付しますので、本人が受け取りにお越しください。

- 当日はマイナンバーカードの電子証明書の更新もできます。更新手続きの際に、マイナンバーカードの暗証番号(数字4桁)と署名用電子証明書の暗証番号(6～16桁の英数字)を確認します。マイナンバーカードと有効期限通知書をお持ちください。

- 住民票等、印鑑登録証明書、戸籍証明等を窓口で取得できます。

◆マイナンバーカードのメリット

- 顔写真付なので身分証明書として利用できます。
- このカード1枚で、マイナンバーの証明書類と本人確認書類を兼ねることができます。

- 全国のコンビニで住民票の写しや印鑑登録証明書のほか、戸籍関係証明書、税証明書が取得できます。窓口での証明発行手数料よりも100円お得に、休日や夜間(6:30～23:00)も利用できます。

- その他に、e-Taxなど各種サービスが利用可能です。

◆メジロの絵柄の「住民カード」

自動交付機廃止後も引き続き「印鑑登録証」として利用していただきます。窓口で印鑑証明書を発行する際に必ず提示が必要となりますので、大切にお持ちください。

◆マイナンバーカードの交付申請のお手伝いをしています

申請方法など、総合窓口課職員までお気軽にお声がけください。

問合せ…総合窓口課
 ☎ 551-0110 FAX 553-0250

お知らせ コンビニ交付サービスの休止

5月31日(日)の終日、システムメンテナンスのため、住民票や税証明などのコンビニ交付サービスが利用できません。ご迷惑をおかけしますが、ご理解ご協力をお願いします。

問合せ…住民票・印鑑証明書・戸籍関係証明書に関すること

総合窓口課 ☎ 551-0110 FAX 553-0250

所得証明書・課税(非課税)証明書に関すること
 税務課 ☎ 551-0106 FAX 551-2010



お知らせ 心身障がい者（児）紙おむつ助成制度

対象者…在宅の身体障がい者手帳1・2級または療育手帳A1・A2所持者で常時紙おむつを必要とする人。（ただし、3歳未満の人、介護保険法の要介護認定または要支援認定を受けている人、他の紙おむつ給付制度を受けている人を除く。）

助成額…1人につき月3,600円まで
申請受付…年4回（6・9・12・3月）に分けて受付

※いずれも申請月の末日までに申請
必要書類…身体障がい者手帳または療育手帳、印鑑、紙おむつのレシート、振込口座のわかるもの

問合せ…障がい福祉課 障がい福祉係
☎ 551-0113 FAX 553-3678

お知らせ 国民年金保険料は納付期限までに納めましょう！

国民年金保険料は、日本年金機構から送られる納付書などにより、納付期限内に納めていただくことになっています。保険料を納付期限までに納めていただけない人に対して、電話、書面、面談により納付の案内を行っています。

未納のまま放置すると督促状を送付し、指定された期限までに納付がない場合、延滞金を課すだけでなく納付義務者^注の財産を差し押さえることがありますので、早めの納付をお願いします。

経済的な理由などで保険料の納付が困難な場合は、保険料の納付が免除や猶予される制度がありますので、年金事務所や市役所保険年金課窓口へご相談ください。

^注…本人、連帯して納付する義務を負う配偶者と世帯主

問合せ…草津年金事務所 国民年金課
☎ 567-2220 567-1311(自動音声)
市役所保険年金課 年金係
☎ 551-0112 FAX 553-0250

お知らせ 障がい者手帳などをお持ちの方へ 軽自動車税（種別割）の減免申請

身体や精神（知的を含む）に障がいがある人で、軽自動車などを所有または使用している人に軽自動車税（種別割）の減免制度があります。普通自動車も含めて1人の障がい者につき1台のみです。

下記の①または②の要件に当てはまるため減免を受けようとする場合は、納期限7日前の5月25日(月)までに税務課に申請してください。前年度に減免を受けた人も、毎年申請が必要です。

①身体などに障がいのある人の減免
軽自動車などの所有者（自動車検査証の所有者欄に登録されている人）

- ・満18歳以上の身体障がい者、戦傷病者→本人名義
- ・知的障がい者、精神障がい者、満18歳未満の身体障がい者→生計を一にする人の名義

軽自動車などの使用目的

- ・障がい者本人が運転する場合→特に使用目的を問いません。
- ・生計を一にする人または、常時介護する人が運転する場合→障がい者本人の通学、通院、通所、生業のために使用

※事業用の車は対象外です。

申請に必要なもの

- ①軽自動車税（種別割）減免申請書（税務課に設置、市HPに掲載）、②印鑑、③身体障がい者手帳（または療育手

帳、精神障がい者保健福祉手帳、戦傷病者手帳）の原本、④車検証、⑤運転免許証、⑥個人番号（マイナンバー）が確認できるもの

②構造が主に身体障がい者などの利用に使用する軽自動車などの減免

対象となる軽自動車など

車いすの昇降装置、固定装置、浴槽を装着するため特別の仕様により製造された軽自動車など、または、一般の軽自動車などに同種の構造変更が加えられたもの

申請に必要なもの

①の①・②（所有者と使用者が異なる場合は両方の印鑑）・④と構造の分かる写真など

◆申請には、申請書に個人番号（マイナンバー）の記入が必要となりますので、次のいずれかの書類をお持ちください。

- ・個人番号カード（おもて面に、住所・氏名・生年月日・性別の記載、写真が表示され、裏面に個人番号が記載）
- ・通知カード+身元確認書類（身体障がい者手帳・運転免許証・パスポート・在留カードなど）

対象となる障がいの範囲

手帳や障がいの区分などにより異なりますので、詳しくはお問合せください。

問合せ…税務課 市民税係

☎ 551-0106 FAX 551-2010

お知らせ 市税の納期一覧～納め忘れにご注意ください～

市税を納付書で納付している人には、1年分の納付書を一括で送付しています。口座振替による納付は、下記の納期限日に口座より振替します。

市税の納付には口座振替制度が大変便利です。利用には税務課窓口または指定金融機関窓口で手続きが必要です。

税目	送付時期	納付書の納期限日										問合せ				
		令和2年					令和3年									
		5月	6月	7月	8月	9月	10月	11月	12月	1月	2月		3月			
固定資産税 (都市計画税)	5月中旬	前納1期 6/1		2期 7/31			3期 11/2		4期 12/28							①
軽自動車税	5月中旬	全納 6/1														
市県民税 (普通徴収)	6月中旬		前納1期 6/30		2期 8/31			3期 11/30		4期 2/1						②
国民健康保険税	6月中旬		1期 6/30	2期 7/31	3期 8/31	4期 9/30	5期 11/2	6期 11/30	7期 12/28	8期 2/1	9期 3/1	10期 3/31				

※年度途中で税額等が変更になった場合は、税額の変更通知書と変更後の納付書をお送りします。口座振替による納付は変更後の金額で振替されます。

※紛失などで納付書がない場合は、お問合せください。再発行します。

問合せ…①税務課 資産税係 ☎ 551-0105 FAX 551-2010

②税務課 市民税係 ☎ 551-0106 FAX 551-2010

お知らせ 2020年工業統計調査

経済産業省では、工業統計調査を6月1日時点で実施します。この調査は、製造事業所を対象に、我が国における工業の実態を明らかにすることを目的とした統計法に基づく重要な統計調査です。調査結果は中小企業施策や地域振興などの基礎資料として活用されます。

調査票は、都道府県知事が任命した統計調査員がお伺いして直接配布するか、国が郵送します。

回答内容は、統計作成の目的以外では使用されません。調査の趣旨・必要性をご理解いただき、正確な回答をお願いします。

問合せ…元気創造政策課 統計係
☎ 551-0493 FAX 554-1123

お知らせ 労働保険年度更新

労働保険（労災保険・雇用保険）の年度更新は令和元年度の確定保険料と令和2年度の概算保険料・一般拠出金（石綿健康被害救済法）を自主的に申告・納付していただく重要な手続きです。

期間…6月1日(月)～7月10日(金)

申告・納付…金融機関、労働基準監督署、ハローワーク(注)、社会保険・労働保険徴収事務センター(注)、滋賀労働局総務部労働保険徴収室※郵送での提出も可 (注)…申告のみ

申告書受付・相談会…

- 6月11日(木)9:30～16:00
草津商工会議所
- 7月1日(水)～10日(金)(開庁時間内)
大津労働基準監督署

問合せ…滋賀労働局 労働保険徴収室
☎ 522-6520

お知らせ 鉄砲刀剣類登録審査会

日時…6月11日(木)10:00～16:00

場所…大津合同庁舎(大津市松本1-2-1)

問合せ…滋賀県教育委員会 文化財保護課
☎ 528-4672

お知らせ 堤防刈草堆肥の無料配布

堤防の刈り草から作ったたい肥を、無料で配布しています。配布は通年です。

場所…(独)水資源機構 湖南管理所
(草津市下物町1091-58)

日時…平日8:45～17:00

※堆肥の積み込みに必要な道具(スコップ・袋など)は各自でお持ちください

問合せ…湖南管理所 ☎ 568-4102

お知らせ 令和2年度 狂犬病予防集合注射の開催中止

令和2年5月11日、12日に市内で予定していた狂犬病予防集団注射は、新型コロナウイルス感染症拡大に伴う緊急事態宣言が全国へ発令されたことを受け、全日程を開催中止することとしました。

飼い主の皆さんには大変ご迷惑をおかけしますが、令和2年度の狂犬病予防注射は、かかりつけやお近くの動物病院で接種していただきますようお願いいたします。

また、注射料金や診察時間などについては、各動物病院にお問合せください。ご理解とご協力のほどよろしくお願いいたします。

問合せ…環境政策課 生活環境係 ☎ 551-0341 FAX 554-1123

お知らせ 令和2年度第1回(6月)市営住宅入居募集

募集期間…6月15日(月)～23日(火) 9:00～17:00

受付場所・問合せ…住宅課 住宅係(庁舎2階) ☎ 551-0347 FAX 552-7000

※申込みは、部屋ごと(重複申込は不可)、入居については資格要件があり、申込者によって必要書類が異なりますので、事前に募集案内と申込書を取りに来てください。

1. 【公営住宅】(入居可能日：9月中旬以降)

団地名	住宅番号	間取り	本年度の家賃(円)	浴槽	駐車場	エレベーター	住戸タイプ
安養寺	B2-2	3DK	19,000～37,200	有	有	無	一般
	D1-1		19,800～39,000				
	D1-3						
	D3-3						
	E4-4						
F3-3	19,200～37,800						
手原	205	2DK	19,200～37,700	有	有	有	シルバーハウジング
十里	7	3DK	24,800～48,700	有	有	無	一般
	17	4DK	25,300～49,800				
下戸山	104	2LDK	22,500～44,200	有	有	有	身体障がい者同居世帯向
	108						
	212	3DK	22,700～44,700				一般

資格要件…①粟東市内に6か月以上の住所または勤務地がある

②市町村税などの滞納がない(入居予定者全員が対象)

③現に同居し、または同居しようとする親族がいる

④入居予定者全員の合計収入月額が原則158,000円以下

⑤現在住宅に困窮している(詳細は募集案内参照)、

⑥申込者および同居人が暴力団員でない

※身体障がい者同居世帯向住宅は、車イスで生活できる設備を設けた住宅です。身体障がい者手帳(下肢・体幹の程度が1級～4級)などを持っている人とその親族からなる世帯が対象です。

※シルバーハウジング住宅とは、60歳以上の一人暮らしの人や夫婦二人暮らしの方が、自立して生活できるよう、設備を設けた住宅です。緊急時に通報できるシステムも完備されています。高齢者・身体障がい者の単身世帯、高齢者のみからなる世帯、高齢者夫婦世帯の人が主な対象となりますが、申込資格がありますので、詳しくはお問合せください。

2. 【特定公共賃貸住宅】(入居可能日：9月中旬以降)

団地名	住宅番号	間取り	本年度の家賃(円)	浴槽	駐車場	エレベーター	備考
下戸山	121	3LDK	62,000	有	有	有	専用面積75.1㎡
	321						

資格要件…①現に自らが居住するための住宅を必要としている

②市町村税等の滞納がない(入居予定者全員が対象)

③現に同居し、または同居しようとする親族がある

④入居予定者全員の収入月額が原則158,000円以上、487,000円以下である

⑤申込者および同居人が暴力団員でない



お知らせ

はつらつ教養大学

各学区コミセンを拠点に市内在住の概ね60歳以上の人を対象に、人が人として日々はつらつと暮らせるように広く物事を知り学び、コミュニケーションを交わし、互いに心豊かに高まっていけるよう開催しています。

自由時間を有意義に活用し「生活を楽しむ」ために、自ら学べる場をみつけられるよう絶えず学習できる環境を提供したいと考えています。

例年は5月に開講し、7月・9月・11月・2月の年5回の開催ですが、今年度は5月を中止し、7月からの開講となります。

場所	日時		内容
大宝	7月9日(木)	午前	演芸講座
金勝	7月10日(金)	午前	健康運動
葉山	7月14日(火)	午後	健康講座
大宝西	7月15日(水)	午後	健康管理講座
葉山東	7月16日(木)	午後	健康運動
治田西	7月17日(金)	午後	健康運動
治田	7月21日(火)	午前	健康管理講座
大宝東	7月30日(木)	午前	健康講座
治田東	7月31日(金)	午前	健康運動

※午前 10:00～11:30 午後 13:30～15:00

場所…各コミセン 参加費…無料

問合せ…生涯学習課 生涯学習推進係

☎ 551-0145 FAX 552-5544

講座・教室

チャレンジ農業塾

場所…J A 栗東市総合センター 桃李館、市内生産者圃場、滋賀県農業技術振興センター花・果樹研究部

内容…講義による基礎知識習得と、それぞれの圃場・ハウス施設での現地指導や収穫、出荷の手法など

※いちじく、ミニトマト、キクの3品目のいずれかのコースで作付けから出荷までの1年間の受講となります

対象者…出荷販売用の上記作物の栽培に意欲があり、農地の有効活用を望む人

受講料…各コース 10,000円

申込方法…5月29日(金)までに市役所農林課、J A 栗東市営農購買課、滋賀県大津・南部農業農村振興事務所農産普及課へ

※入塾可否は、6月中旬頃に文書で通知

問合せ…農林課 農政係

☎ 551-0124 FAX 551-0148

講座・教室

庭木の手入れ講習会

日時…5月27日(水) 13:30～15:30
予備日：5月28日(木)

場所…栗東中学校敷地内

内容…剪定の実技

対象者…市内在住の55歳以上の人

定員…20人※申込先着順

参加費…無料

持ち物…剪定はさみ(持っている人)

服装…長袖長ズボン、帽子、手袋、運動靴

申込み…5月1日(金)から電話で下記へ

問合せ…栗東市シルバー人材センター

☎ 552-4001 FAX 552-5197

講座・教室

環境講座

「ホテルは環境保全のバロメータ」

日時…6月6日(日) 19:00～21:00 ※雨天決行

集合会場…コミセン金勝

内容…ホテルの生態学習(コミセン)と現地学習(細川周辺)

講師…琵琶湖博物館専門学芸員 榎永一宏さん
定員…50人※申込先着順(小学生は保護者同伴)

持ち物…夜間用ライト、マスク着用

申込方法…5月11日(月)から電話、メールで下記またはコミセン金勝(558-1100)へ

問合せ…生涯学習課 生涯学習推進係

☎ 551-0145 FAX 552-5544

☒ syogaigakusyu@city.ritto.lg.jp

講座・教室

安心安全のまちづくり講座

「水害から命を守る」

日時…6月13日(日) 13:30～15:00

場所…コミセン葉山2階 大会議室

定員…30人※申込先着順

講師…滋賀県 流域政策局職員

内容…大雨が降った場合に想定される浸水予測や過去の水害写真を用いて、水害から命を守るために大切なことを、わかりやすく学びます。

申込み・問合せ…生涯学習課 生涯学習推進係 ☎ 551-0145 FAX 552-5544

コミセン葉山 ☎ 553-4911

講座・教室

子育て講座

◆乳幼児の歯と健康

日時…5月25日(月) 10:30～11:30
(受付 10:20～)

場所…葉山児童館

内容…歯磨きのコツ、虫歯について、嘔吐することについてなど

講師…歯科衛生士 宮川あみ子さん

対象…未就園児親子 定員…35組

参加費…無料 持ち物…お茶か水

申込期間…5月12日(火)～15日(金) 13:00～17:00 ※開館日のみ

申込み・問合せ…葉山児童館

☎ 553-8796 FAX 553-8796

◆離乳食～初期・中期～

日時…5月27日(水) 10:30～12:00
受付(10:20～)

場所…なごやかセンター 栄養指導室

内容…簡単な離乳食の作り方を学ぶ

講師…健康増進課 管理栄養士 吉澤世莉香

対象…市内在住の0歳児(4～10か月) 親子※第1子に限る

定員…20組 参加費…無料

持ち物…お茶、抱っこ紐(必要な人)

※試食は保護者のみ(アレルギー対応なし)

申込期間…5月12日(火)～15日(金) 10:30～17:00

申込み・問合せ…地域子育て支援センター 治田東(治田東児童館内)

☎ 554-6115 FAX 554-6116

上記2講座は

- ・申込みは電話・来館で本人(家族分のみ)、先着順受付、定員で締切
- ※定員に達しない場合は、引き続き受付を継続(ただし土曜日を除く)
- ・講座は BIWA-TEKU 参加イベント

◆親子リトミック

日時・場所…①6月10日(水) 治田児童館
②6月15日(月) 金勝児童館
いずれも 10:30～11:30

内容…リズムにのって楽しく表現しよう

講師…リトミック研究センター 滋賀第一支局職員

対象…1～3歳未就園児親子

定員…25組※申込先着順

参加費…無料 持ち物…お茶か水

申込方法…6月1日(月)9時から電話・メールで受付※申込はいずれか1か所

申込み・問合せ…生涯学習課

☎ 551-0145 FAX 552-5544

☒ syogaigakusyu@city.ritto.lg.jp

上記3講座は

- ・当日7時以降に暴風警報・特別警報が発令されている場合、講座は中止
- ・マスクの着用にご協力ください

休館(園)日は当月と翌月10日までを掲載しています

栗東市民体育館 ☎ 553-4321 FAX 553-4379

市民体育館・市内体育施設の休館日…
5月7日(木)・11日(月)・18日(月)・25日(月)・6月1日(月)・8日(月)

申込受付時間(市民体育館)…9時~17時

◆各種体育・スポーツ大会激励金交付
各種スポーツの全国大会、国際大会に出場される団体・個人を対象に、(公財)栗東市スポーツ協会が激励金を交付します。

対象…(公財)日本スポーツ協会と協会加盟競技団体が開催する全国・国際大会に出場する市内在住の人

※交付額は大会により異なります

※支給方法が今年度から変更になります

問合せ…栗東市民体育館

◆県民体育大会出場者募集

対象競技…バレーボール男子、ハンドボール、自転車、柔道、ライフル射撃、山岳、アーチェリー、銃剣道、なぎなた、スポーツ拳法など

問合せ…栗東市民体育館

◆子ども卓球教室

日時…6月6日(出)

10:00 ~ 12:00 小学生クラス

13:30 ~ 16:00 中学生クラス

場所…栗東市民体育館 第一アリーナ

対象・定員…小学3~6年生(初心者~初級者)40人※親子参加も可
中学生(初心者~卓球部員または入部希望者)60人

※申込先着順

参加費…300円 / 1人※当日徴収

講師…栗東市卓球協会、VICTAS(中学生クラス)

申込方法…5月25日(月)から受付。名前、住所、電話番号、学校名・学年、性別をFAXで下記へ。電話申込可。

問合せ…栗東市卓球協会(片山)

☎ 090-5668-9393 FAX 551-2282

◆第59回栗東市ソフトテニス大会

日時…6月21日(日)9:00~

※雨天予備日未定

場所…野洲川運動公園 テニスコート

対象…どなたでも

参加費…栗東市民 500円 / 1ペア

栗東市民以外 1,000円 / 1ペア

※当日徴収 ※カツ丼付き

申込方法…6月2日(火)~14日(日)17時まで栗東市民体育館へ

問合せ…栗東市ソフトテニス協会

(栗東市民体育館内) ☎ 553-4321

◆第20回市民グラウンド・ゴルフ大会

日時…6月21日(日)8:30~受付

※小雨決行

場所…野洲川運動公園グラウンドゴルフ場

対象…市内在住・在勤の人

参加費…500円 / 1人

申込方法…6月13日(土)12:00までに栗東市民体育館へ

問合せ…栗東市民体育館

グラウンド・ゴルフ協会(岩本)

☎ 552-3276

◆春季ミックスタブルステニス大会

日時…6月7日(日)9:00~

予備日:6月14日(日)

場所…野洲川運動公園 テニスコート

対象…どなたでも

参加費…2,500円 / 1チーム

申込方法…5月24日(日)までに参加費を添えて栗東市民体育館へ

問合せ…テニス協会(西井)

☎ 090-3843-5904

◆第59回市民バスケットボール大会

日時…7月5日(日)9:00~

場所…栗東市民体育館(男子)

大宝東小学校 体育館(女子)

対象…市内在住・在勤・活動のチーム

参加費…1,500円 / 1チーム

(保険料含む)

定員…男子12チーム、女子6チーム

※申込先着順

申込方法…5月22日(金)9:00~6月11日(木)16:00までに参加費を添えて下記へ

問合せ…栗東市民体育館

お知らせ **ひとりで悩まずご相談ください**
「人権いろいろ相談」

地域や職場、家庭などで、悩みを抱える人びとの相談を人権擁護委員が秘密厳守で相談に応じます。

場所…なごやかセンター 相談室

時間…1月・4月を除く毎月1日

(土日祝の場合は翌平日)

9:30~11:30

※新型コロナウイルスの影響により、今年度は、5月・6月の開催を中止します。

それ以降の月も中止する場合がありますのでご了承ください。

問合せ…人権政策課 人権啓発係

☎ 551-0108 FAX 554-1123

栗東芸術文化会館さきら
☎ 551-1455 FAX 551-2272

チケット予約☎ 551-1414

休館日…5月11日(月)・18日(月)・25日(月)・6月1日(月)・8日(月)

お知らせ **栗東市いきいき活動ポイント事業**

60歳以上の市民が行う介護予防を目的とした「いきいき活動」に対してポイントが付与され、そのポイントに応じた金額の買い物券などに交換または善意銀行などに寄付ができる制度です。

◆ポイント対象となるいきいき活動内容

- 個人を対象とした活動
ひとり暮らし高齢者宅のごみ出し、電球などの交換、布団干し入れ、安否確認などを含む傾聴活動
- 介護保険施設、障がい者施設、老人福祉センターでの補助活動
- 地域活動を対象とした活動
地域サロン、いきいき百歳体操、認知症カフェ、グラウンドゴルフなどでの活動。(当日の事前準備や運営支援を行いながら参加する。参加のみは対象にならない。)

◆「いきいき活動」を行うには、登録説明会への参加が必要です

登録には、ボランティア活動保険の加入(350円)が必要です。本市在住の60歳以上の人なら誰でも登録できます。

問合せ…長寿福祉課 高齢福祉係

☎ 551-1940 FAX 551-0548

栗東市社会福祉協議会 地域福祉課

☎ 554-6105 FAX 554-6106

募集 **きらめき Ritto 実行委員会**
(公募スタッフ) 募集

「きらめき Ritto」は誰もがいきいきと輝く男女共同参画社会の実現に向け、子育てや介護、ワーク・ライフ・バランス(仕事と生活の調和)など、地域における身近な課題をテーマにした学習会の企画や運営、広報啓発活動を行っています。

この活動に積極的に参加いただけるスタッフを募集しています。

募集人員…2人程度

応募資格…市内在住・在勤の20歳以上の人

応募方法…5月22日(金)までに、応募用紙(担当課設置)を下記へ

問合せ…自治振興課 男女共同参画推進係

☎ 551-0290 FAX 551-0432

問合せ…健康増進課（なごやかセンター内） ☎554-6100 FAX554-6101

新型コロナウイルス 一般電話相談窓口

厚生労働省

☎ 0120-565653（受付時間：9:00～21:00）

滋賀県健康医療福祉部薬務感染症対策課

☎ 528-3637（受付時間：8:30～17:15）

草津保健所

☎ 562-3526（受付時間：平日8:30～17:15）

帰国者・接触者相談センター

滋賀県健康医療福祉部薬務感染症対策課

☎ 080-2470-8042（受付時間：24時間）

草津保健所

☎ 080-2522-3054（受付時間：平日8:30～17:15）

小児救急・二次救急診療当番

記号	病院名	電話番号	所在地
済	済生会滋賀県病院	552-1221	栗東市大橋2丁目4-1
守	済生会守山市民病院	582-5151	守山市守山4丁目14-1
草	草津総合病院	563-8866	草津市矢橋町1660
野	市立野洲病院	587-1332	野洲市小篠原1094
近	近江草津徳洲会病院	567-3610	草津市東矢倉3丁目34-52

診療時間…土・日・祝日・休日：9:00～翌9:00、平日：18:00～翌9:00

日	月	火	水	木	金	土
					5/1	2
③	④	⑤	⑥	7	8	9
済 草	済 近	済 済	済 守	近 草	済 守	済 草
⑩	11	12	13	14	15	16
済 済	済 野	済 済	守 守	近 草	済 近	済 草
⑬	18	19	20	21	22	23
済 済	済 野	済 済	守 守	近 草	済 済	済 草
⑭	25	26	27	28	29	30
済 済	済 野	済 済	守 守	近 草	済 近	済 済
⑰	6/1	2	3	4	5	6
済 済	済 野	済 済	守 守	近 草	済 草	済 済

日付の左下は小児救急、右下は二次救急（内科・外科系）
軽症の場合、○印の日は、湖南広域休日急病診療所を受診ください。

湖南広域休日急病診療所

翌日まで診療が待てない急病者対象の応急的な診療です。

診療科目…主に内科、小児科 診療日…日・祝日・年末年始

診療時間…10:00～22:00(受付9:30～21:30)

場所など…栗東市大橋2丁目7-3(済生会滋賀県病院前)

☎551-1599 FAX551-1600

持ち物…健康保険被保険者証、診察料(現金のみ)

注意事項…症状によっては診察できない場合があります。

必ず事前に症状を電話かFAXでお伝えください。



小児救急電話相談



休日や夜間の子どものケガや急病で病院に行った方がよ
いか判断に迷った時に看護師や医師などが対処法のアドバ
イスを行います。

電話番号…#8000(一般電話のプッシュ回線、携帯電話、公衆電話など)

524-7856(一般電話のダイヤル回線、IP電話など)

相談日時…平日・土曜日 18:00～翌8:00

日曜日・祝日・年末年始 9:00～翌8:00

対象…県内在住の15歳以下の子ども、その家族など

夜間・休日お薬電話相談窓口

夜間や休日に薬のことで困ったら、ご相談ください。薬
剤師がお答えします。

相談日時…月～土曜日 21:00～翌9:00

日曜日・祝日 終日

問合せ…びわこ薬剤師会

「夜間休日お薬相談窓口」☎552-1109



医療ネット滋賀

県内の医療機関の場所や診療時間・診療科目などを検索
できます。 <http://www.shiga.iryō-navi.jp/>

救急医療情報案内

救急車を呼ぶほどでもない判断した場合で、適切な医
療機関がわからない場合は、☎553-3799へお問合せくだ
さい。音声ガイドで受診可能な医療機関を紹介します。

三愛小児科・アレルギー科

休診日・最新情報はHPをごらんください

診察時間	月～金	土	日・祝
9:00～12:00	●	●	●
14:00～16:30	●	●	/
17:30～19:30	●	/	/
電話応対時間	8:30～19:30	8:30～16:30	8:30～12:00

予約が集中した際には
時間の変更をお電話にて
お願いさせていただく
場合がございます。

診療は予約制です

診療予約
専用電話

診療予約 ☎ 077-554-8511
☎ 077-553-6656



三愛小児科 栗東 検索 住所 栗東市小楠6-10-2

有料広告

募集中

広報りっとうに
広告を出しませんか？

「広報りっとう」は市内約26000戸に毎月直接配布しています。
お店や、教室などのPRにお役立てください。

広告料(1号1枠) 本文30,000円
お知らせ版20,000円(制作料を含みます)
規格 縦55mm×横85mm、モノクロ
※詳細と空き状況は、市HPでご確認ください

問合せ…秘書広報課 TEL551-0641 FAX553-1280

広告欄

有料広告掲載のお申込み・お問合せは 秘書広報課 ☎551-0641 FAX553-1280へ(掲載料金:お知らせ版保健だよりページ:1枠20,000円)
掲載内容のお問合せは、直接広告主へ。内容に関する一切の責任は広告主に帰属し、市が推奨するものではありません。

保 健 だ よ り

乳幼児健康診査・健康相談の休止

本市では新型コロナウイルス感染症拡大防止のため、乳幼児健康診査を一部内容を変更した上で4月9日から再開しましたが、再度4月23日以降、すべて休止とさせていただきます。

乳幼児健康相談についても、当面の間休止します。

今後については、市ホームページなどでお知らせしますので、随時確認をお願いします。

対象者の皆さんには、大変ご迷惑をおかけしますが、ご理解ご協力をお願いします。

お子さんの発達や発育について、ご心配なことやご相談がありましたら、健康増進課母子保健係までご連絡ください。

※開所時間：平日8:30~17:15

感染症対策

風邪や季節性インフルエンザ、新型コロナウイルス感染症等の感染症対策は、一人ひとりの「咳エチケット」や「手洗い」などの実施がとても重要です。感染症対策に努めていただくようお願いします。

【感染症対策】

- ・咳やくしゃみが出るときは、マスクの着用やハンカチなどで口元を覆ってください（咳エチケット）。
- ・手洗い、うがいを励行してください（消毒にはアルコールが有効です）。
- ・十分に栄養と睡眠をとってください。

【感染拡大防止のために】

- ・生活の維持のために必要な場合を除き、外出を自粛してください。
- ・日常生活において、「密閉」「密集」「密接」の「3密」の重なる環境を回避するよう心がけてください。

外出先からの帰宅時、調理の前、食事の前など、こまめな手洗いを徹底してください。

正しい手洗いの方法は厚生労働省ホームページに掲載されています。



厚生労働省「正しい手の洗い方」

がん検診

新型コロナウイルス感染症拡大防止のため、委託医療機関が検診業務を休止することがありますので、事前に各医療機関にお問合せください。

対象…自覚症状のない人（自覚症状のある人、受けようとする臓器に関して医療機関において治療中あるいは経過観察中の人は対象外）

※検診の結果、精密検査や治療が必要な場合は、保険診療となりますので、医師とご相談ください。

受診料無料の人…①70歳以上の人②65歳以上の人で後期高齢者医療被保険者証を受付で提示した人③受診料免除決定通知書を受付で提出した人（生活保護世帯、市民税非課税世帯の人が対象です。受診希望日の1週間前までに印鑑をお持ちの上、健康増進課に申請してください。受診後の申請は認められません。なお、転入者は世帯全員の子供の非課税証明書の提示が必要な場合があります。）

※医療機関で受ける検診（医療機関へ直接予約）

●子宮頸がん検診…20歳以上の女性

（県内の実施医療機関）

●乳がん検診…40歳以上の女性（県内の実施医療機関）

※上記いずれの検診も2年度に1回です。

※受診には「受診券」が必要です。70歳未満の対象者と70歳以上で過去3年以内に受診歴がある人には、受診啓発を兼ねて令和2年5月中旬に受診券を発送予定です。受診券発送前に受診を希望する人、70歳以上の検診希望者は、健康増進課へ連絡してください。

※乳がん検診の内容はマンモグラフィのみです。視触診はありません。

特定不妊治療費助成金交付事業

不妊治療のうち、体外受精および顕微授精による特定不妊治療を受ける夫婦の経済的負担の軽減を図るため、治療に要した費用の一部を助成します。

申請期限…「滋賀県不妊に悩む方への特定治療支援事業」の助成の決定を受けた日から90日以内

※詳細については、市ホームページをご覧ください。健康増進課までお問合せください。

栗東市骨髄移植ドナー支援事業助成金

本市では公益財団法人日本骨髄バンクが実施する骨髄・末梢血幹細胞提供あっせん事業において骨髄または末梢血幹細胞の提供を行った人の経済的な負担を軽減するため、骨髄等の提供に係る通院、入院および面談に係る費用を助成します。詳しくは市ホームページをご覧ください。健康増進課までお問合せください。

栗東市 骨髄移植

検索



栗東自然観察の森

☎ 554-1313 FAX 554-1662

休園日…5月1日(金)～6日(休)(利用停止)、7日(木)・8日(金)・11日(月)～15日(金)・18日(月)・19日(火)・25日(月)・26日(火)、6月1日(月)・2日(火)・8日(月)・9日(火)

ユリノキの大きな花を見つけてね

◆自然観察コース【自然観察会】

指導員やボランティアと歩く新緑の森

日時…5月24日(日)

13:30～15:00

場所…栗東自然観察の森 園内

対象…どなたでも

参加費…無料

持ち物…雨具など

申込み…不要

◆自然観察コース【親子観察会】

親子で森の不思議を体感しませんか

日時…5月10日(日) 10:30～11:00

場所…栗東自然観察の森 園内

対象…どなたでも

参加費…無料

持ち物…雨具など

申込み…不要

◆ミニクラフト【夢を届ける少女】

森の素材を使ってクラフトしませんか

日時…5月10日(日)・24日(日)

10:00～15:00

場所…栗東自然観察の森 館内

対象…どなたでも

参加費…100円(材料代)

持ち物…不要

申込み…不要

全てのイベントには、マスクを着用し、参加してください。



図書館

本館 ☎553-5700 FAX554-0792 西館 ☎554-2401 FAX554-2501

休館日…5月1日(金)～6日(休)(利用停止)・7日(木)・11日(月)・12日(火)・18日(月)・19日(火)・25日(月)・26日(火)、6月1日(月)・2日(火)・8日(月)・9日(火)

◆5月のテーマ展示

本館「写真のチカラ」

写真や、撮影技術、写真の活用法まで、写真を楽しむ本を集めます。

西館「これが私の個性だ！」

人と違って何が悪い？個性あふれる人物や作品の本を集めます。

◆おはなしタイム(本館・大会議室)

日時…5月9日(出)

2歳まで10:30～ 3歳以上11:00～

内容…絵本の読み聞かせほか

◆おはなし会(本館・大会議室)

日時…5月23日(出)

幼児14:00～ 小学生15:00～

りっとうおはなしグループめるへん

◆新しく入った本の紹介は、図書館発行の新书推荐やホームページをご覧ください。

◆図書館ボランティア講座について

4月号掲載の、5月14日(休)の講座は延期になりました。

次回開催は未定です。

◆返却について

現在借りている本の返却期限が、利用停止期間中の場合、解除後1週間をめぐりに返却してください。

利用停止期間中も返却用ブックポストは利用できます。

◆予約資料について

確保連絡済みの予約資料は、利用停止解除後、1週間取り置きします。

利用停止期間中、ホームページ・電話で予約受付可能です。

◆雑誌のスポンサーになっていただける企業・団体・個人を募集しています。

◆土・日の開館時間は10時～17時です



栗東歴史民俗博物館

☎ 554-2733 FAX 554-2755

休館日…5月1日(金)～6日(休)(利用停止)・7日(木)・11日(月)～22日(金)・25日(月)、6月1日(月)・8日(月)

◆特集展示「戦国のいのり」

室町時代から戦国時代にかけての戦乱の時代、栗東で花開き、人びとの心をとらえていった信仰を紹介。

会期…5月23日(出)～7月12日(日)

場所…栗東歴史民俗博物館 第2展示室

利用停止について

新型コロナウイルス感染拡大のため、栗東自然観察の森、図書館、栗東歴史民俗博物館の利用を、5月6日(休)までの間停止します。

その他の施設も利用停止を行っています。内容は、市ホームページに掲載しています。

ご迷惑をおかけしますが、ご理解ご協力をお願いします。

※今後の状況や動向により、期間が変更になる場合があります。

市ホームページ
「市施設の利用停止について」はこちら



栗東市公式 Facebook

うま
すぎる
栗東

RITTO
SHIGA, JAPAN



「栗東のヒト・モノ・コトに出会えるページ」。市民記者「りっとうミッター」と市とが協働で情報発信をしています。

うまさすぎる栗東 検索

問合せ…秘書広報課 ☎551-0641 FAX553-1280

**有料広告
募集中**

広報りっとうに
広告を出しませんか？

「広報りっとう」は市内約26000戸に毎月直接配布しています。お店や、教室などのPRにお役立てください。

広告料(1号1枠) 本文30,000円
お知らせ版20,000円(制作料を含みます)
規格 縦55mm×横85mm、モノクロ
※詳細と空き状況は、市HPでご確認ください

問合せ…秘書広報課 TEL551-0641 FAX553-1280

広告欄

有料広告掲載のお申込み・お問合せは 秘書広報課 ☎551-0641 FAX553-1280へ(掲載料金:お知らせ版最終ページ:1枠20,000円) 掲載内容のお問合せは、直接広告主へ。内容に関する一切の責任は広告主に帰属し、市が推奨するものではありません。