

お知らせ版

2020
6

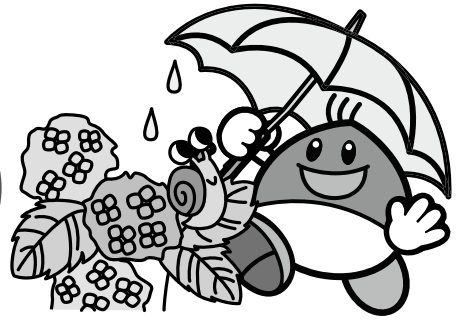

発行 / 栗東市役所 編集 / 市民政策部 秘書広報課
☎ 077-553-1234 (代表) FAX 077-554-1123 (代表)
〒520-3088 滋賀県栗東市安養寺一丁目13番33号 <http://www.city.ritto.lg.jp/>

新型コロナウイルス感染症対策により、本紙に記載の事業は、中止・変更となることがあります。詳しくは、市ホームページをご覧ください。

募集 委員募集 お知らせ 市職員採用

◆栗東市情報公開・個人情報保護審査会
任期…委嘱日～2年間
募集人員…1人
応募資格…市内在住の満20歳以上の
人（議員・公務員、本市の各委員は
除く）
応募方法…6月1日(月)～23日(火)に、
応募用紙（担当課設置、市HPに掲載）
に「情報公開や個人情報保護について
の考え方など」（400字程度）を記入し
て下記へ
問合せ…〒520-3088(住所記載不要)
栗東市役所 総務部総務課 情報公開係
☎ 551-0103 FAX 554-1123

◆栗東市農業振興基本計画等策定委員会
任期…委嘱日～令和4年3月31日
募集人員…1人
応募資格…市内在住・在勤の満18歳
以上の人（議員・公務員、本市の各
委員、農業従事者は除く）
応募方法…6月1日(月)～30日(火)に、
応募用紙（担当課設置、市HPに掲載）
を下記へ
問合せ…〒520-3088(住所記載不要)
栗東市役所 農林課 農政係
☎ 551-0124 FAX 551-0148

お知らせ 湖南広域消防局消防職員募集

試験区分…消防職（上級職）
募集人数…7人程度
受験資格…平成7年4月2日～平成
11年4月1日生まれの人
申込期限…6月19日(金)
【第1次試験】 期日…7月12日(日)
場所…湖南広域消防局北消防署（守山市）
試験方法…教養試験、体力試験、適性検査
【第2次試験】 期日…9月上旬予定
※受験願書は総務課、消防局、消防署、
出張所に設置、HPに掲載
問合せ…湖南広域行政組合 総務課
☎ 551-2727 FAX 551-2729

採用年月日…令和3年4月1日
受験手続…申込用紙は総務課に請求してください。郵便請求は封筒の表に「採用
試験申込用紙請求（受験職種を明記）」と朱書きし、返信用封筒（角形2号に
120円切手を貼り宛先を明記）を同封してください。
申込期間…6月1日(月)～17日(水)※郵送の場合は締切日必着
職種（人数）職務内容…①行政職（7人程度）一般行政に関する業務
②行政職（司書）（1人程度）図書館などにおける司書業務・一般行政に関する業務
③土木職（土木）（1人程度）土木等に関する計画・設計・監督などの行政事務
④保健師職（1人程度）保健指導業務と関連する行政事務
⑤保育士・幼稚園教諭職（5人程度）保育園・幼稚園における保育に関する業務
【第1次試験】 期日…7月12日(日) 場所…栗東市役所
試験方法…①SPI試験・適性検査、②SPI試験・専門試験、③④⑤教養試験（短
期大学卒業程度）・専門試験
【第2次試験】 日時・場所などは第1次試験合格者に通知
※受験資格の詳細などはお問合せください
問合せ…〒520-3088(住所記載不要) 栗東市役所 総務課 人事・給与係
☎ 551-0103 FAX 554-1123

募集 令和2年度部落解放をめざす栗東市青年集会実行委員会 実行委員募集

差別のない明るい社会づくりのため、
すべての人が豊かに生きるための「まち
づくり」をテーマに、青年ががつどい、人
権問題について、フィールドワークや語
り合いなどをとおして人権意識の更なる
向上を目指し、部落差別をはじめとする
あらゆる差別の解消に向けて活動します。
対象…市内在住在勤のおおむね16歳
から35歳までの人
応募方法…6月30日(火)までに下記へ
問合せ…部落解放をめざす栗東市青年集
会実行委員会事務局（生涯学習課内）
☎ 551-0496 FAX 552-5544

募集 野洲川河川愛護モニター募集

野洲川の近くにお住まいの皆さんと
河川管理者の連携を深め、河川の利用、
整備、環境などに関する地域の要望を
十分に把握するために公募します。
任期…令和2年7月～令和3年6月
募集人員…若干名
対象…河川愛護に関心があり、野洲川
よりおおむね2km以内に居住する活
動力のある満20才以上
応募期限…6月5日(金)
問合せ…琵琶湖河川事務所 管理課 河
川愛護モニター担当 ☎ 546-0879
☎ <http://www.kkr.mlit.go.jp/biwako/index.php>

お知らせ 令和2年度第1回（6月）市営住宅入居募集の延期

広報りっとう5月号お知らせ版に
掲載しました令和2年度第1回（6
月）市営住宅入居募集は、新型コ
ロナウイルス感染症の拡大防止のため
次のとおり延期します。ご理解ご協
力をお願いします。
受付期間…8月3日(月)～12日(水)
※募集する部屋などに変更はありま
せん。5月号お知らせ版をご覧ください。
受付場所・問合せ…住宅課 住宅係
☎ 551-0347 FAX 552-7000



お知らせ 農地中間管理機構への
令和2年度申込受付

農地中間管理事業は同機構が仲介し「農地中間管理事業の推進に関する法律」により実施する農地の賃借の事業です。

受付期間…5月7日(木)～6月30日(火)
9月25日(金)～11月10日(火)の年2回
※詳細は(公財)滋賀県農林漁業担
い手育成基金 HP をご覧ください。
<https://shiganou.work/>

問合せ…滋賀県農地中間管理機構 大津・
南部地域 ☎ 516-4570
市役所 農林課 ☎ 551-0124
JA 栗東市 営農購買課 ☎ 552-5290

お知らせ 国民年金の任意加入制度

老齢基礎年金は、20歳から60歳になるまでの40年間保険料を納めなければ、満額の年金を受け取ることができません。

国民年金保険料の納め忘れなどにより、保険料の納付済期間が40年間に満たない場合は、60歳から65歳になるまでの間に国民年金に任意加入して、満額の年金に近づけることができます。なお、老齢基礎年金を受給するためには、保険料の納付済期間や保険料の免除期間などが原則として10年以上必要となりますが、この要件を満たしていない場合は、70歳になるまで任意加入することができます。(ただし昭和40年4月1日以前に生まれた人に限る)

また、海外に在住する日本国籍の人も国民年金に任意加入することができます。

問合せ…草津年金事務所 国民年金課
☎ 567-2220
FAX 562-9638(電話相談が困難な人のみ)
市役所 保険年金課 年金係
☎ 551-0112 FAX 553-0250

お知らせ マイナンバーカードの休日交付

休日開庁日…6月28日(日)8:30～14:30
(受付は14時まで)

- マイナンバーカードの申請をした人に「交付通知書」を送付します。本人が受け取りにお越しく下さい。電子証明書の更新手続きもできます。
- 住民票、印鑑登録証明書などの発行もできます。

問合せ…総合窓口課
☎ 551-0110 FAX 553-0250

お知らせ 6月は「児童手当・特例給
付現況届」の提出月です

現況届の提出が必要な人は、現在、手当を受給している人です。

出産・転入などで令和2年5月以降に申請し、6月分以降の支給となる人や5月31日までに転出などにより支給消滅となった人については、令和2年度の現況届の提出は必要ありません。

5月29日付で所定の用紙を郵送します。**必要事項を記入し、6月30日(火)までに同封の返信用封筒にて提出してください。**

「児童手当・特例給付現況届」は6月1日における状況を記入し、手当を引き続き受ける要件を満たしているかどうかを確認する大切な手続きです。提出がないときは、受給資格があっても6月分以降(10月期支分以降)、引き続いての受給ができなくなりますのでご注意ください。

◆児童手当・特例給付6月期(2月～5月分)の支払は6月10日(水)です。

問合せ…子育て応援課 児童・家庭福祉係
☎ 551-0114 FAX 552-9320

お知らせ ご存じですか?行政相談委員



**困ったら 一人で悩まず
行政なんでも相談**

行政相談委員は、皆さんの身近な相談相手として、国の事務(国道、一級河川、年金、健康保険、雇用保険、労災保険、戸籍、登記など)に関する苦情などの相談を受け付け、助言や関係行政機関に対する通知などを行っています。相談は無料・予約不要・秘密厳守です。

行政相談委員は、行政相談委員法に基づき、総務大臣が委嘱した民間有識者です。お気軽にご相談ください。

日時…毎月10日・20日(土・日・祝日の場合は、次の平日)9:00～12:00

※毎月10日は、社会福祉協議会が実施する「心配ごと相談」と同時開催

場所…なごやかセンター 相談室
行政相談委員…

奥村真成・鈎敦子・田中善行
問合せ…滋賀行政監視行政相談センター ☎ 523-1100

【インターネット受付】<https://www.soumu.go.jp/hyouka/gyousei-form.html>

お知らせ 情報公開制度・
個人情報保護制度

公正で開かれた市政の実現のために、情報公開条例と個人情報保護条例を制定し、市が保有する行政文書・自己の個人情報を皆さんからの請求に応じて公開・開示しています。令和元年度の利用状況は下記のとおりです。

市が保有する行政文書・自己の個人情報の公開・開示を希望されるときは、各課窓口または総務課情報公開係へ所定の請求書を提出してください。個人情報の開示請求には運転免許証などの本人確認書類の提示が必要です。

1階住民サロンの情報公開コーナーには、市議会の議事録・統計書などの行政資料を設置していますので、気軽に利用してください。

◆令和元年度情報公開制度の利用状況

実施機関	決定 件数	公開	部分 公開	非公開	存在 しない	審査請 求件数
市長	38	9	26	0	3	0
市民政策部	3	0	2	0	1	0
総務部	1	0	1	0	0	0
福祉部	0	0	0	0	0	0
子ども・健康部	2	0	2	0	0	0
環境経済部	6	2	4	0	0	0
建設部	26	7	17	0	2	0
会計課	0	0	0	0	0	0
市長(上下水道事業所)	0	0	0	0	0	0
教育委員会	4	1	3	0	0	0
選挙管理委員会	0	0	0	0	0	0
公平委員会	0	0	0	0	0	0
監査委員	2	0	2	0	0	2
農業委員会	0	0	0	0	0	0
固定資産評価審査委員会	0	0	0	0	0	0
議会	0	0	0	0	0	0
合計	44	10	31	0	3	2

非公開(部分公開を含む)となった理由
①個人に関する情報が含まれていたため
②法人情報が含まれていたため
③公開しないことを条件として任意に提供された情報が含まれていたため
④公共の安全に関する情報が含まれていたため
⑤意思形成過程情報が含まれていたため
⑥市が行う審査に関する情報が含まれていたため

◆令和元年度個人情報保護制度の利用状況

実施機関	決定 件数	開示	部分 開示	非開示	存在 しない	審査請 求件数
市長	13	1	8	0	4	0
市民政策部	0	0	0	0	0	0
総務部	12	0	8	0	4	0
福祉部	0	0	0	0	0	0
子ども・健康部	1	1	0	0	0	0
環境経済部	0	0	0	0	0	0
建設部	0	0	0	0	0	0
会計課	0	0	0	0	0	0
市長(上下水道事業所)	0	0	0	0	0	0
教育委員会	0	0	0	0	0	0
選挙管理委員会	0	0	0	0	0	0
公平委員会	0	0	0	0	0	0
監査委員	0	0	0	0	0	0
農業委員会	0	0	0	0	0	0
固定資産評価審査委員会	0	0	0	0	0	0
議会	0	0	0	0	0	0
合計	13	1	8	0	4	0

非開示(部分開示を含む)となった理由
①第三者の個人に関する情報が含まれていたため

問合せ…総務課 情報公開係
☎ 551-0103 FAX 554-1123

休館(園)日は当月と翌月10日までを掲載しています

栗東市民体育館 ☎ 553-4321 FAX 553-4379
申込受付時間
 (市民体育館)…9時～17時

講座・教室 **秋冬野菜栽培教室**

市民体育館・市内体育施設の休館日…6月1日(月)・8日(月)・15日(月)・22日(月)・29日(月)、7月6日(月)

◆**第36回市民ボウリング大会**
 日時…7月12日(日)9:30～受付
 場所…栗東ボウリング・ジム
 対象…高校生以上(男女混合チーム可)
 参加費…6,000円/1チーム(3人)
 申込方法…6月28日(日)12:00までに
 参加費を添えて下記へ
 問合せ…栗東市民体育館

◆**ジュニアレスリング教室**
 日時…6月3日～3月24日
 水曜日 18:00～20:00
 場所…栗東市民体育館
 対象…小学1～6年生
 定員…30人
 参加費…2,000円/月(4回)
 講師…栗東市レスリング協会
 申込方法…随時受付(月単位で申込可)。参加費と印鑑をお持ちの上、下記へ
 問合せ…栗東市民体育館

◆**第26回市民サッカーフェスタ栗東**
 日時…キッズ(親子)の部・小学生以下の部:8月1日(土)
 中学生の部:3月6日(土)、7日(日)
 いずれも8:30～受付
 場所…野洲川運動公園 陸上競技場
 対象…市内在住、在勤、在学の人(個人参加可)
 参加費…キッズ(親子)・小学生以下の部100円/1人(キッズの部は親子で100円)
 中学生の部1,000円/1チーム(個人参加不可)
 申込み…7月5日(日)までに栗東市サッカー協会へ
 問合せ…栗東市民体育館
 栗東市サッカー協会(夏川)
 ☎ 090-8382-7200

◆**ステップアップピンポン**
 日時…6月11日～3月25日
 木曜日 13:30～15:00
 場所…栗東市民体育館
 対象…初心者～中級者
 定員…各回24人
 参加費…300円/1回(当日支払い)
 申込み…当日受付※事前申込不要
 講師…栗東市卓球協会
 問合せ…栗東市民体育館

◆**第4回栗東市テニス協会
 夏季ジュニアシングルス大会**
 日時…7月5日(日)9:00～
 予備日:7月12日(日)
 場所…野洲川運動公園 テニスコート
 部門…男女17歳・15歳・13歳・11歳以下
 対象…栗東市テニス協会登録者、市内在住・在学の人
 参加費…1,000円/1人※当日徴収
 申込み…6月21日(日)17:00までに
 nightmare.jack1975@gmail.com
 へメールまたは栗東市民体育館へ
 問合せ…テニス協会(西井)
 ☎ 090-3843-5904

◆**第34回市民ゴルフ大会**
 日時…9月16日(水)
 場所…琵琶湖カントリー倶楽部
 対象…市内在住・在勤の人または栗東市スポーツ協会・栗東市ゴルフ協会が推薦する人
 参加費…17,000円(昼食代含む)
 定員…160人※申込先着順
 申込方法…6月30日(火)～7月29日(木)17:00までに下記へ
 問合せ…栗東市民体育館
 栗東市ゴルフ協会事務局(琵琶湖カントリー倶楽部内)
 ☎ 558-0121 FAX 558-2637

研修期間…7月～12月の平日
 場所…栗東市御園地先の農地、ヤンマーシンピオシス(株)栗東センターなど
 内容…秋冬に収穫する根菜類や葉物類の露地栽培
 対象者…市内在住の人
 受講料…5,000円
 申込方法…6月30日(火)までに、住所、氏名、年齢、電話番号、メールアドレスを下記へ
 申込み・問合せ…栗東市農業振興会事務局
 ☎ 551-0124 FAX 551-0148
 ☒ nourin@city.ritto.lg.jp

催し **走井で田植え体験**

金勝山のふもと「走井」で田植え体験をしませんか?
 早乙女の衣装を数量限定で準備します(要事前予約)。
 日時…6月6日(土)9:30～11:30
 ※小雨決行
 場所…栗東市荒張555(広徳寺下)
 持ち物…タオル、着替え、厚手の靴下(捨てても良いもの、薄手2枚でも可)、アクアシューズなど
 参加費…無料 見学だけでも可
 体験者には、綺麗な空気と清流で育てる美味しいお米の交換券(秋のイベント「ハーベスト・イン走井」で使用可)を進呈。
 協賛…こんぜ清流米研究会
 申込み・問合せ…
 小林 ☎ 090-2705-6368
 栗東市農業振興会事務局
 ☎ 551-0124 FAX 551-0148

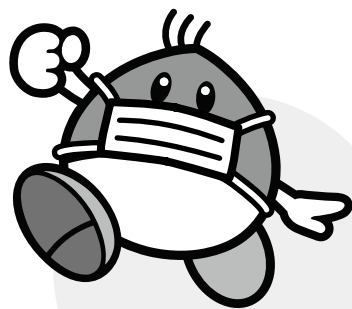

感染症に伴う主な支援策

※令和2年5月15日現在の内容です

《事業者に関するもの》

◆休業補償

対象	制度	概要	申請期間	問合せ
小学校などの臨時休校などにより仕事ができなくなった人（保護者）	【給付】 小学校休業等対応支援金	一定の要件を満たす「委託を受けて個人で仕事をする人」（保護者）に、1日当たり4,100円を支給	随時	学校等休業助成金・支援金、雇用調整助成金コールセンター ☎ 0120-60-3999 受付時間：9:00～21:00（土・日・祝日含む）

◆操業補償

対象	制度	概要	申請期間	問合せ									
滋賀県の休業などの要請に応じて休業を行った市内の事業主	【給付】★ 新型コロナウイルス感染拡大防止臨時支援金	要件を満たす市内の中小企業、個人事業主の方に支援金を支給 <table border="1"> <tr> <td></td> <td>滋賀県制度</td> <td>栗東市制度</td> </tr> <tr> <td>中小企業</td> <td>一律20万円</td> <td>一律10万円</td> </tr> <tr> <td>個人事業主</td> <td>一律10万円</td> <td>一律5万円</td> </tr> </table>		滋賀県制度	栗東市制度	中小企業	一律20万円	一律10万円	個人事業主	一律10万円	一律5万円	6月26日まで	〈滋賀県制度〉 滋賀県緊急事態措置コールセンター ☎ 528-1344 〈栗東市制度〉 商工観光労政課 商工振興係 ☎ 551-0236 FAX 551-0148
	滋賀県制度	栗東市制度											
中小企業	一律20万円	一律10万円											
個人事業主	一律10万円	一律5万円											
国の「小規模事業者持続化補助金（コロナ特別対応型）」の採択を受けた事業者	【給付】★ 小規模事業者持続化補助金	新型コロナウイルス感染症による経営上の影響を受けながらも販路開拓などに取り組む市内小規模事業者に補助金を支給 <table border="1"> <tr> <td></td> <td>補助率</td> </tr> <tr> <td>国補助金</td> <td>3分の2以内（上限100万円）</td> </tr> <tr> <td>市上乗せ補助</td> <td>3分の2以内（上限33万円）</td> </tr> </table>		補助率	国補助金	3分の2以内（上限100万円）	市上乗せ補助	3分の2以内（上限33万円）	随時	栗東市商工会 ☎ 552-0661 商工観光労政課 商工振興係 ☎ 551-0236 FAX 551-0148			
	補助率												
国補助金	3分の2以内（上限100万円）												
市上乗せ補助	3分の2以内（上限33万円）												
滋賀県中小企業振興資金の融資を受けた中小企業等	【利子補給】★ （仮称）栗東市利子補給金制度（滋賀県融資制度「セーフティネット資金」）	新型コロナウイルス感染症の影響により経営安定に支障を生じている滋賀県中小企業振興資金（セーフティネット資金）の融資を受けた中小企業者などに利子補給を実施 毎年払い込み利子の一部を利子補給（1年当たり1事業者につき上限15万円）	未定	商工観光労政課 商工振興係 ☎ 551-0236 FAX 551-0148									
新型コロナウイルス感染症により影響を受けた中小企業者	【融資】 セーフティネット保証4号認定	市内の事業者で、業績悪化（売上げが前年同月比20%以上減少している）などの要件を満たす事業者に融資	6月1日まで ※指定期間が延長される場合があります	商工観光労政課 商工振興係 ☎ 551-0236 FAX 551-0148									
	【融資】 セーフティネット保証5号認定	指定業種に属する事業を行う事業者で、業績悪化（売上げが前年同月比5%以上減少している）などの要件を満たす事業者に融資	随時										
	【融資】 セーフティネット保証6項認定	市内事業者で、業績悪化（売上げが前年同月比15%以上減少している）などの要件を満たす事業者に融資	随時										

《各種納付などの減免・猶予について》

内容	問合せ
市税の徴収猶予	税務課 納税推進室 ☎ 551-0107
国民健康保険税の減免	税務課 市民税係 ☎ 551-0106
国民健康保険の病院等で支払う一部負担金の減免（入院費に限る）	保険年金課 国民健康保険係 ☎ 551-1807
国民年金保険料の免除・猶予	保険年金課 年金係 ☎ 551-0112
後期高齢者医療保険料の徴収猶予、減免	保険年金課 高齢者医療係 ☎ 551-0361
介護保険料の徴収猶予、減免	長寿福祉課 介護保険係 ☎ 551-0281
母子父子寡婦福祉貸付金の償還猶予（滋賀県）	子育て応援課 児童・家庭福祉係 ☎ 551-0114

※体調が心配な場合は…滋賀県帰国者・接触者相談センター ☎ 528-3621
一般電話相談窓口 ☎ 528-3637

新型コロナウイルス感

本市や県、国の主な経済支援についてお知らせします。
一覧の中で、★印のあるものは、市独自の制度または市が県・国の制度に上乗せをする制度です。

各種申請手続きで窓口が込み合うことが予測されます。制度の詳細な内容や具体的な手続きについては、各担当に直接お問合せいただくか、市ホームページをご覧ください。また、感染拡大防止のため、事前にお問合せの上、申請にお越しくください。



市ホームページ
「新型コロナウイルス感染症に関するお知らせ」



《個人に関するもの》

◆生活支援

対象	制度	概要	申請期間	問合せ
すべての人	→ 【給付】 特別定額給付金	1人につき一律10万円 ※令和2年4月27日時点で栗東市の住民基本台帳に登録されている人	8月10日まで (当日消印有効) ※郵送またはオンライン申請	→ 特別定額給付金等推進室 ☎ 551-0138
上水道・下水道・農業集落排水の全使用契約者	→ 【減免】★ 水道料金・下水道使用料の減免	水道料金の基本料金・下水道使用料の基本使用料を全額免除 ・水道料金…1期(2か月)当たりの基本料金 ・下水道使用料…1期(2か月)当たりの基本使用料	申請手続不要	→ 上下水道課 上下水道管理係 ☎ 551-0135 FAX 554-3866
	→ 【減免】★ 農業集落排水施設使用料の減免	農業集落排水施設使用料…1期(2か月)当たりの基本使用料を全額免除	申請手続不要	→ 農林課 土地改良係 ☎ 551-0125 FAX 551-0148
失業や減収で住居を失ったまたはその恐れがある人	→ 【給付】 住居確保給付金	離職などにより経済的に困窮し、住居を失った、またはそのおそれがある人に対し、住居確保給付金を支給	随時	→ 社会福祉課 生活困窮者自立支援係 ☎ 551-0118 FAX 553-3678
	→ 【その他】 市営住宅への入居(一時使用)	社宅などから退去となり住居を失った人	未定	→ 住宅課 住宅係 ☎ 551-0347 FAX 552-7000
失業や減収で生活が維持できない人	→ 【貸付】 生活福祉資金特例貸付「緊急小口資金」	一世帯につき1回限り10万円以内。ただし、学校などの休業、個人事業主の場合は20万円以内	随時	→ 栗東市社会福祉協議会 ☎ 554-6105 FAX 554-6106
	→ 【貸付】 生活福祉資金特例貸付「総合支援資金特例貸付」	単身世帯：月15万円以内 2人以上：月20万円以内	随時	→
ひとり親家庭または寡婦で、収入が減少し生活が困難な人	→ 【貸付】 母子父子寡婦福祉資金貸付金「生活資金」	直近3か月の給与の平均月収に就労できない期間を掛けた金額(上限105,000円)	随時	→ 子育て応援課 児童・家庭福祉係 ☎ 551-0114 FAX 552-9320
	→ 【給付】 国民健康保険傷病手当金	国民健康保険の加入者で、新型コロナウイルス感染症に感染したことによる療養のため、会社を休み一定の要件を満たした人に支給	随時	→ 保険年金課 国民健康保険係 ☎ 551-1807 FAX 553-0250
新型コロナウイルスに感染し、会社などを休み、給料・報酬が受けられなかった人	→ 【給付】 後期高齢者医療制度傷病手当金	後期高齢者医療の加入者で、新型コロナウイルス感染症に感染したことによる療養のため、会社を休み一定の要件を満たした人に支給	随時	→ 保険年金課 高齢者医療係 ☎ 551-0361 FAX 553-0250

◆子育て支援

対象	制度	概要	申請期間	問合せ
児童手当を受給している人	→ 【給付】 子育て世帯への臨時特別給付金	令和2年4月分(3月分を含む)の児童手当(本則給付)受給者に対象児童1人当たり10,000円を支給	申請手続不要	→ 子育て応援課 児童・家庭福祉係 ☎ 551-0114 FAX 552-9320
児童扶養手当を受給している人	→ 【給付】★ 児童扶養手当受給者への支援給付金支給	令和2年4月分の児童扶養手当受給者および令和2年3月31日に年齢到達により消滅となった受給者に対象児童1人当たり30,000円を支給	申請手続不要	
就学援助費を受けている人	→ 【給付】★ 就学援助費特別給付	就学援助受給者に、臨時的措置として対象児童1人当たり30,000円を支給	申請手続不要	→ 学校教育課 庶務係 ☎ 551-0130 FAX 551-0149

問合せ…健康増進課（なごやかセンター内） ☎554-6100 FAX554-6101

全血献血

日時…6月24日(水)9:30～11:30、12:30～16:00
場所…庁舎裏側駐車スペース※受付は1階ロビー
問合せ…健康増進課

特定不妊治療費助成金交付事業

不妊治療のうち、体外受精および顕微授精による特定不妊治療を受ける夫婦の経済的負担の軽減を図るため、治療に要した費用の一部を助成します。

申請期限…「滋賀県不妊に悩む方への特定治療支援事業」の助成の決定を受けた日から90日以内
※詳細については、市ホームページをご覧ください。健康増進課までお問合せください。

小児救急・二次救急診療当番

記号	病院名	電話番号	所在地
済	済生会滋賀県病院	552-1221	栗東市大橋2丁目4-1
守	済生会守山市民病院	582-5151	守山市守山4丁目14-1
草	草津総合病院	563-8866	草津市矢橋町1660
野	市立野洲病院	587-1332	野洲市小篠原1094
近	近江草津徳洲会病院	567-3610	草津市東矢倉3丁目34-52

診療時間…土・日・祝日・休日：9:00～翌9:00、平日：18:00～翌9:00

日	月	火	水	木	金	土
①	6/1	2	3	4	5	6
	済野	済済	守守	近草	済草	済済
⑦	8	9	10	11	12	13
	済草	済野	済済	守守	近草	済草
⑭	15	16	17	18	19	20
	済済	済野	済済	守守	近草	済草
⑳	22	23	24	25	26	27
	済草	済野	済済	守守	近草	済済
㉘	29	30	7/1	2	3	4
	済済	済野	済済	守守	近草	済済
⑤	6	7	8	9	10	11
	済済	済野	済済	守守	近草	済草

日付の左下は小児救急、右下は二次救急（内科・外科系）
軽症の場合、○印の日は、湖南広域休日急病診療所を受診ください。

湖南広域休日急病診療所

翌日まで診療が待てない急病者対象の応急的な診療です。
診療科目…主に内科、小児科 診療日…日・祝日・年末年始
診療時間…10:00～22:00(受付9:30～21:30)
場所など…栗東市大橋二丁目7-3(済生会滋賀県病院前)
☎551-1599 FAX551-1600
持ち物…健康保険被保険者証、診察料(現金のみ)
注意事項…症状によっては診察できない場合があります。
必ず事前に症状を電話かFAXでお伝えください。

小児救急電話相談

休日や夜間の子どものケガや急病で病院に行った方がよいか判断に迷った時に看護師や医師などが対処法のアドバイスをを行います。
電話番号…#8000(一般電話のプッシュ回線、携帯電話、公衆電話など)
524-7856(一般電話のダイヤル回線、IP電話など)
相談日時…平日・土曜日 18:00～翌8:00
日曜日・祝日・年末年始 9:00～翌8:00
対象…県内在住の15歳以下の子ども、その家族など

夜間・休日お薬電話相談窓口

夜間や休日に薬のことで困ったら、ご相談ください。薬剤師がお答えします。
相談日時…月～土曜日 21:00～翌9:00
日曜日・祝日 終日
問合せ…びわこ薬剤師会
「夜間休日お薬相談窓口」☎552-1109

医療ネット滋賀

県内の医療機関の場所や診療時間・診療科目などを検索できます。
<http://www.shiga.iryō-navi.jp/>

救急医療情報案内

救急車を呼ぶほどでもない判断した場合で、適切な医療機関がわからない場合は、☎553-3799へお問合せください。音声ガイドで受診可能な医療機関を紹介します。

三愛小児科・アレルギー科

休診日・最新情報はHPをごらんください

診察時間	月～金	土	日・祝
9:00～12:00	●	●	●
14:00～16:30	●	●	/
17:30～19:30	●	/	/
電話対応時間	8:30～19:30	8:30～16:30	8:30～12:00

予約が集中した際には時間の変更をお電話にてお願いさせていただきます。場合がございます。

診療は予約制です

診療予約
専用電話

診療予約 ☎077-554-8511
☎077-553-6656



三愛小児科 栗東 検索 住所 栗東市小楠6-10-2

有料広告

募集中

広報りっとうに
広告を出しませんか？

「広報りっとう」は市内約26000戸に毎月直接配布しています。お店や、教室などのPRにお役立てください。

広告料(1号1枠) 本文30,000円
お知らせ版20,000円(制作料を含みます)
規格 縦55mm×横85mm、モノクロ
※詳細と空き状況は、市HPでご確認ください

問合せ…秘書広報課 TEL551-0641 FAX553-1280

広告欄

有料広告掲載のお申込み・お問合せは 秘書広報課 ☎551-0641 FAX553-1280へ(掲載料金:お知らせ版保健だよりページ:1枠20,000円) 掲載内容のお問合せは、直接広告主へ。内容に関する一切の責任は広告主に帰属し、市が推奨するものではありません。

保 健 だ よ り

- ・乳幼児健診、各種健康相談の午前実施分は午前7時、午後実施分は午前11時時点で、本市に暴風警報・特別警報が発令されている場合中止します。
- ・各種けん診の内容は、「健康づくりカレンダー」（市ホームページ掲載）でご確認いただけます。

乳幼児健康診査・健康相談の休止

本市では新型コロナウイルス感染拡大防止のため、すべての乳幼児健康診査を当面の間休止とさせていただきます。

乳幼児健康相談についても、当面の間休止します。

今後については、市ホームページなどでお知らせしますので、随時確認をお願いします。

対象者の皆さんには、大変ご迷惑をおかけしますが、ご理解ご協力をお願いします。

お子さんの発達や育児について、ご心配なことやご相談がありましたら、健康増進課母子保健係までご連絡ください。

※開所時間：平日8:30～17:15

感染症対策

風邪や季節性インフルエンザ、新型コロナウイルス感染症等の感染症対策は、一人ひとりの「咳エチケット」や「手洗い」などの実施がとて重要で重要で重要です。感染症対策に努めていただくようお願いします。

【感染症対策】

- ・咳やくしゃみが出るときは、マスクの着用やハンカチなどで口元を覆ってください（咳エチケット）。
- ・手洗い、うがいを励行してください（消毒にはアルコールが有効です）。
- ・十分に栄養と睡眠をとってください。

【感染拡大防止のために】

- ・生活の維持のために必要な場合を除き、外出を自粛してください。
- ・日常生活において、「密閉」「密集」「密接」の「3密」の重なる環境を回避するよう心がけてください。

外出先からの帰宅時、調理の前、食事の前など、こまめな手洗いを徹底してください。

正しい手洗いの方法は厚生労働省ホームページに掲載されています。



厚生労働省「正しい手の洗い方」



子どもの予防接種

予防接種は、ワクチンで防げる感染症の発生とまん延予防のため、非常に重要です。

各医療機関では新型コロナウイルス感染症の感染予防を講じていますので、かかりつけ医に相談し、予定通り予防接種を受けましょう。

がん検診

対象…自覚症状のない人（自覚症状のある人、受けようとする臓器に関して医療機関において治療中あるいは経過観察中の人は対象外）

※検診の結果、精密検査や治療が必要な場合は、保険診療となりますので、医師と相談してください。

受診料無料の人…①70歳以上の人、②65歳以上で後期高齢者医療被保険者証を受付で提示した人、③受診料免除決定通知書を受付で提出した人（生活保護世帯、市税非課税世帯の人が対象。受診希望日の1週間前までに印鑑をお持ちの上、健康増進課へ申請してください。受診後の申請は認められません。なお、転入者は世帯全員の非課税証明書の提出が必要な場合があります）

受診券が必要な検診…子宮頸がん、乳がん、胃がん（内視鏡検査）いずれも2年度に1回で、対象要件・費用など詳細は受診券に記載

※子宮がん、乳がん検診受診券は70歳未満の対象者と70歳以上で過去3年以内に受診歴がある人へ、受診啓発を兼ねて令和2年6月に送付します。70歳以上の希望者や受診券がない人は、健康増進課へ連絡してください。

※胃がん検診（内視鏡検査）の受診を希望される場合は、健康増進課へ連絡してください。

◆医療機関で受ける検診（医療機関へ直接予約）

新型コロナウイルス感染症の影響により、医療機関が検診業務を休止している場合があります。事前に各医療機関へお問合せください。

- 子宮頸がん検診…20歳以上の女性（県内の実施医療機関）
- 乳がん検診…40歳以上の女性（県内の実施医療機関）
- 胃がん検診（胃内視鏡検査）…50歳以上の人

（済生会滋賀県病院、南草津健診センター（草津総合病院）、近江草津徳州会病院、若草診療所、せきがわ内科クリニック）

期間…6月～翌2月

※50歳以上の対象者は医療機関での胃内視鏡検査が集団検診バスでの胃部エックス線検査のどちらか一方を2年度に1回受診可能です。

- 大腸がん検診…40歳以上の人（栗東・草津市内の実施医療機関）
- ・検便検査（便潜血2日法）

期間…6～11月 費用…500円

◆集団検診バスによる検診（健康増進課へ事前申込）

6・7月の「胃がん検診（胃部エックス線検査）」「肺がん・結核検診」は新型コロナウイルス感染症拡大防止のため中止します。9月以降の予約を受付しますが、今後の状況により日程や実施場所などが変更となる場合があります。

栗東自然観察の森
☎ 554-1313 FAX 554-1662

休園日…6月1日(月)・2日(火)・8日(月)・9日(火)・15日(月)・16日(火)・22日(月)・23日(火)・29日(月)・30日(火)、7月6日(月)・7日(火)

◆**自然観察コース【自然観察会】**
指導員やボランティアと歩く梅雨の森
日時…6月7日(日)・28日(日)
13:30～15:00

場所…栗東自然観察の森 園内
対象…どなたでも 参加費…無料
持ち物…雨具、筆記用具、帽子など
申込み…不要

◆**自然観察コース【親子観察会】**
親子で森の不思議を体感しませんか
日時…6月14日(日)・21日(日)
10:30～11:00

場所…栗東自然観察の森 園内
対象…どなたでも
参加費…無料
持ち物…雨具、筆記用具、帽子など
申込み…不要

◆**ミニクラフト【割りばしの鉄砲】**
日時…6月14日(日)・28日(日)
10:00～15:00

場所…栗東自然観察の森 館内
対象…どなたでも
参加費…100円(材料代)
申込み…不要

◆**自然大好きコース「ササユリまつり」**
開花したササユリを楽しく鑑賞しよう
日時…6月13日(日) 10:00～15:00
場所…栗東自然観察の森
対象…どなたでも
参加費…無料
申込み…不要

全てのイベントには、マスクを着用し、参加してください。

栗東歴史民俗博物館
☎ 554-2733 FAX 554-2755

休館日…6月1日(月)・8日(月)・15日(月)・22日(月)・29日(月)、7月6日(月)

◆**特集展示「戦国のいのり」**
お知らせ版5月号に掲載しておりますが、この展示は中止させていただきました。

お知らせ 栗東高野郵便局 局舎一時閉鎖

耐震工事に伴い、局舎(ATMコーナー含む)を一時閉鎖します。ご理解、ご協力をお願いします。

期間…6月30日(火)～9月中旬頃
問合せ…栗東高野郵便局
☎ 553-7947 FAX 554-2461

お知らせ 新型コロナウイルス感染症に関連した法務大臣メッセージ

新型コロナウイルス感染症に関連して、感染者・濃厚接触者、医療従事者などに対する誤解や偏見に基づく差別について、法務大臣からメッセージが出されています。YouTube 法務省チャンネルをご覧ください。



不当な差別・偏見、いじめなど、一人で悩まず法務省の下記窓口へ相談してください。

【電話受付時間】平日8:30～17:15

- ◆**みんなの人権 110番**
☎ 0570-003-110
- ◆**子どもの人権 110番**
☎ 0120-007-110
- ◆**女性の人権ホットライン**
☎ 0570-070-810
- ◆**インターネット人権相談**

☎ <https://www.jinken.go.jp/>
問合せ…大津地方法務局 人権擁護課
☎ 522-4673

図書館 本館 ☎ 553-5700 FAX 554-0792
西館 ☎ 554-2401 FAX 554-2501

休館日…6月1日(月)・2日(火)・8日(月)・9日(火)・15日(月)・16日(火)・22日(月)・23日(火)・29日(月)・30日(火)、7月6日(月)・7日(火)

◆**6月のテーマ展示**
本館「きたえましょう」
在宅での生活が長くなると、ついだらだらと毎日過ごしてしまいますね。そろそろココロやカラダを、動かしてみませんか？

きっかけになる本を集めます。さあ、みんなできたえましょう！
西館「これが私の個性だ！」

人と違って何が悪い？私のやり方で、私のスタイルでやりたいようにやるのだ。

そんな声が聞こえてきそうな、個性あふれる人物や作品の本を集めます。

栗東芸術文化会館さきら
☎ 551-1455 FAX 551-2272

休館日…6月1日(月)・8日(月)・15日(月)・22日(月)・29日(月)、7月6日(月)

◆**さきらアトリウムコンサート vol.106**
田中靖二ギターコンサート「ギターの500年～ルネサンスリュートからロックギターまで～」

どなたでも気軽に音楽に親しんでいただけるアトリウムコンサート。曲目「アルハンブラの思い出」「スペイン(チックコリア)」ほか

日時…6月28日(日) 12:00～13:00
会場…さきら アトリウム※鑑賞無料
出演…田中靖二(ギター)

有料広告 募集中

広報りっとうに
広告を出しませんか？

「広報りっとう」は市内約26000戸に毎月直接配布しています。お店や、教室などのPRにお役立てください。

広告料(1号1枠) 本文30,000円
お知らせ版20,000円(制作料を含みます)

規格 縦55mm×横85mm、モノクロ
※詳細と空き状況は、市HPでご確認ください

問合せ…秘書広報課 TEL551-0641 FAX553-1280

1坪からの 増改築

予算内で 夢実現

雨漏れ

屋根
補修・葺替

漆喰

塗装

ハウズクター



(株)三共

【本社】彦根市和田町41-11
【近江八幡支店】【大阪支店】

☎ 0120-272-852

ローンOK!

広告欄

有料広告掲載のお申込み・お問合せは 秘書広報課 ☎551-0641 FAX553-1280へ(掲載料金:お知らせ版最終ページ:1枠20,000円) 掲載内容のお問合せは、直接広告主へ。内容に関する一切の責任は広告主に帰属し、市が推奨するものではありません。