

お知らせ版



新型コロナウイルス感染症対策により、本紙に記載の事業は、中止・変更となることがあります。詳しくは、市ホームページをご覧ください。また、来庁時・事業への参加時などはマスクの着用と感染防止対策へのご理解・ご協力をお願いします。

お知らせ 市職員採用

採用年月日…令和5年4月1日

受験手続き…申込用紙に必要な書類（申込書、受験票）は、市HPに掲載、総務課で交付します。郵便請求は封筒の表に「採用試験申込用紙請求（採用年月および受験職種を明記）と朱書きし、返信用封筒（角型2号に120円切手を貼り、宛先を明記）を同封して下記へ。

市HPのオンライン（電子）申請からの申し込みも可能です。

「栗東市職員採用試験」で検索



申込期間…6月1日(水)～7月12日(火)※郵送の場合は、締切日までに到着分のみ有効
※オンライン申請・受験資格の詳細などは、市HPをご覧ください

問合せ…〒520-3088（住所記入不要）栗東市役所 総務課 人事・給与係

☎ 551-0103 FAX 554-1123

| 職種 | 人数 | 職務内容 |
|-------------|------|-----------------------------|
| ①行政職 | 3人程度 | 一般行政に関する業務 |
| ②行政職（福祉・手話） | 1人程度 | 福祉事務所等における手話通訳業務および関連する行政業務 |
| ③技術職（土木） | 2人程度 | 土木などに関する計画・設計・監督などの行政業務 |
| ④技術職（建築） | 1人程度 | 建築などに関する計画・設計・監督などの行政業務 |
| ⑤技術職（機械） | 1人程度 | 施設管理等に伴う計画・設計・監督などの行政業務 |
| ⑥保育士・幼稚園教諭職 | 6人程度 | 保育園・幼稚園における保育に関する業務 |

【第1次試験】 期日…令和4年7月24日(日) 場所…栗東市役所

試験方法…①SPI試験・適性検査、②教養試験・適性検査、③・④・⑤教養試験・専門試験、⑥教養試験（短期大学卒業程度）・専門試験

【第2次試験】 ※日時・場所などは、第1次試験合格者に通知

お知らせ 国家公務員採用一般職試験（高卒者試験）

試験日…9月4日(日)（第1次試験）

場所…京都市、大阪市ほか

試験区分…事務、技術、農業、農業土木、林業

申込み…6月20日(月)～29日(水)にインターネットで申込み

※受験案内は人事院HP（国家公務員試験採用情報NAVI）に掲載中

問合せ…人事院近畿事務局 試験第二係

☎ 06-4796-2191

☎ <https://www.jinji.go.jp/saiyo/saiyo.html>

募集 はたちのつどい運営スタッフ募集

市では令和5年1月8日(日)に「さきら」ではたちのつどい（旧名称：成人式）を開催します。

運営に協力していただけるスタッフを募集します。

内容…受付・司会など

対象…平成14年4月2日から平成15年4月1日生まれで、令和5年に本市のはたちのつどいに参加予定の人

応募・問合せ…生涯学習課 青少年教育係 ☎ 551-0496 FAX 552-5544

お知らせ 6月定例会は9日に開会

令和4年6月定例会は、6月9日から6月28日までの20日間の会期で行う予定です。本会議および委員会審査は、どなたでも傍聴できます。なお、開会時間は9:30です。事情により日程が変わることがあります。

| | |
|---------------|---------------|
| 9日(木) | 本会議（議案上程など） |
| 16日(木)～20日(月) | 本会議（個人質問） |
| 21日(火)～23日(木) | 各常任委員会 |
| 28日(火) | 本会議（委員長報告・採決） |

（土・日を除く）

問合せ…議会事務局

☎ 551-0137 FAX 551-0146

募集 令和4年度部落解放をめざす栗東市青年集会実行委員会実行委員募集

差別のない明るい社会づくりのため、すべての人が豊かに生きるための「まちづくり」をテーマに、いろいろな思いをもった青年がつどい、人権問題について、フィールドワークや語り合いなどをおして人権意識の更なる向上を目指し、部落差別をはじめとするあらゆる差別の解消に向けて活動します。

活動内容…青年層の人権意識向上のためのフィールドワークや話し合いなど

対象…市内在住、在勤のおおむね16歳から35歳までの人

応募方法…6月30日(木)までに下記へ

問合せ…部落解放をめざす栗東市青年集会実行委員会事務局（生涯学習課内）

☎ 551-0496 FAX 552-5544

お知らせ お詫びと訂正

広報りっとう5月号の記事内容に誤りがありました。お詫びして訂正します。

・4頁 声と点字で伝える広報「点訳グループつくし」の紹介タイトル誤…聞く人に寄り添った
正…読む人に寄り添った

問合せ…秘書広報課 広報・広聴係

☎ 551-0641 FAX 553-1280



お知らせ **ご存じですか？ 国民年金の任意加入制度**

老齢基礎年金は、20歳から60歳になるまでの40年間保険料を納めなければ、満額の年金を受け取ることができません（令和4年度老齢基礎年金額777,800円）。

国民年金保険料の納め忘れなどにより、保険料の納付済期間が40年間に満たない場合は、60歳から65歳になるまでの間に国民年金に任意加入して、満額の年金に近づけることができます。

なお老齢基礎年金を受給するためには、保険料の納付済期間や保険料の免除期間等が原則として10年以上必要となりますが、この要件を満たしていない場合は、70歳になるまでに任意加入することができます。（ただし昭和40年4月1日以前に生まれた人に限る）

海外に在住する日本国籍の人も国民年金に任意加入できます。

問合せ…草津年金事務所 国民年金課

☎ 567-2220（自動音声）

市役所 保険年金課 年金係

☎ 551-0112 FAX 553-0250

お知らせ **児童手当制度の一部変更**

令和4年10月期（6～9月分）より児童手当制度が一部変更になります。

【主な変更点】

- ①特例給付の支給に係る所得上限額が設けられます。
⇒児童を養育している人の所得が所得上限額以上の場合、児童手当等は支給されません。
- ②現況届の提出が原則不要になります。
⇒一部の受給者は提出が必要です。対象者には所定の用紙を郵送しますので、6月30日(木)までに同封の返信用封筒で提出してください。

※詳細は、市HPをご覧ください
お問合せください

◆児童手当・特例給付6月期（2月～5月分）の支払は6月10日(金)です。

6月期（2月～5月分）支払までは変更前の制度となります。

問合せ…子育て応援課 児童・家庭福祉係 ☎ 551-0114 FAX 552-9320

お知らせ **情報公開制度・個人情報保護制度**

公正で開かれた市政の実現を目的として、情報公開条例と個人情報保護条例を制定し、市が保有する行政文書および自己の個人情報を皆さんからの請求に応じて公開・開示しています。令和3年度の利用状況は、下記のとおりです。

市が保有する行政文書と自己の個人情報の公開・開示を希望されるときは、各課窓口または総務課情報公開係で、所定の請求書に必要事項を記入して提出してください。なお、個人情報の開示請求に際しては、運転免許証などの本人確認書類の提示をお願いします。

1階住民サロンの情報公開コーナーには、市議会の議事録および統計書などの行政資料を皆さんに見ただけのように設置しています。

◆令和3年度情報公開制度の利用状況

| 実施機関 | 決定件数 | 公開 | 部分公開 | 非公開 | 不存在 | 審査請求件数 |
|-------------|------|----|------|-----|-----|--------|
| 市長 | 45 | 14 | 24 | 0 | 7 | 0 |
| 市長公室 | 2 | 1 | 1 | 0 | 0 | 0 |
| 市民政策部 | 6 | 2 | 1 | 0 | 3 | 0 |
| 総務部 | 2 | 0 | 2 | 0 | 0 | 0 |
| 健康福祉部 | 2 | 0 | 2 | 0 | 0 | 0 |
| 生活環境部 | 6 | 1 | 4 | 0 | 1 | 0 |
| 産業経済部 | 3 | 2 | 1 | 0 | 0 | 0 |
| 建設部 | 23 | 7 | 13 | 0 | 3 | 0 |
| 子ども青少年局 | 1 | 1 | 0 | 0 | 0 | 0 |
| 会計課 | 0 | 0 | 0 | 0 | 0 | 0 |
| 市長(上下水道事業所) | 1 | 0 | 1 | 0 | 0 | 0 |
| 教育委員会 | 4 | 1 | 2 | 0 | 1 | 0 |
| 選挙管理委員会 | 0 | 0 | 0 | 0 | 0 | 0 |
| 公平委員会 | 0 | 0 | 0 | 0 | 0 | 0 |
| 監査委員 | 0 | 0 | 0 | 0 | 0 | 0 |
| 農業委員会 | 0 | 0 | 0 | 0 | 0 | 0 |
| 固定資産評価審査委員会 | 0 | 0 | 0 | 0 | 0 | 0 |
| 議会 | 1 | 1 | 0 | 0 | 0 | 0 |
| 合計 | 51 | 16 | 27 | 0 | 8 | 0 |

非公開（部分公開を含む）となった理由

- ①個人に関する情報が含まれていたため
- ②法人等情報が含まれていたため
- ③市が行う入札の事務事業に関する情報が含まれていたため

問合せ…総務課 情報公開係 ☎ 551-0103 FAX 554-1123

◆令和3年度個人情報保護制度の利用状況

| 実施機関 | 決定件数 | 開示 | 部分開示 | 非開示 | 不存在 | 審査請求件数 |
|-------------|------|----|------|-----|-----|--------|
| 市長 | 11 | 0 | 11 | 0 | 0 | 0 |
| 市長公室 | 0 | 0 | 0 | 0 | 0 | 0 |
| 市民政策部 | 0 | 0 | 0 | 0 | 0 | 0 |
| 総務部 | 11 | 0 | 11 | 0 | 0 | 0 |
| 健康福祉部 | 0 | 0 | 0 | 0 | 0 | 0 |
| 生活環境部 | 0 | 0 | 0 | 0 | 0 | 0 |
| 産業経済部 | 0 | 0 | 0 | 0 | 0 | 0 |
| 建設部 | 0 | 0 | 0 | 0 | 0 | 0 |
| 子ども青少年局 | 0 | 0 | 0 | 0 | 0 | 0 |
| 会計課 | 0 | 0 | 0 | 0 | 0 | 0 |
| 市長(上下水道事業所) | 0 | 0 | 0 | 0 | 0 | 0 |
| 教育委員会 | 2 | 1 | 1 | 0 | 0 | 0 |
| 選挙管理委員会 | 0 | 0 | 0 | 0 | 0 | 0 |
| 公平委員会 | 0 | 0 | 0 | 0 | 0 | 0 |
| 監査委員 | 0 | 0 | 0 | 0 | 0 | 0 |
| 農業委員会 | 0 | 0 | 0 | 0 | 0 | 0 |
| 固定資産評価審査委員会 | 0 | 0 | 0 | 0 | 0 | 0 |
| 議会 | 0 | 0 | 0 | 0 | 0 | 0 |
| 合計 | 13 | 1 | 12 | 0 | 0 | 0 |

非開示（部分開示を含む）となった理由

- ①第三者の個人に関する情報が含まれていたため
- ②法人等情報が含まれていたため

お知らせ **ご存じですか？行政相談委員 ～困ったら 一人で悩まず行政なんでも相談～**

行政相談委員は、皆さんの身近な相談相手として、国の事務（国道、一級河川、年金、健康保険、雇用保険、労災保険、戸籍、登記など）に関する苦情や相談を受け付け、助言や関係行政機関に対する通知などを行っています。相談は無料・予約不要・秘密厳守です。

行政相談委員は、行政相談委員法に基づき、総務大臣が委嘱した民間有識者です。気軽にご相談ください。

相談日時…毎月20日（土・日・祝日の場合は、次の平日）9:00～12:00

場所…なごやかセンター 相談室

行政相談委員…奥村真成・鉤敦子・田中善行

問合せ…滋賀行政監視行政相談センター ☎ 523-1100

【インターネット行政相談受付】
<https://www.soumu.go.jp/hyoka/gyousei-form.html>

お知らせ 6月1日～7日は水道週間

大切な水と一緒に暮らす日々

市では、市民の皆さんに「安全でおいしい水」を安心して利用いただくために、水質や施設の適正な管理に日々取り組んでいます。

今後も、良質な水を供給できるよう水道施設の整備を進めるとともに、地震などの災害に強いライフラインの構築に努めます。

蛇口からいつも当たり前のように出てくる水道水。限りある資源である水道の大切さを見つめなおしましょう

問合せ…上下水道課 管理係

☎ 551-0135 FAX 554-3866

催し 保育士就職支援研修会

保育士資格があり現在保育の仕事に就いていない人、就職を迷っている人や少しブランクがある人、保育園現場に関心のある人の就職への一歩を支援します。初めて保育の現場に出られる人も大歓迎です。

日時…6月23日(木) 9:30～15:00

場所…危機管理センター2階 研修室

定員…10人※申込先着順

持ち物…筆記具、メモ用紙、動きやすい服装

申込み…6月9日(木)までに電話・FAX・メールで下記へ

託児…無料（一人遊びができる子どもから）※申込時にお申し出ください

問合せ…幼児保育課 保育指導・研修係

☎ 551-0424 FAX 551-0149

✉ yoji@city.ritto.lg.jp

催し 滋賀で一緒に保育しよう！
就職フェア

県内保育所・認定こども園への就職を促進するため、保育の仕事に興味のある人を対象に開催。

公立・私立各園の保育内容、特色、採用情報や働く保育士の声を直接聞くことができます。話だけでも聞いてみたいという人も大歓迎です。

日時…6月4日(土) 14:00～16:00

場所…ホテルボストンプラザ草津

参加費…無料 持ち物…不要

申込み…不要

問合せ…滋賀県保育士・保育所支援センター ☎ 525-5203 FAX 521-2117

お知らせ 女性活躍支援事業

子育て支援活動を実施する若い世代が活動主体となり、女性の就業や自分自身のライフプラン、家事・育児などに関するセミナーを企画・開催するために、スタッフと活動場所となるカフェを募集します。

◆ボランティアスタッフ

市と一緒に考え、活動してみませんか？

応募期限…6月30日(木)

◆協力カフェ

期間…11月～1月（1・2回程度）

対象…15人程度がセミナーを受講できるスペースと、5人程度の託児スペースのある市内のカフェ（店舗）

応募期限…6月30日(木)

応募・問合せ…自治振興課 男女共同参画推進係 ☎ 551-0290 FAX 551-0432

募集 令和4年度「花と緑のガーデン事業」市民グループ募集

市では、「ガーデニング講座」を一緒に企画・実施する市民グループを募集しています。

この事業では、講座をとおして既存ガーデンの改善や新たなガーデンづくりを行い、仲間づくりや交流を深めるなどの自主的な花と緑の活動が活発に取り組めるように支援します。

実施期間…8月～3月

事業費…ガーデニング講座開催に伴う専門家派遣、草花・樹木代・肥料・土壌改良の費用を市の予算内で負担

対象…市内の公園・自治会館用地などの公共空地で、自主的な活動を実践している・実践しようとしている市民グループ、自治会など（募集は2団体）

応募期間…6月1日(木)～30日(木)

※詳細は市HPをご覧ください

問合せ…都市計画課 景観まちづくり係 ☎ 551-0116 FAX 552-7000

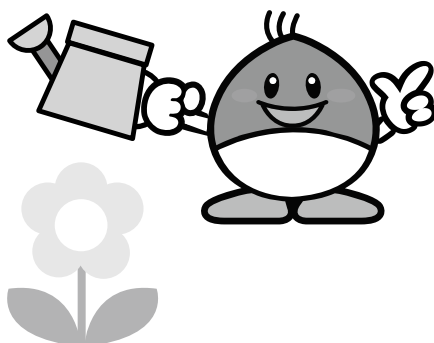

お知らせ 市政功労者表彰式の開催と被表彰者推薦

市では、永年にわたり善行的な取り組みなどで活躍し、その功績が顕著な人や団体を、毎年市政功労者として表彰しています。

◆令和4年度市政功労者表彰式

日時…10月2日(日) 9:30～

◆被表彰者推薦

市政功労者は、推薦により、表彰審議会の意見を聴き決定しています。市の発展振興のために月1回程度以上の次のような活動を10年以上続けている人や団体が皆さんの身近にいましたら、自治会長、各種団体の長もしくは市の各課をとおして推薦してください。（推薦期限：6月30日(木)）

- まちづくりなどのボランティア活動
- 環境保全活動
- 市民の安心安全のための活動
- 文化・芸術・スポーツの振興活動
- 青少年・子どもの健全育成活動など

問合せ…秘書広報課 秘書係

☎ 551-0102 FAX 553-1280

お知らせ マイナンバーカードの出張申請など

◆マイナンバーカード出張申請受付

アル・プラザ栗東3階ワクチン接種会場で出張申請受付を実施します。

日時…6月19日(日) 13:00～16:30、

6月25日(土) 14:00～17:00

持ち物…なし

• 約1か月後、本人が本人確認書類を持参のうえ、市役所までカードを受取りにお越しください。

◆休日開庁日

日時…6月26日(日) 8:30～14:45

• マイナンバーカードは、申請から交付まで1か月程度かかります。カードの準備ができ次第「交付通知書」を送付しますので、本人が受取りにお越しください。

• 住民票等、印鑑登録証明書、戸籍証明などを窓口で取得できます。

◆平日延長窓口

日時…6月8日(水) 17:15～19:00

• マイナンバーカードの休日開庁日と同様の手続きができます。

問合せ…総合窓口課

☎ 551-0317 FAX 553-0250



催し 第26回ふれあい健康ウォーキング

◆**神秘とロマン天女の羽衣伝説の余呉湖を歩く**
 日時…6月10日(金)8:45 受付、9:15 出発 (バスで現地へ)
 集合場所…田舎の元気や
 対象…市内在住の60歳以上の人
 定員…60人※申込先着順
 参加費…2,600円
 申込み…5月30日(月)10時から受付。
 申込書(各コミセン・老人クラブ連合会備付)を下記へ
 問合せ…栗東市老人クラブ連合会事務局(火～金曜日 10:00～15:00)
 ☎ 554-6108 FAX 554-6106

講座・教室

安心安全のまちづくり講座

◆**水害から命を守る**
 日時…6月18日(土)10:00～11:30
 場所…コミセン治田東 大会議室
 内容…大雨が降った場合に想定される浸水予測や過去の水害写真を用いて、水害から命を守るために大切なことを学びます。
 講師…滋賀県 流域政策局職員
 対象…市民
 定員…30人※申込先着順
 参加費…無料
 申込み・問合せ…生涯学習課 生涯学習推進係 ☎ 551-0145 FAX 552-5544
 コミセン治田東 ☎ 554-6110

◆**「認知症予防体験セミナー」**
 日時…6月25日(土)9:30～11:00
 会場…コミセン治田 大会議室
 内容…楽しく学んで、運動するうちに、認知症予防ができる講座です。楽しみながら脳と身体を元気にしていきます。
 講師…メディカル・ケア・サービス(株) 高畑裕子さん
 対象…市民
 定員…25人※申込先着順
 持ち物…運動できる服装、上靴
 参加費…無料
 後援…あいおいニッセイ同和損害保険(株)

栗東芸術文化会館さくら
 ☎ 551-1455 FAX 551-2272

休館日…6月6日(月)・13日(月)・20日(月)・27日(月)、7月4日(月)
 ◆**さくらアトリウムコンサート vol.112**
 ～初夏のKAORI～フルートコンサート
 関西一円で活躍中のフルーティスト窪田香織が初夏のさわやかな風をお届けします。
 日時…6月24日(金)18:30～19:30
 場所…さくら 中ホール 鑑賞料…無料
 曲目…愛の挨拶 / エルガー、浜辺のうた / 成田為三 ほか
 出演…窪田香織(フルート)、安達萌(ピアノ)

講座・教室

子育て講座

◆**もくもく広場**
 日時…7月4日(月)10:30～11:30 受付 10:20～
 場所…治田西児童館
 内容…間伐材で作った運動遊具や木のおもちゃなどであそぶ
 講師…プレようちえんキララ 代表 竹中好美さん
 対象…市内在住の1歳半から3歳の未就園の子どもと保護者
 定員…10組 参加費…無料
 持ち物…動きやすく汚れてもいい服装とタオル
 申込期間…6月21日(火)～24日(金) 9:00～16:30
 申込み・問合せ…地域子育て支援センター治田東(治田東児童館内)
 ☎ 554-6115 FAX 554-6116

催し

つどいの広場 ～あそぼう広場～

栗東市地域子育て支援センターと、保育園・幼稚園・幼児園・ひだまりの家・児童館などが協働で行う楽しいイベントです。歌のお姉さんと歌ったり、楽しくからだを動かしたりして遊びましょう！
 日時…7月14日(木)10:30～11:30 (受付 10:00～)
 場所…栗東市民体育館
 内容…歌のお姉さんと遊ぼう
 講師…ぽんぴんず
 対象…市内在住の未就園の子どもと保護者
 定員…50組 参加費…無料
 持ち物…体育館で履く靴、下靴を入れる袋(親子とも)
 申込期間…6月28日(火)～7月1日(金) 10:30～12:00
 申込み・問合せ…地域子育て包括支援センター(大宝東児童館内)
 ☎ 551-2370 FAX 551-2330
 地域子育て支援センター治田東(治田東児童館内)
 ☎ 554-6115 FAX 554-6116
 地域子育て支援センター金勝(金勝児童館内) ☎ FAX 558-3527

催し 第47回栗東市文化祭「美術展」

日時…6月17日(金)～19日(日)10:00～17:00(最終日16:00まで)
 場所…さくら 小ホール
 内容…写真・平面・書の作品展示
 入場料…無料
 ※さくら横立体駐車場のサービス券(100円)を1枚進呈
 問合せ…栗東市文化協会(さくら内)
 ☎ 551-1455 FAX 551-2272

- ・BIWA-TEKU 参加イベントです
- ・飲料はお茶か水に限ります
- ・申込みは土曜日を除く開館日のみ電話・来館で本人(保護者分)のみ先着順受付。定員に達しない場合は、引き続き受付
- ・当日午前7時以降に暴風警報・特別警報が発表されている場合講座は中止

催し 世界と出会う玉手箱「アフリカの文化にふれてみよう」～アフリカのお話&アフリカ布でアクセサリーを作ろう～

日時…6月11日(土)13:30～15:30
 場所…コミセン大宝 大会議室
 (栗東駅前西口駐車場利用可、駐車券を会場までお持ちください)
 定員…40人※申込先着順
 申込み…6月8日(水)までに下記へ

参加費…RIFA 会員・外国籍住民 400円、一般 600円※未就学児無料
 問合せ…栗東国際交流協会(自治振興課内)月～金曜日 9:00～17:00
 ☎ 551-0293 FAX 551-0432
 ☒ mail@rifa.jp ㊟ https://rifa.jp

- ・BIWA-TEKU 参加イベントです
- ・飲料はお茶か水に限ります※体育館内は飲食禁止
- ・申込みは土曜日を除く開館日のみ電話・来館で本人(保護者分)のみ先着順受付。定員に達しない場合は、引き続き受付
- ・当日午前7時以降に暴風警報・特別警報が発表されている場合講座は中止
- ・駐車場に限りがあるためなるべく徒歩か自転車でご来場ください

休館（園）日は当月と翌月10日までを掲載しています



申込受付時間
(市民体育館)…9時～17時

休館日…6月6日(月)・13日(月)・20日(月)・27日(月)、7月4日(月)

◆栗東市ジュニアテニス大会

日時…7月3日(日)・10日(日)9:00～
場所…野洲川運動公園テニスコート、
栗東運動公園テニスコート
部門…男女シングルス 17歳以下・
15歳以下・13歳以下・11歳以下
対象…県内在住・在学のジュニア
参加費…1,500円/1人 ※当日徴収
申込み…6月19日(日)17:00までに
直接栗東市民体育館またはメールで
下記へ(電話申込不可)
問合せ…テニス協会(西井)
☎090-3843-5904
✉nightmare.jack1975@gmail.com

◆第63回市民水泳大会・第47回水泳選手権大会

日時…7月9日(土)9:00～※小雨決行
場所…栗東中学校プール
対象…市内在住・在勤・在学の人
参加費…無料
申込み…6月30日(木)15:00までに下
記へ(小・中学生は学校単位で申込み)
※1人2種目まで(リレーを除く)
※小・中学生は別途協議決定

問合せ…栗東市民体育館

◆第38回市民ボウリング大会

日時…7月10日(日)9:30～受付
場所…栗東ボウリング・ジム
対象…高校生以上
参加費…6,000円/1チーム(3人)
申込み…6月26日(日)12:00までに
参加費を添えて下記へ(男・女・男
女混合チームで申込可)
問合せ…栗東市民体育館

◆第28回市民サッカーフェスタ栗東

日時…①キッズ・親子：7月31日(日)
8:30～受付
②中学生の部：3月4日(土)9:00～
受付、3月5日(日)8:30～受付
場所…野洲川運動公園 陸上競技場、
ソフトボール場
対象…市内在住・在勤・在学の人
参加費…無料
申込み…下記へ

※市内の少年サッカーチーム、市内
の中学校サッカー部、個人参加可
問合せ…栗東市民体育館
栗東市サッカー協会(夏川)
☎090-8382-7200

◆いきいき運動教室

誰でも簡単にできる大人の筋トレ教室
日時…6月2日～3月30日 木曜日
13:15～14:30
場所…栗東市民体育館 会議室
対象…どなたでも
定員…各回20人程度※当日先着順
参加費…500円/1回※当日徴収
5,000円で11回使える回数券あり
講師…健康運動指導士 土田政代さん
持ち物…体育館シューズ、ヨガマット
またはバスタオル
問合せ…栗東市民体育館

◆子ども卓球教室 参加者募集

日時…7月26日(火)・28日(木)・29日(金)、
8月2日(火)・4日(木)・5日(金)
全6回13:30～15:00
場所…栗東市民体育館
対象…小学3～6年生(初心者～初級者)
定員…30人※申込先着順
参加費…3,000円/6回
講師…栗東市卓球協会
申込み…6月24日(金)9:00受付開始
参加費と印鑑を下記へ
※電話受付可(窓口受付優先)

問合せ…栗東市民体育館

◆ジュニアバドミントン教室

日時…7月27日(火)・28日(木)・29日(金)、
8月2日(火)・4日(木)・5日(金)
全6回10:00～11:30
場所…栗東市民体育館
対象…小学4～6年生(初心者～初級者)
定員…20人※申込先着順
参加費…3,000円/6回
講師…栗東市バドミントン協会、栗東
市スポーツ協会
申込み…7月1日(金)9:00受付開始
参加費と印鑑を下記へ※電話受付可
(窓口受付優先)
問合せ…栗東市民体育館

催し 第26回舞踊部門発表会

日時…7月10日(日)13:00～16:00
(12:30開場)
場所…さくら 中ホール
内容…舞踊の発表 入場料…無料
問合せ…栗東市文化協会(さくら内)
☎551-1455 FAX 551-2272

催し 中学生広場「私の思い2022」 栗東市大会

中学生の未来への「夢」や「希望」、
そして「思い」を市民の皆さんに聞いて
いただく意見発表会です。

中学生の熱い思いをぜひお聞きくだ
さい!

日時…7月2日(土)13:00～16:00
(12:30開場)

場所…さくら 中ホール
※入場無料・駐車券無料化(4時間)
※手話通訳有り

問合せ…栗東市青少年育成市民会議事
務局(生涯学習課内)
☎551-0145 FAX 552-5544

催し 令和4年度栗東市 アドベンチャーキャンプ

活動を通じて協調性や自立性などを
身につけることを目的に実施します。

定員…20人※応募多数の場合抽選。7
月8日(金)までに全員にはがきで通知
し、7月17日(日)に抽選

活動日程…出会いの集い7月30日(土)予
定、宿泊研修8月17日(火)～19日(金)
※2泊3日

※思い出の集い9月3日(土)予定
場所…国立乗鞍青少年交流の家(岐阜
県)ほか

対象…市内在住の小学4～6年生
参加費…15,000円

申込方法…7月1日(金)17:00までに
往復はがきで申込み

<往信の表面>〒520-3015 栗東市
安養寺3-1-1 生涯学習課 アドベン
チャーキャンプ係

<往信の裏面>①参加者の氏名・ふり
がな ②住所 ③性別 ④小学校名・学
年 ⑤参加者の年齢 ⑥保護者の氏名
⑦連絡先(自宅・携帯電話)

<返信の表面>参加者(1枚の往復は
がきで2人の申込みの場合は、返信
先となる代表の参加者)の郵便番号・
住所・氏名

<返信の裏面>
何も記入しないでください

※往復はがき1枚で2人までの申込可
上記の①～⑦の項目を全て記入して
ください

問合せ…栗東市アドベンチャーキャン
プ実行委員会(生涯学習課内)
☎551-0496 FAX 552-5544

問合せ…健康増進課 (なごやかセンター内) ☎554-6100 FAX554-6101

特定不妊治療費助成金交付事業

◆滋賀県不妊に悩む方への特定治療支援事業

4月から保険適用が始まります。
ただし、治療期間の初日が令和4年3月31日以前であり、4月1日から3月31日までの間に終了した1回の治療が対象となります。助成回数は1回です。

◆栗東市特定不妊治療費助成金交付事業

栗東市では、不妊治療のうち、1回の治療費が高額となる体外受精と顕微授精による治療を行う夫婦の経済的負担の軽減のため、特定不妊治療を受ける人に対し、治療に要する費用の一部を助成します。
※詳細は市HPをご覧ください

二次救急 (内科・外科系) 診療当番

| 記号 | 病院名 | 電話番号 | 所在地 |
|----|-----------|----------|----------------|
| 済 | 済生会滋賀県病院 | 552-1221 | 栗東市大橋2丁目4-1 |
| 守 | 済生会守山市民病院 | 582-5151 | 守山市守山4丁目14-1 |
| 淡 | 淡海医療センター | 563-8866 | 草津市矢橋町1660 |
| 野 | 市立野洲病院 | 587-1332 | 野洲市小篠原1094 |
| 近 | 近江草津徳洲会病院 | 567-3610 | 草津市東矢倉3丁目34-52 |
| 県 | 県立総合病院 | 582-5031 | 守山市守山5丁目4-30 |

診療時間…土・日・祝日・休日：9:00~翌9:00、平日：18:00~翌9:00
※小児救急は済生会滋賀県病院を受診してください。

| 6月 | | | | | | | 7月 | | | | | | | |
|----|----|----|----|----|----|----|----|----|----|----|----|----|----|----|
| 日 | 月 | 火 | 水 | 木 | 金 | 土 | 日 | 月 | 火 | 水 | 木 | 金 | 土 | |
| ☀ | ☀ | ☀ | 1 | 2 | 3 | 4 | ☀ | ☀ | ☀ | ☀ | ☀ | 1 | 2 | |
| | | | 守 | 淡 | 淡 | 済 | | | | | | 済 | 淡 | |
| ⑤ | 6 | 7 | 8 | 9 | 10 | 11 | ③ | 4 | 5 | 6 | 7 | 8 | 9 | |
| 淡 | 野 | 済 | 守 | 淡 | 県 | 済 | 済 | 野 | 済 | 守 | 淡 | 淡 | 済 | |
| ⑫ | 13 | 14 | 15 | 16 | 17 | 18 | ⑩ | 11 | 12 | 13 | 14 | 15 | 16 | |
| 済 | 県 | 済 | 守 | 淡 | 淡 | 済 | 淡 | 県 | 済 | 守 | 淡 | 近 | 淡 | |
| ⑰ | 20 | 21 | 22 | 23 | 24 | 25 | ⑰ | ⑱ | 19 | 20 | 21 | 22 | 23 | |
| 淡 | 野 | 済 | 守 | 淡 | 済 | 淡 | 済 | 近 | 済 | 守 | 淡 | 淡 | 済 | |
| ⑳ | 27 | 28 | 29 | 30 | ☀ | ☀ | ㉔ | ㉕ | 25 | 26 | 27 | 28 | 29 | 30 |
| 済 | 県 | 済 | 守 | 淡 | | | 淡 | 野 | 済 | 守 | 淡 | 近 | 淡 | |

軽症の場合、○印の日は、湖南広域休日急病診療所を受診ください。

全血献血

日時…7月7日(休)
9:30~11:30・12:30~16:00
場所…庁舎裏駐車場
(受付は市役所1階ロビー)



休日や夜間の診療・相談

◆湖南広域休日急病診療所

翌日まで診療が待てない急病患者対象の応急的な診療です。
診療科目…主に内科、小児科
診療日…日曜日・祝日・年末年始
診療時間…10:00~22:00 (受付9:30~21:30)
場所など…栗東市大橋2-7-3 (済生会滋賀県病院前)
☎551-1599 FAX551-1600
持ち物…健康保険被保険者証、診察料 (現金のみ)
注意事項…症状によっては診察できない場合があります。
必ず事前に症状を電話かFAXで伝えてください。

◆医療ネット滋賀

県内の医療機関の場所や診療時間・診療科目などを検索できます。 <https://www.shiga.iryu-navi.jp/>

◆子ども医療電話相談

休日や夜間の子どものケガや急病で、病院へ行った方がよいか判断に迷ったとき、アドバイスします。
電話番号…# 8000 (一般電話のプッシュ回線、携帯電話、公衆電話など)
524-7856 (一般電話のダイヤル回線、IP電話など)
相談日時…平日・土曜日 18:00~翌8:00
日曜日・祝日・年末年始 9:00~翌8:00
対象…県内在住の15歳以下の子ども、その家族など

◆救急医療情報案内 ☎553-3799

電話で現在診療中の医療機関を案内するサービスです。
案内を受けた病院・診療所に行かれる場合は、必ず電話で確認を行ってください。

三愛小児科・アレルギー科

| 診察時間 | 月~金 | 土 | 日・祝 |
|-------------|------------|------------|------------|
| 9:00~12:00 | ● | ● | ● |
| 14:00~16:30 | ● | ● | / |
| 17:30~19:30 | ● | / | / |
| 電話対応時間 | 8:30~19:30 | 8:30~16:30 | 8:30~12:00 |

日曜・祝日に
受診される患者さまへ
※予約時に表示される番号は、
診察の順番ではありませんので
ご注意ください。窓口で受
付された順に診察となります。
※待ち時間が発生する場合がございます。
予めご了承ください。

診療は予約制です



診療予約 ☎ 077-554-8511
☎ 077-553-6656

三愛小児科 栗東 検索



住所 栗東市小橋6-10-2

栗東市公式 Facebook

うま
すきる
栗東

RITTO
SHIGA, JAPAN



「栗東のヒト・モノ・コトに出会えるページ」。
市民記者「りっとうミツケター」と市とが
協働で情報発信をしています。

うますきる栗東

検索

問合せ…秘書広報課

☎551-0641 FAX553-1280

保 健 だ よ り

乳幼児健康診査 (6月1日～6月30日)

| 健診内容 | 対象児生年月日 | 実施日 |
|---------------------------------------|---------------------------|----------|
| 4か月児 (午後) | R 4年 1月27日～ R 4年 2月 9日 | 6月10日(金) |
| | R 4年 2月10日～ R 4年 2月22日 | 6月24日(金) |
| 10か月児 (午後) | R 3年 7月10日～ R 3年 7月22日 | 6月 3日(金) |
| | R 3年 7月23日～ R 3年 8月 3日 | 6月22日(水) |
| | R 3年 8月 4日～ R 3年 8月11日 | 6月29日(水) |
| 1歳6か月児 (歯科健診含む) (午前) | R 2年12月 1日～ R 2年12月15日 | 6月 2日(木) |
| | R 2年12月16日～ R 3年 1月 4日 | 6月23日(木) |
| 2歳6か月児 (歯科健診含む) (午後) | R 1年11月19日～ R 1年12月 3日 | 6月 2日(木) |
| | R 1年12月 4日～ R 1年12月16日 | 6月23日(木) |
| | R 1年12月17日～ R 1年12月31日 | 6月30日(水) |
| 3歳6か月児 (歯科健診・ 尿・視力検査含む) (午後) | H30年12月 6日～ H30年12月15日 | 6月 9日(木) |
| | H30年12月16日～ H30年12月27日 | 6月15日(水) |

場所…なごやかセンター

- 乳幼児健康診査は、感染拡大防止策をとり、実施方法や一部内容を変更し実施します。対象者に日程・受付時間・持ち物・確認事項などを、事前に個別通知しますので、来所前に必ずよくお読みください。※個別通知がお手元がない場合は、健康増進課へ
- 今後の実施については、感染状況により、やむをえず急な変更となる場合もありますので、来所前に市HPで確認してください。※市HPで「乳幼児健康診査」と検索
- 問診票（乳幼児健康診査問診票「すくすく手帳」）は事前に記入してお持ちください。※問診票がない人（転入・紛失など）は、健康増進課へ
- 健診日に体調不良（発熱・下痢・嘔吐など）や、感染症で来所できない場合は健康増進課へ。

乳幼児個別相談 (身体測定・育児相談) (予約制)

乳幼児個別相談は、感染拡大防止策（健康チェック、人数の制限など）をとり実施しているため、事前に予約が必要です。事前予約は、母子保健係へ。

日時・場所…

6月13日(月)・27日(月)9:00～11:30 なごやかセンター

6月6日(月)9:00～11:00 大宝東児童館

※6月から大宝東児童館でも実施します

持ち物…母子健康手帳、バスタオル（計測用）

生活習慣病・禁煙・その他の健康相談 (予約制)

日時…6月6日(月)・20日(月)13:30～15:30

場所…なごやかセンター

相談担当…保健師・管理栄養士

がん検診

対象…自覚症状のない人（自覚症状のある人、受けようとする臓器に関して医療機関で治療中または経過観察中の人は対象外）※検診の結果、精密検査や治療が必要な場合は、保険診療となりますので、医師と相談してください

受診料無料の人…①70歳以上の人②65歳以上で後期高齢者医療被保険者証を受付で提示した人③受診料免除決定通知書を受付で提出した人

(注)…生活保護世帯、市民税非課税世帯の人が対象。受診日の1週間前までに印鑑をお持ちの上、健康増進課へ。受診後の申請は認められません。転入者は世帯全員の子供の非課税証明書の提示が必要な場合あり。

※医療機関で受ける検診 (医療機関へ直接予約)

- 子宮頸がん検診…20歳以上の女性(県内の実施医療機関)
- 乳がん検診…40歳以上の女性(県内の実施医療機関)
- 胃がん検診 (胃内視鏡検査) …50歳以上の人 (済生会滋賀県病院、南草津健診センター、近江草津徳州会病院、若草診療所、せきがわ内科クリニック)
期間…6月～2月
- 大腸がん検診…40歳以上の人 (栗東・草津市内の実施医療機関) 検便検査 (便潜血2日法)
期間…6～11月 費用…500円

受診券が必要な検診…子宮頸がん、乳がん、胃がん (内視鏡検査)。いずれも2年度に1回で、詳細は受診券に記載。※受診券は70歳未満の対象者と、70歳以上で過去3年以内に受診歴がある人に、受診啓発を兼ねて5月に送付しています。70歳以上の希望者や受診券がない人は健康増進課へ

※集団検診バスで受ける検診 (健康増進課へ事前申込)

- 胃がん検診 (バリウムによる胃部エックス線検査) …40歳以上の人
- 肺がん・結核検診…40歳以上の人
胸部エックス線検査 (全員)
喀たん検査 (50歳以上で喫煙指数 [1日本数×年数] が600以上の人) ※喀たん検査のみの受診は不可

| | 胃がん検診 (胃部エックス線検査) | 肺がん・結核検診 |
|-------|-------------------------|--------------------------|
| 日程・場所 | 6月7日(火) なごやかセンター | |
| | 6月13日(月) コミセン金勝 | |
| | 6月22日(水) コミセン大宝 | |
| 定員 | 40人 | 70人 |
| | コミセンは各20人 | |
| 受診料 | 900円 | 胸部エックス線700円 喀たん検査700円 |
| 検診時間 | 9:00～11:30 (時間を区切り予約受付) | |

※50歳以上の胃がん検診対象者は医療機関での胃内視鏡検査が集団検診バスでの胃部エックス線検査のどちらか一方を2年度に1回受診可能です

※65歳以上で肺がん・結核検診を受ける人は医療機関での結核検診 (胸部エックス線検査) は受けないでください

※手術歴、身体状態などで受診できない場合があります

※当日は事前に配布する注意事項をよく読み、お越しくさ

休館（園）日は当月と翌月10日までを掲載しています

栗東自然観察の森
☎ 554-1313 FAX 554-1662

休園日…6月6日(月)・7日(火)・13日(月)・14日(火)・20日(月)・21日(火)・27日(月)・28日(火)、7月4日(月)・5日(火)

◆自然観察コース【自然観察会】
指導員やボランティアと歩く梅雨の森
日時…6月5日(日)・26日(日)
13:30～15:00
場所…栗東自然観察の森
対象…どなたでも
参加費…無料
持ち物…雨具、帽子など
申込み…不要

◆自然観察コース【親子観察会】
親子で森の不思議を体感しませんか
日時…6月12日(日)・19日(日)
10:30～11:00
場所…栗東自然観察の森
対象…どなたでも
参加費…無料
持ち物…雨具、帽子など
申込み…不要

◆ミニクラフト
【松ぼっくりで作る森のクマさん親子】
日時…6月12日(日) 10:00～15:00
場所…栗東自然観察の森
対象…どなたでも
参加費…100円(材料代)
持ち物…不要
申込み…不要

◆自然大好きコース【ササユリ観賞会】
日時…6月11日(土) 10:00～15:00
場所…栗東自然観察の森
対象…どなたでも
参加費…無料
持ち物…雨具、帽子など
申込み…不要

栗東歴史民俗博物館
☎ 554-2733 FAX 554-2755

休館日…6月6日(月)・13日(月)・20日(月)・27日(月)、7月4日(月)～15日(金)

◆隠元禅師 350年大遠諱記念展
「黄檗の華」
黄檗宗の宗祖である隠元禅師の350年遠諱にあたり、栗東周辺で花開いた黄檗文化を紹介します。
会期…7月3日(日)まで
場所…栗東歴史民俗博物館 第2展示室
◆関連企画 展示解説会
日時…6月11日(土)、7月2日(土)
いずれも14時から

催し 走井で 田植え体験 ほたる鑑賞会

◆田植え体験
日時…6月12日(日) 9:30～11:30
集合場所…荒張 555 (広徳寺下)
※公共交通機関はありません
定員…100人※申込先着順
参加費…1,000円 / 1家族※中学生以下無料
持ち物…タオル、着替え、アクアシューズまたは厚手の靴下

◆ほたる鑑賞会
日時…6月11日(土) 19:00～20:30
集合場所…荒張 555 (広徳寺下)
参加費…500円 / 1家族または300円 / 1人
持ち物…懐中電灯、長靴

◆棚田ボランティア募集
詳しくは「おうち棚田ネット」のHPをご覧ください。
直近の棚田ボランティア活動日
日時…6月4日(土) 9:00～15:00

協賛…こんぜ清流米研究会
申込み・問合せ…明日の走井を考える会(小林) ☎ 090-2705-6368

図書館 本館 ☎ 553-5700 FAX 554-0792
西館 ☎ 554-2401 FAX 554-2501

休館日…6月6日(月)・7日(火)・13日(月)・14日(火)・20日(月)・21日(火)・27日(月)・28日(火)、7月4日(月)・5日(火)

◆おはなしタイム
日時…西館 6月4日(土) 10:30～
・本館
0～2歳向け 6月11日(土) 10:30～
3歳以上向け 6月12日(日) 10:30～
内容…図書館職員による絵本の読み聞かせ(20分程度)
定員…各回15人※当日先着順

◆めるへんミニおはなし会(本館)
日時…6月25日(土) 14:00～
内容…絵本の読み聞かせ(20分程度)
定員…15人※当日先着順
りっとうおはなしグループめるへん

◆6月のテーマ展示
本館「忘れられない」
美しい風景や建築、心揺さぶる名文や印象的な広告など、一度読んだら忘れられないものの本を集めました。
西館「あらゆるものに歴史あり！」
あの「物」に秘められた過去、あの技術が開発されるまで…。さまざまな物や技術の歴史を語る本を集めました。

◆図書館ボランティア講座
図書館ボランティア「マロン」は、書架整理や本の修理、美化活動やイベントの手伝いなど、図書館のさまざまな業務に協力いただいているグループです。講座を受講して一緒に活動してみませんか？
日時…7月1日(金) 10:30～12:00
場所…本館 大会議室
受講資格…受講後「マロン」に加入し、活動に参加できる人
受講料…無料
申込み…6月1日(水)～29日(水)に直接または電話で本館へ

親切丁寧 **家のリフォーム** 安心実績

雨モレストップ! 屋根補修 葺替え 漆喰塗装 増改築

見積り無料 ローズOK

0120-272-852 (株)三共
【本社】彦根市和田町41-11 【支店】近江八幡市十王町339-6-102

ただいま **土地買取強化中**

スピード査定 即金買取 秘密厳守

ご相談 / お見積りだけでもお気軽に(査定無料)

新築 / リフォーム / 仲介 / 賃貸 / 土地買取

西和不動産
栗東市上鈿 459-7 TEL. 0120-477-210