

お知らせ版

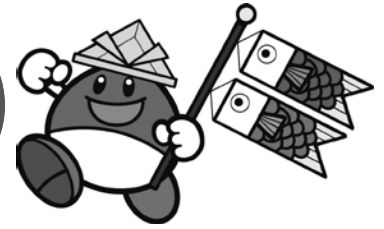

募集

委員募集

◆栗東市人権擁護審議会

内 人権を尊重するまちづくりの推進、安全で安心して暮らせる社会の実現に向けた行政サービスの指針となる第二次栗東市人権擁護計画の推進状況の点検や評価など
任期 令和5年8月1日～令和7年7月31日
募集人数 2人
応募資格 市内在住・在勤の20歳以上で年2回程度(予定)の会議に出席できる人(議員・公務員、本市の他の委員を除く)

申 5月26日(金)までに、応募用紙(担当課備付、市HPに掲載)を直接または郵送で下記へ

問 〒520-3015 栗東市安養寺3-1-1 人権政策課 人権・同和政策係
 TEL 551-0108 FAX 552-5544

◆栗東市障がい福祉計画等策定委員会

内 障がい者福祉を推進する、障害者総合支援法に基づく栗東市障がい福祉計画と児童福祉法に基づく栗東市障がい児福祉計画作成に必要な施策の検討
任期 委嘱日～令和6年3月31日
募集人数 2人
応募資格 市内在住・在勤の20歳以上で、年4回の会議に出席できる人(議員・公務員、本市の他の委員を除く)

申 5月22日(月)までに、応募用紙(担当課備付、HPに掲載)を下記へ

問 障がい福祉課 障がい福祉係
 TEL 551-0113 FAX 553-3678

お知らせ 令和5年度銃砲刀剣類登録審査会

時 5月24日(水) 10:00～15:00
所 大津合同庁舎 3A会議室
問 滋賀県 文化財保護課
 TEL 528-4672

お知らせ

市職員採用

採用年月日 令和6年4月1日

申 方法 電子申請 期間 5月15日(月)～6月14日(水)

※申込みに必要な手続きは、市HPに掲載

問 人事課 人事係 TEL 551-0117 FAX 554-1123



職種	人数	職務内容
㉠行政職	10人程度	一般行政に関する業務
㉡行政職(社会福祉士)	2人程度	社会福祉・一般行政に関する業務
㉢技術職(建築)	5人程度	建築に関する業務
㉣技術職(土木)	5人程度	土木に関する業務
㉤保健師職	3人程度	保健指導に関する業務
㉥保育士・幼稚園教諭職	4人程度	保育・幼児教育に関する業務

【第1次試験】 期日 6月24日(土)・25日(日) 場所 栗東市役所

試験方法 □述試験※職種により実技試験あり

【第2次試験】 ※日時・場所などは、第1次試験合格者に通知

お知らせ

一般競争入札による土地(市有地)売却

市では、市所有地の一般競争入札による売却を行います。

内 物件 土地

所在地番 栗東市手原5丁目1213番1
 登記地目 宅地
 登記面積 165.81㎡

※詳細は5月9日以降に市HPに掲載

問 財政課 契約検査室
 TEL 551-0308 FAX 554-1123

お知らせ

全国瞬時警報システム(J-ALERT) 全国一斉情報伝達訓練

市内76か所の同報系防災行政無線の屋外拡声装置から一斉訓練放送を行います。

防災防犯情報配信メール登録者へ、防災行政無線と連携して、メールでも配信されます。

この放送は訓練用の試験放送であり、実際の災害ではありません。訓練の趣旨にご理解、ご協力ください。

また、災害の発生や気象状況などによっては、国の判断により訓練放送を中止する場合があります。

時 6月7日(水)、8月23日(水)、11月15日(水)、2月9日(金) いずれも11:00頃

放送内容 上りチャイム音→「これは、Jアラートのテストです」×3回→「こちらは、防災栗東市です」→下りチャイム音

【全国瞬時警報システム(J-ALERT)】

大規模災害や武力攻撃事態が発生した場合に、国民の保護のため、国が緊急情報を人工衛星を利用して地方公共団体に送信し、市町村の同報系防災行政無線を自動的に起動するシステム

問 危機管理課 危機管理係
 TEL 551-0109 FAX 518-9833

お知らせ

ごみゼロ大作戦

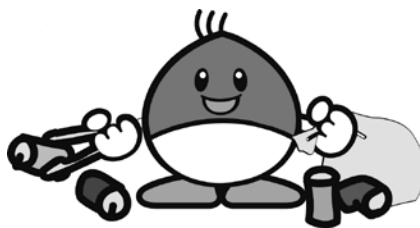

ポイ捨てごみのない、美しいまちに向けて、清掃活動を行います。皆さんの積極的なご参加をお願いします。

時 5月28日(日) 9:00～11:00 (小雨決行)

所 市役所 正面玄関前集合
 ▶市役所周辺からJR手原駅前まで活動
 ※荒天などで中止する場合は、当日8時までに市HPに掲載

問 環境政策課 生活環境係
 TEL 551-0341 FAX 551-0148



お知らせ 児童館の平日休館日の貸館をはじめます

子育て支援を目的に活動する団体に、貸館を行い、平日休館日を有効活用します。

子育てについての情報交換や仲間づくりなどの『活動場所』として児童館を利用しませんか？地域子育て支援センターが、児童館を活用した「子育てサークル」の活性化や育成、新規サークル結成などのお手伝いをします。

問 地域子育て包括支援センター
(大宝東児童館内)
TEL 551-2370 FAX 551-2330

お知らせ 6月1日は「人権擁護委員の日」

人権擁護委員法が昭和24年6月1日に施行されたことを記念して、毎年6月1日は「人権擁護委員の日」と定められました。本市では10人の人権擁護委員が、街の相談パートナーとして、さまざまな人権活動に取り組んでいます。当日は下記のとおり、街頭啓発を行います。

時 6月1日(木) 11:00～約1時間

所 田舎の元気や(栗東市小野547-3) 出入り口付近

※啓発品がなくなり次第、配布終了

▶以下の活動にも取り組んでいます

- ・人権いろいろ相談(日程など詳細は広報4月号お知らせ版・市HPをご覧ください)

- ・市内小学校・園での人権教室の開催
- ・市や県が開催する人権啓発事業への協力・参加など

問 栗東市人権擁護委員会事務局(人権政策課内) TEL 551-0108 FAX 552-5544

お知らせ 令和5年度第1回(6月)市営住宅入居募集

次のとおり、市営住宅入居者の募集を行います。申込みは、部屋ごと(重複申込は不可)とします。入居については資格要件があり、申込者によって必要書類が異なりますので、事前に募集案内と申込書を住宅課まで取りに来てください。

時 6月20日(火)～28日(水) 9:00～17:00

申 問 住宅課 住宅係 TEL 551-0347 FAX 552-7000

募集する住宅

1. 【公営住宅】(入居可能日：9月中旬以降)

団地名	住宅番号	間取り	本年度の家賃(円)	浴槽	駐車場	エレベーター	住戸タイプ
安養寺	A 2-2	3DK	19,800～39,000	有	有	無	一般
	A 3-3						(注1)
	B 1-1		18,900～37,200				一般
	B 3-4		19,000～37,200				
手原	D 1-1	19,800～39,000				(注1)	
	114	2LDK	24,000～47,200	有	有	有	一般(注2)
	209	3DK	23,800～46,700				一般
312	一般						
大橋	A4-2	3DK	12,200～24,000	有	無	無	一般
	103	3DK	22,200～43,600				一般
下戸山	104	2LDK	22,000～43,100	有	有	有	(注1)
	323	3DK	22,300～43,700				一般

(注1) 身体障がい者同居世帯向住宅 車イスで生活できる設備を設けた住宅です。身体障がい者手帳(下肢・体幹の程度が1級～4級)などを持っている人とその親族からなる世帯が対象。

(注2) 事故物件 直近3か年以内に、孤独死により入居者等が亡くなった住宅。

資格要件 ①栗東市内に6か月以上の住所または勤務地がある

②市町村税などの滞納がない(入居予定者全員が対象)

③現に同居し、または同居しようとする親族がいる

④入居予定者全員の合計収入月額が原則158,000円以下

⑤現在、住宅に困窮している(詳しくは募集案内参照)

⑥申込者および同居人が暴力団員でない

2. 【特定公共賃貸住宅】(入居可能日：9月中旬以降)

団地名	住宅番号	間取り	家賃(円)	浴槽	駐車場	エレベーター	専用面積
下戸山	330	3LDK	62,000円	有	有	有	75.1㎡

資格要件 ①現に自らが居住するための住宅を必要としている

②市町村税などの滞納がない(入居予定者全員が対象)

③現に同居し、または同居しようとする親族がいる

④入居予定者全員の合計収入月額が原則158,000円以上、487,000円以下

⑤申込者および同居人が暴力団員でない

お知らせ 凧の会おうみ

たいせつな人を自死で亡くした遺族が思いを語り合う「分かち合いの会」を開催します。

時 毎月第3土曜 14:00～16:00(受付13:30～) **所** アクティ近江八幡2階 研修室
(近江八幡市鷹飼町南4-4-5)

¥ 300円 ※予約不要

問 凧の会おうみ

☒ Naginokai.oumi@gmail.com
☎ http://naginokai.g2.xrea.com/

お知らせ 節目歯科検診

本市では歯の健康チェックのため、節目年齢の歯科検診を実施しています。

内 むし歯の有無、歯ぐきの状態(歯周病のチェック)、口の中の健康チェックなど

対 令和5年度中に40歳・50歳・60歳・70歳になる栗東市国民健康保険加入者※対象者には4月末に受診券を送ります

¥ 500円※受診後治療が必要な場合の治療費は、別途自己負担

▶市民税非課税の国保世帯の人は、受診料が無料となります。印鑑と受診券をお持ちの上、受診する7日前までに保険年金課国民健康保険係で免除申請をしてください

申 受診券に記載の指定医療機関へ

持 受診券・国民健康保険被保険者証・記入済の問診票・普段使用している歯ブラシ

問 保険年金課 国民健康保険係
TEL 551-1807 FAX 553-0250

お知らせ 国民年金保険料

国民年金保険料は納付期限までに納めましょう！

国民年金は老後やもしもの時に大きな支えとなります。保険料の納め忘れがあると老後の年金ばかりか、障害年金や遺族年金を受け取れない場合があります。

日本年金機構では、保険料を納めていない人に対し電話・書面・訪問による納付勧奨をしています。未納のまま放置すると、督促状を送付、さらに期限内に納付がない場合には延滞金が課され、納付義務者[※]の財産を差し押さえることがありますので、早めに納めましょう。

なお経済的な理由などで保険料の納付が困難な場合は、保険料の免除制度があります。下記へご相談ください。
(注)被保険者本人、連帯して納付する義務を負う配偶者と世帯主

問 市役所 保険年金課 年金係
TEL 551-0112 FAX 553-0250
草津年金事務所 国民年金課
TEL 567-2220(自動音声)

国民年金保険料がスマートフォンアプリで納付できます

現金、口座振替、クレジットカード、Pay-easyなどによる納付に加え、スマートフォンアプリを使用した電子(キャッシュレス)決済での納付が利用可能となっています。対応する決済アプリをスマートフォンなどにインストールし、端末のカメラ機能で、納付書に印字されたバーコードを読み取ることで、その場で納付できます。

※バーコードが印字されない納付書(30万円を超える金額の納付書)や納期限の過ぎた納付書はスマホ決済ができません

※各決済アプリの使用方法については、利用の決済事業者にお問合せください

【対応決済アプリ】

- auPAY
- d払い
- PayB
- PayPay
- 楽天ペイ

問 草津年金事務所 国民年金課
TEL 567-2220(自動音声)
ねんきんダイヤル
TEL 0570-05-1165

お知らせ 市税の納期一覧～納め忘れにご注意ください～

市税を納付書で納付している人には、1年分の納付書を一括で送付しています。納期限日は下記のとおりです。口座振替も同じ期日です。

市税の納付には口座振替が大変便利です。税務課窓口または指定金融機関窓口でお手続きいただけます。

税目	送付時期	納付書の納期限日・口座振替日										問合せ				
		令和5年					令和6年									
		5月	6月	7月	8月	9月	10月	11月	12月	1月	2月		3月			
固定資産税(都市計画税)	5月中旬	前納1期 5/31		2期 7/31			3期 10/31		4期 12/28							①
軽自動車税	5月中旬	全期 5/31														
市県民税	6月中旬		前納1期 6/30		2期 8/31			3期 11/30		4期 1/31						②
国民健康保険税	6月中旬		1期 6/30	2期 7/31	3期 8/31	4期 10/2	5期 10/31	6期 11/30	7期 12/28	8期 1/31	9期 2/29	10期 4/1				

※年度途中で税額などが変更になった場合は、税額の変更通知書と変更後の納付書を送付します。口座振替による納付は変更後の金額で振替されます

※紛失などで納付書がない場合は、再発行します。お問合せください

問 ①税務課 資産税係 ☎ 551-0105 FAX 551-2010

②税務課 市民税係 ☎ 551-0106 FAX 551-2010

お知らせ 障がい者手帳などをお持ちの方へ軽自動車税(種別割)の減免申請

次の①または②の要件に該当し、減免を受ける場合は、5月24日(火)までに税務課に申請してください。

※普通自動車も含めて障がいのある人1人につき1台のみです

※事業用の車は対象となりません

※前年度に減免を受けた人も、毎年申請が必要です

※手帳への受付印押印は廃止しています

①身体などに障がいのある人の減免

軽自動車などの所有者(自動車検査証の所有者欄に登録されている人)

• 満18歳以上の身体障がい者、戦傷病者→本人名義

• 知的障がい者、精神障がい者、満18歳未満の身体障がい者→生計を一にする人の名義

軽自動車などの使用目的

• 障がい者本人が運転する場合→特に使用目的を問いません

• 生計を一にする人または、常時介護する人が運転する場合→障がい者本人の通学、通院、通所、生業のために使用

申請に必要なもの

①軽自動車税(種別割)減免申請書(税務課備付、市HPに掲載)

②身体障がい者手帳(または療育手帳、精神障がい者保健福祉手帳、戦傷病者手帳)※原本

③車検証 ④運転免許証

⑤個人番号(マイナンバー)が確認できるもの

⑥軽自動車税(決定)納税通知書
対象となる障がいの範囲

手帳や障がいの区分などにより異なります。詳細は下記へ

②構造が主に身体障がい者などの利用に使用する軽自動車などの減免

対象となる軽自動車など

車いすの昇降装置、固定装置、浴槽を装着するため特別の仕様により製造された軽自動車など、または、一般の軽自動車などに同種の構造変更が加えられたもの

申請に必要なもの

①の①③⑤と構造の分かる写真など

◆申請には、申請書に個人番号(マイナンバー)の記入が必要です。次のいずれかの書類をご用意ください。

【A】個人番号カード

【B】通知カード(記載事項が最新のもの)+身元確認書類(身体障がい者手帳・運転免許証・在留カードなど)

◆郵送でも受け付けています

申請書(空白に連絡先電話番号を記入)と①の②～⑤の写しを期限まで(24日消印有効)に下記へ

※手帳や免許証などの原本は送付しなくてください

問 〒520-3088 栗東市役所 税務課 市民税係 TEL 551-0106 FAX 551-2010



募集 遺跡発掘スタッフ募集

市内の遺跡などで作業するスタッフを募集しています。未経験者も大歓迎。見学も可能です。

詳しくはお問合わせいただくかHPをご覧ください。

内 ①調査補助員（市内発掘現場）

②整理員（出土文化財センター）

募集人数 いずれも若干名

時給 1,014円～（研修期間あり）

作業時間 月10日程度※応相談

平日 9:00～17:00（3時間～）

問 出土文化財センター

TEL 553-3359

FAX 553-3514

☒ r-shutudo@ritto-taiikukan.jp



お知らせ

令和5年度 狂犬病予防集合注射日程

生後91日以上の犬は、狂犬病予防注射を毎年1回受けることが法律で定められています。集合注射を受けられない場合は、お近くの動物病院で個別注射を受けてください。

※犬の死亡や飼い主の変更などは、連絡と届出をお願いします

持 犬の登録カード、問診票、手数料（注射料金3,500円、新規登録もする場合は6,500円）

	日時	場所	獣医師
5月15日(月)	9:40～10:00	コミセン大宝西	竹谷元喜（アーク動物病院） TEL 561-6561 片伯部健吾（草津犬猫病院） TEL 564-1232 ★小西正浩（こにし動物クリニック） TEL 554-6666
	10:20～10:50	北中小路児童公園 横（農業倉庫）	
	11:10～11:40	JR 栗東駅東口駅前 広場（駐輪場前）	
	13:20～13:50	コミセン治田東	
	14:10～14:30	コミセン葉山東	
	14:50～15:10	野洲川体育館駐車場	
5月16日(火)	9:50～10:10	林公民館	西山英治（みずほ動物病院） TEL 585-5191 谷出恭子（カナヤ犬猫病院） TEL 564-2493 ★前川卓哉（マエカワ動物病院） TEL 554-7007
	10:30～10:50	市立図書館駐輪場	
	11:10～11:40	市民体育館駐輪場	
	13:20～13:40	下戸山自治会館	
	14:00～14:20	コミセン金勝	
	14:40～14:55	蔵町公民館	

★…注射後に具合が悪くなったときの待機獣医師

※中止の場合は当日の朝8時30分までに市HPでお知らせします

問 環境政策課 生活環境係 TEL 551-0341 FAX 551-0148

講座・教室 環境講座「ホテル観察学習会」

時 所 ①6月3日(土) 19:00～20:50

コミュニティセンター 金勝

②6月9日(金) 19:00～20:50

コミュニティセンター 葉山

内 ホテルの生態学習と現地観察学習会

講 滋賀県立琵琶湖博物館 専門学芸員 榎永一宏さん

定 各30人※申込先着順

持 筆記用具、夜間用ライト

申 電話またはメールで下記へ

※申込みはどちらか一方のみ

※小学生は保護者の同伴要

問 生涯学習課 生涯学習係

TEL 551-0145 FAX 552-5544

☒ syogaigakusyu@city.ritto.lg.jp

講座・教室

子育て講座

◆乳幼児の歯と健康

時 5月25日(木) 10:30～11:30

所 治田西児童館

講 歯科衛生士 宮川みずみさん

対 市内在住の未就園の子どもと保護者

定 20組 ¥ 無料

申 5月9日(火)～12日(金) 9:00～17:00

問 地域子育て支援センター治田東（治田東児童館内）

TEL 554-6115 FAX 554-6116

◆多胎児交流講座

時 6月8日(木) 10:30～11:30

所 ひだまりの家

講 地域子育て支援センター職員 ほか

対 市内在住の未就園の多胎児と保護者

定 20組 ¥ 無料

申 5月23日(火)～26日(金) 9:00～17:00

問 地域子育て包括支援センター（大宝東児童館内）

TEL 551-2370 FAX 551-2330

上記講座は・BIWA-TEKU参加イベントです
 ・10分前から受付
 ・飲料はお茶か水に限ります
 ・申込みは土曜日を除く開館日のみ電話・来館で本人（保護者分）のみ先着順受付。定員に達しない場合は、引き続き受付
 ・当日午前7時以降に暴風警報・特別警報が発表されている場合講座は中止

◆親子英語（七夕）

時 所 6月14日(火) 大宝西児童館

6月19日(月) 金勝児童館

6月22日(木) 治田西児童館

いずれも10:00～11:00

講 KAOMI Club 代表 村嶋佳修美さん ほか

対 市内在住の2歳以上の未就園の子どもと保護者

定 各10組※申込先着順 ¥ 無料

申 6月1日(火) 9時から電話・メールで受付（申込みはいずれか1か所のみ）

◆親子リトミック

時 所 6月15日(木) 葉山児童館

6月26日(月) 治田東児童館

いずれも10:00～11:00

講 滋賀リトミック研究センター職員

対 市内在住の1歳6か月以上の未就園の子どもと保護者

定 各10組※申込先着順 ¥ 無料

申 6月6日(火) 9時から電話・メールで受付（申込みはいずれか1か所のみ）

問（親子英語・リトミック）

生涯学習課 生涯学習係

TEL 551-0145 FAX 552-5544

☒ syogaigakusyu@city.ritto.lg.jp

栗東芸術文化会館さくら

TEL 551-1455 FAX 551-2272

休館日 5月1日(月)・8日(月)・15日(月)・22日(月)・29日(月)、6月5日(月)

◆さくらジュニアオーケストラ・アカデミー プレアカデミー（音楽体験クラス）生募集！

音楽に合わせて体を動かしたり、ヴァイオリンなどの弦楽器に触れたり、音を奏でる楽しさを感じます。

時 月1回 土曜日 全6回 ①4歳児 10:00～10:30 ②5歳児 10:30～11:00

定 各クラス4～6人

¥ 2,000円/1回（全6回）

※申込方法など詳細さくらHPに掲載

※グループレッスン、要保護者同伴

※きょうだい児の見学可

休館（園）日は当月と翌月10日までを掲載しています

栗東市民体育館 ☎ 553-4321 FAX 553-4379

申込受付時間
(市民体育館) 9時～17時

講座・教室 **5月のはつらつ教養大学**

休館日 5月1日(月)・8日(月)・15日(月)・
22日(月)・29日(月)、6月5日(月)・12日(月)

◆県民スポーツ大会出場者募集

対象種目 バレーボール男子、バスケット
ボール男子・女子、ハンドボール、自
転車、柔道、ライフル射撃、山岳、アー
チェリー、銃剣道、なぎなた、スポー
ツ拳法など

問 栗東市民体育館

◆春季ミックスタブルステニス大会

時 6月4日(日) 9:00～

予備日 6月11日(日)

所 野洲川運動公園 テニスコート

¥ 2,500円 / 1 チーム

申 5月21日(日) 17時までに直接栗東
市民体育館、または下記へメール

問 テニス協会 (西井)

TEL 090-3843-5904

☒ nightmare.jack1975@gmail.com

**◆栗東市スポーツ少年団 総合開会式・
スポーツ交流会**

時 6月4日(日) 13:00～16:00

所 栗東市民体育館 (見学は2階席)

内 市内スポーツ少年団 16 団 (野球、
ミニバス、バレー、剣道式、ACP)
の大会開会式、団員間の交流会
※一般見学可、時間内入退場自由

問 栗東市スポーツ少年団

☒ sposho@ritto-taiikukan.jp

FAX 553-4379

◆栗東市テニス協会 初級テニス教室

時 6 / 3・10・17・24、7 / 1・8・

15・22 ※予備日 7/29 土曜日

全 8 回 10:00～11:55

所 栗東運動公園テニスコート

対 小学4年生以上の初心者～初級者

定 25人 ※申込先着順 ¥ 12,000円

講 栗東市テニス協会 西井寿和さんほか

申 5月2日(火)～6月2日(金) 17時ま
でに参加費を栗東市民体育館へ

問 栗東市民体育館

栗東市テニス協会 (西井)

TEL 090-3843-5904

☒ nightmare.jack1975@gmail.com

◆第33回市民グラウンド・ゴルフ大会

時 6月11日(日) 8:30～受付※小雨決行

所 野洲川運動公園 グラウンドゴルフ場

対 市内在住・在勤の人

¥ 500円 / 1人

申 5月27日(土) 12時までに下記へ

問 栗東市民体育館

◆第62回市民バスケットボール大会

時 7月2日(日) 9:00～

所 栗東市民体育館(男子)、大宝東小
学校体育館(女子)

対 市内在住・在勤の人で構成するチーム

¥ 1,500円 / 1 チーム (保険料含む)

定 男子 12 チーム、女子 6 チーム

※申込先着順

申 5月19日(金) 9時～6月8日(木) 16
時までに参加費を下記へ

問 栗東市民体育館

◆はじめてのピンポン

時 5月2日～3月29日

火・木・金曜日 10:00～11:30

水曜日 13:30～15:00

所 栗東市民体育館 対 初心者～初級者

定 各回 30人程度

¥ 500円 / 1 回、5,000円 / 11 回(回
数券)

講 栗東市卓球協会、栗東市スポーツ
協会職員

問 栗東市民体育館

◆ジュニアレスリング教室

時 5月10日～3月27日 水曜日
18:00～20:00

所 栗東市民体育館、栗東高校格技場

講 栗東市レスリング協会

対 小学1～6年生

定 30人 ※申込先着順

¥ 2,000円 / 月 (4回)

※1か月無料体験あり

申 随時受付(月単位で申込可)、参加
費と印鑑を下記へ

問 栗東市民体育館

**催し 第48回栗東市文化祭[美術展]
写真・平面・書**

時 6月16日(金)～18日(日) 10:00～
17:00(最終日 16:00まで)

所 さくら小ホール

¥ 無料 ※さくら横立立体駐車場の 100
円サービス券1枚進呈

問 栗東市文化協会(さくら内)

TEL 551-1455 FAX 551-2272

日時	場所	内容
9日(火) 午後	葉山	健康運動講座
11日(木) 午前	大宝	芸能に親しむ講座
12日(金) 午前	金勝	健康運動講座
16日(火) 午前	治田	健康運動講座
17日(水) 午後	大宝西	健康運動講座
18日(木) 午後	葉山東	音楽に親しむ講座
19日(金) 午後	治田西	音楽に親しむ講座
25日(木) 午前	大宝東	健康運動講座
26日(金) 午前	治田東	音楽に親しむ講座

時 午前 10:00～11:30
午後 13:30～15:00

所 各コミセン

問 生涯学習課 生涯学習係

TEL 551-0145 FAX 552-5544

講座・教室 **知って得する講座**

時 6月16日(金) 10:00～12:00

所 コミセン治田東 大会議室

内 第1部 講話「寄り添い重なり合う
人生～私の生き方～」 鈎敦子さん
第2部 演芸 なんでもござれ、お座
敷芸くらぶ

定 50人程度 ¥ 無料

申 6月9日(金)までに電話で下記へ

主催 社会教育ボランティア もくもく会

問 生涯学習課 生涯学習推進係

TEL 551-0145 FAX 552-5544

講座・教室 **栗東市手話講座(入門課程)**

伝えあうことを楽しみながら、手話
の基本を身につけてみませんか。

時 6月7日～11月22日 毎週水曜日
19:00～21:00 全 21 回

※その他、土・日曜日に実地学習の
予定あり(開催日未定)

所 市役所2階 第1会議室

対 市内在住・在勤の 18 歳以上の手
話学習経験がないか、手話サークル
などでの活動経験がおおむね 1 年未
満の全日程受講可能な人

定 20人 ※申込多数の場合は抽選

¥ 無料 ※テキスト代 3,300円(入門
と基礎で1冊)と実地学習の参加
費などは実費

申 5月8日(月)～22日(月)に申込書(担
当課備付・HP掲載)を直接または
郵送で下記へ

問 〒 520-3088 (住所記載不要)

栗東市役所 障がい福祉課

TEL 551-0113 FAX 553-3678

**催し 第30回民謡部門発表会
民謡・三味線・踊り**

時 6月4日(日) 13:00～16:00

所 さくら小ホール ¥ 無料

問 栗東市文化協会(さくら内)

TEL 551-1455 FAX 551-2272



催し かむカムフェスタ 2023

歯科に関するステージと展示・ブースでいろいろな催し物を企画しています。

歯と口の健康について、見て、聞いて、触れて、楽しく学んでみませんか。

時 6月4日(日) 10:00～13:00

所 草津エイスクエア

SARA 南館中央イベント広場

問 (一社) 草津栗東守山野洲歯科医師会

TEL 581-3355 FAX 581-3370

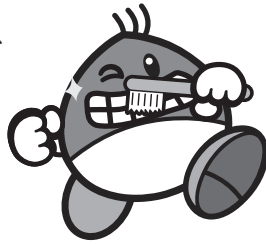

催し りっぷら健康フェア～健康づくり体験イベント～

推奨野菜摂取量チェック体験やサンスター歯科衛生士によるはみがき相談などいろいろな健康づくり体験が行えます。市の管理栄養士が考案した野菜たっぷりレシピの紹介など健康情報が盛りだくさん。

体験イベント参加者へプレゼントを進呈します。

時 5月21日(日) 10:00～13:00、14:00～17:00

所 アル・プラザ栗東1階 銘店サービスカウンター前広場

問 アル・プラザ栗東 TEL 551-6300 FAX 551-6301

高齢者の肺炎球菌感染症予防接種

時 令和6年3月31日まで

対 接種日当日、本市に住民登録しており、過去に高齢者の肺炎球菌ワクチンを接種しておらず、令和5年度に次の表の生年月日に該当する人。接種回数は1回。

¥ 2,600円

所 栗東・草津・守山・野洲市内の協力医療機関

持 案内はがき(対象者に送付)、健康保険被保険者証(無い人はその他本人確認書類)、接種料、接種料免除決定通知書^(注)(お持ちの人)、広域化事業関係書類(医療機関への提出が必要な人)

(注) 生活保護世帯、市民税非課税世帯の人に交付。接種日の1週間前までに、印鑑をお持ちの上、健康増進課へ。接種後の申請は認められません。転入者は世帯全員の非課税証明書の提出が必要な場合あり

年齢	生年月日
65歳	昭和33年4月2日～昭和34年4月1日
70歳	昭和28年4月2日～昭和29年4月1日
75歳	昭和23年4月2日～昭和24年4月1日
80歳	昭和18年4月2日～昭和19年4月1日
85歳	昭和13年4月2日～昭和14年4月1日
90歳	昭和8年4月2日～昭和9年4月1日
95歳	昭和3年4月2日～昭和4年4月1日
100歳	大正12年4月2日～大正13年4月1日

二次救急 (内科・外科系) 診療当番

記号	病院名	電話番号	所在地
済	済生会滋賀県病院	552-1221	栗東市大橋2丁目4-1
守	済生会守山市民病院	582-5151	守山市守山4丁目14-1
淡	淡海医療センター	563-8866	草津市矢橋町1660
野	市立野洲病院	587-1332	野洲市小篠原1094
近	近江草津徳洲会病院	567-3610	草津市東矢倉3丁目34-52
県	県立総合病院	582-5031	守山市守山5丁目4-30

時 土・日・祝日・休日 9:00～翌9:00、平日 18:00～翌9:00

▶小児救急は済生会滋賀県病院を受診してください。

5月							6月						
日	月	火	水	木	金	土	日	月	火	水	木	金	土
☀	1	2	③	④	⑤	6	☀	☀	☀	☀	1	2	3
	県	済	守	淡	守	淡					淡	淡	済
⑦	8	9	10	11	12	13	④	5	6	7	8	9	10
済	野	済	守	淡	近	淡	淡	野	済	守	淡	県	済
⑭	15	16	17	18	19	20	⑪	12	13	14	15	16	17
済	県	済	守	淡	済	淡	済	県	済	守	淡	淡	済
⑳	22	23	24	25	26	27	⑱	19	20	21	22	23	24
淡	野	済	守	淡	近	済	淡	野	済	守	淡	済	淡
㉘	29	30	31				㉙	26	27	28	29	30	☀
済	県	済	守				済	県	済	守	淡	済	

軽症の場合、○印の日は、湖南広域休日急病診療所を受診ください。

休日や夜間の診療・相談

◆湖南広域休日急病診療所

翌日まで診療が待てない急病患者対象の応急的な診療です。

内 主に内科、小児科

時 日曜日・祝日・年末年始

10:00～22:00 (受付9:30～21:30)

所 栗東市大橋2-7-3 (済生会滋賀県病院前)

TEL551-1599 FAX551-1600

持 健康保険証、診察料(現金のみ)

▶症状によっては診察できない場合があります。必ず事前に症状を電話かFAXで伝えてください。

◆医療ネット滋賀

県内の医療機関の場所や診療時間・診療科目などを検索できます。 <https://www.shiga.iryo-navi.jp/>

◆子ども医療電話相談

休日や夜間の子どものケガや急病で、病院へ行った方がよいか判断に迷ったとき、アドバイスします。

TEL# 8000 (一般電話のプッシュ回線、携帯電話、公衆電話など)

524-7856 (一般電話のダイヤル回線、IP電話など)

時 平日・土曜日 18:00～翌8:00

日曜日・祝日・年末年始 9:00～翌8:00

対 県内在住の15歳以下の子ども、その家族など

◆救急医療情報案内 TEL 553-3799

電話で現在診療中の医療機関を案内するサービスです。案内を受けた病院・診療所に行かれる場合は、必ず電話で確認してください。

乳幼児健康診査 (5月1日～5月31日)

健診内容	対象児生年月日	実施日
4か月児 (午後)	R 4年12月26日～ R 5年1月12日	5月19日(金)
	R 5年1月13日～ R 5年1月24日	5月26日(金)
10か月児 (午後)	R 4年6月22日～ R 4年6月30日	5月10日(水)
	R 4年7月1日～ R 4年7月13日	5月24日(水)
1歳6か月児 (歯科健診含む) (午前)	R 3年11月6日～ R 3年11月16日	5月18日(木)
	R 3年11月17日～ R 3年11月28日	5月25日(木)
2歳6か月児 (歯科健診含む) (午後)	R 2年10月27日～ R 2年11月10日	5月18日(木)
	R 2年11月11日～ R 2年11月28日	5月25日(木)
3歳6か月児 (歯科健診・ 尿・視力検査含む) (午後)	R 1年10月26日～ R 1年11月7日	5月11日(木)
	R 1年11月8日～ R 1年11月20日	5月31日(水)

所 なごやかセンター

- 乳幼児健康診査は、対象者に日程・受付時間・持ち物・確認事項などを、事前に個別通知しますので、来所前に必ずよくお読みください。※個別通知が手元にない場合は、下記へ
- 問診票(乳幼児健康診査問診票「すくすく手帳」)は事前に記入してお持ちください。※問診票がない人(転入・紛失など)は、下記へ
- 健診日に体調不良(発熱・下痢・嘔吐など)や、感染症で来所できない場合は下記へ

妊産婦乳幼児個別相談(身体測定・育児相談) (予約制)

時 所 5月8日(月)9:00～11:00 大宝東児童館
5月15日(月)・29日(月)9:00～11:00 なごやかセンター
5月16日(火)9:00～11:30 治田西児童館

持 母子健康手帳、バスタオル

ママのおしゃべり会 (予約制)

助産師や栄養士を交えて、みんなでおしゃべりしませんか?

時 5月19日(金)10:00～(約1時間)

所 なごやかセンター

対 産後4か月までの母親と子ども

定 10組※申込先着順 **料** 無料

持 母子健康手帳、バスタオル

がん検診

対 自覚症状のない人(自覚症状のある人、受けようとする臓器に関して医療機関で治療中または経過観察中の人は対象外) ※検診の結果、精密検査や治療が必要な場合は、保険診療となりますので、医師と相談してください。

受診料無料の人 ①70歳以上の人②65歳以上で後期高齢者医療被保険者証を受付で提示した人③受診料免除決定通知書[※]を受付で提出した人

(注)生活保護世帯、市民税非課税世帯の人が対象。受診日の1週間前までに印鑑をお持ちの上、健康増進課へ。事後申請は認められません。転入者は世帯全員の非課税証明書の提示が必要な場合あり

◆県内の医療機関で受ける検診(直接予約)

- 子宮頸がん検診 20歳以上の女性
- 乳がん検診 40歳以上の女性

※上記いずれの検診も2年度に1回

※受診には「受診券」が必要

※受診券は70歳未満の対象者と70歳以上で過去3年以内に受診歴がある人に、受診啓発を兼ねて5月中に送付予定。受診券発送前の受診希望、70歳以上の希望者は健康増進課へ

◆検診バスで受ける集団検診(健康増進課へ事前申込)

- 胃がん検診(バリウムによる胃部エックス線検査) 40歳以上の人
- 肺がん・結核検診 40歳以上の人
胸部エックス線検査(全員)
喀たん検査(50歳以上で喫煙指数〔1日喫煙本数×年数〕が600以上の人) ※喀たん検査のみの受診は不可

	胃がん検診 (胃部エックス線検査)	肺がん・結核検診
日程・ 場所・ 定員	6月6日(火)なごやかセンター	
	40人	70人
受診料	6月19日(月)コミセン金勝	
	20人	30人
検診時間	6月29日(木)コミセン大宝	
	900円	胸部エックス線 700円 喀たん検査 700円
検診時間	9:00～11:30(時間を区切り予約受付)	

※50歳以上の胃がん検診対象者は医療機関での胃内視鏡検査が集団検診バスでの胃部エックス線検査のどちらか一方を2年度に1回受診可能です

※65歳以上で肺がん・結核検診を受ける人は医療機関での結核検診(胸部エックス線検査)は受けないでください

※手術歴、身体状態等により受診できない場合があります
※当日は事前に配布する注意事項をよく読み、お越しください

生活習慣病・禁煙・その他健康相談 (予約制)

時 月～金曜日(土・日・祝除く)9:00～16:00で約1時間

所 なごやかセンター 相談担当 保健師・管理栄養士

関 がん検診、生活習慣病・禁煙・その他健康相談、高齢者の肺炎球菌感染症予防接種 健康増進課 TEL 554-6100 FAX 554-6101
乳幼児健康診査、妊産婦乳幼児個別相談・ママのおしゃべり会 子ども家庭センター 母子保健係 TEL 558-8670 FAX 554-6101

休館（園）日は当月と翌月10日までを掲載しています

栗東自然観察の森
TEL 554-1313 FAX 554-1662

休園日 5月1日(月)・2日(火)・8日(月)～
12日(金)・15日(月)・16日(火)・22日(月)・
23日(火)・29日(月)・30日(火)、
6月5日(月)・6日(火)

◆自然観察コース【自然観察会】

指導員と歩く新緑の森

時 5月4日(祝)・14日(日)
13:30～14:30

所 栗東自然観察の森

持 雨具など ¥ 無料

◆自然観察コース【親子観察会】

親子で森の不思議を体感しませんか

時 5月21日(日) 10:30～11:30

所 栗東自然観察の森

持 雨具など ¥ 無料

◆ミニクラフト

【くるくるヤジロベえをつくろう】

森の素材を使ってクラフトしませんか

時 5月7日(日) 10:00～15:00

所 栗東自然観察の森

持 雨具など ¥ 100円

栗東歴史民俗博物館
TEL 554-2733 FAX 554-2755

休館日 5月1日(月)・8日(月)・15日(月)
～26日(金)・29日(月)、6月5日(月)

◆小地域展「手原の歴史と文化」

栗東市内の大字を取り上げ、地域の歴史を掘り下げる小地域展シリーズ。今回は、手原地区を特集しています。

時 5月14日(日)まで

所 栗東歴史民俗博物館 第2展示室

◆関連企画【展示解説会】

時 5月14日(日) 14時から

◆ユネスコ無形文化遺産登録記念展

小杖祭りの祭礼芸能—栗東の風流踊—

小槻大社（下戸山）の「小杖祭りの祭礼芸能」も含めた「近江湖南のサンヤレ踊り」が、「風流踊」の1つとしてユネスコ無形文化遺産に登録されたことを記念して、小杖祭りの祭礼芸能を初めとする栗東の風流踊を紹介します。

時 5月27日(土)～7月17日(祝)

所 栗東歴史民俗博物館 第2展示室

◆関連企画・展示解説会

時 6月18日(日)、7月9日(日)

いずれも 14時から

◆歴史講座「近江湖南の風流踊 - サンヤレを中心に -」

時 6月24日(土) 14:00～16:30

所 栗東歴史民俗博物館 研修室

講 元京都学園大学教授 植木行宣さん
小槻大社宮司・小杖祭り保存会会長 宇野日出生さん
滋賀県文化財保護課 矢田直樹さん

定 90人 ※申込先着順 ¥ 無料

申 6月1日(木) 9時30分受付開始。

電話で栗東歴史民俗博物館へ

◆「小杖祭りの祭礼芸能 映像上映と写真パネル展」

時 5月14日(日)まで

所 栗東歴史民俗博物館 ロビー

図書館 本館 TEL 553-5700 FAX 554-0792
西館 TEL 554-2401 FAX 554-2501

休館日 5月1日(月)～5日(祝)・8日(月)・
9日(火)・15日(月)・16日(火)・22日(月)・
23日(火)・29日(月)・30日(火)、
6月5日(月)・6日(火)

◆おはなしタイム

時 西館 5月6日(土) 10:30～
本館 0～2歳向け 5月13日(土)、
3歳以上向け 5月14日(日)
いずれも 10:30～

内 図書館職員による絵本の読み聞かせ

◆めるへんおはなし会（本館）

時 5月27日(土) 14:00～
内 りっとうおはなしグループめるへんによる絵本の読み聞かせほか

◆5月のテーマ展示

本館「森と暮らす」生きものを育み、樹木の恵みを与えてくれる森。そんな森と暮らす人々の本を集めます。
西館「図で解く」「図」を使って説明すると、わかりやすい？図解、グラフ、ピクトグラムなど「視覚で伝える」技法にまつわる本を集めます。

催し 旧和中散本舗 春の特別公開

国指定史跡の屋敷と、国指定名勝の庭園を、ご当主とボランティアガイドによる解説でお楽しみいただけます。

時 5月20日(土)・21日(日)・26日(金)・
27日(土)・28日(日) 10:00～16:00
(最終受付 15:30)

所 栗東市六地藏 402

▶無料駐車場（台数に制限あり）

①旧和中散本舗駐車場②六地藏簡易郵便局駐車場 ③梅ノ木広場駐車場

¥ 高校生以上 500円、小・中学生 200円

問 (一社) 栗東市観光協会（栗東観光案内所内）TEL 551-0126

同時公開 旧法界寺 地藏院 地藏菩薩立像（入場料無料）

催し 栗東市立ひだまりの家 図書コーナー「ゆめのくに」

◆ゆめのおはなし会

時 5月27日(土) 10:00～(40分)

内 絵本の読み聞かせ、手遊びなど

問 ひだまりの家

TEL 552-1000 FAX 551-1154

催し RISS ミュージアムロビー コンサート45

時 6月4日(日) 14:00 (13:30開場)

所 栗東歴史民俗博物館 ロビー

内 出演 乃生さとき (ギター・ピアノ)

¥ 無料

問 栗東音楽振興会 (さきら内)

TEL 551-1455 FAX 551-2272

ふるさとりっとう 応援寄附

栗東市外在住の人が、本市に寄附をしていただくと、栗東の特産品や、馬に関連したグッズなど、栗東市の魅力を実感できる品物を取り揃えた「ふるさと記念品」を贈呈します。寄附金は、魅力あふれる栗東市の元気なまちづくりに活用します。



詳細はHPをご覧ください



問合せ 地方創生企画課 TEL551-1808 FAX554-1123

有料広告 募集中

広報りっとうに 広告を出しませんか？

「広報りっとう」は市内約 27,500 戸に毎月配布しています。お店や、教室などの PR にお役立てください。

広告料(1号1枠) 本文 30,000円
お知らせ版 20,000円 (制作料を含みます)
規格 縦 55mm×横 85mm、モノクロ
※詳細と空き状況は、市HPでご確認ください

問合せ…広報課 ☎551-0641