

お知らせ版

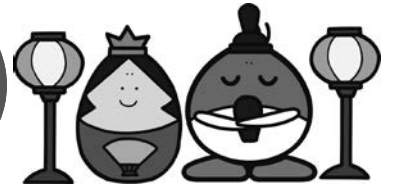

お知らせ 令和6年度ごみ収集カレンダーを発送しました

各家庭へは、3月17日までに配布いただくよう自治会をお願いをしています。

手元に届かない場合は、お住いの自治会にお問合せください。

市役所（1階総合案内、2階環境政策課）、コミセン（各学区対象地域分のみ）でもお渡ししています。（市HPにも掲載）

ごみ収集カレンダーで収集日、分別ルールなどを確認し、ごみの出し間違いがないようにご協力ください。

☎環境政策課 生活環境係
TEL 551-0341 FAX 551-0148

募集 統計調査員募集

登録期間 令和6年4月1日～令和7年3月31日※希望更新有り

資格 市内在住の満20歳以上で、警察官、税務担当の公務員、信用調査会社などの業務に従事していない人
事務内容 統計法に基づく統計調査

- ・説明会への出席
 - ・事業所、世帯への調査票の配布
 - ・後日再訪問し、調査票を回収
 - ・集めた調査票の点検・整理
 - ・県、市への調査票提出 など
- ▶調査期間中は非常勤の公務員となります。

☎地方創生企画課 統計係
TEL 551-1808 FAX 554-1123

お知らせ 住民税非課税世帯に対する重点支援給付金（追加）

対象世帯には、1月中旬から順次、支給のお知らせまたは、支給要件確認書を送付しています。

☑記載内容を確認し、支給条件を満たす世帯は、3月15日（金）までに必要事項を記入し必要書類を添付して返送ください。※支給のお知らせが届いた世帯は、手続き不要です。2月上旬より順次、振込みしています

▶詳細は市HPに掲載



☎社会福祉課「住民税非課税世帯に対する重点支援給付金」窓口
TEL 551-0285 FAX 553-3678

募集 令和6年度ジュニア・ボランティア・レンジャー養成講座 受講生募集

自然に関わる活動をとおして、人や自然に対する優しさとかまじさを身につけ、自然を愛し、自然と共に生きる人材の育成を目指し活動します。

☑6月～翌年3月 年8回（主に、第2土曜日）9:00～12:00

☑栗東自然観察の森

☑自然観察活動や森からの恵みを利用したクラフト、アート活動

☑令和6年度 小学3年生～中学3年生

☑30人※申込先着順
（継続受講者含む）

☑1,000円/年（傷害保険料含む）
※イベントにより別途実費徴収あり

☑3月6日（水）～4月17日（水）
申込書と参加費を直接下記へ

☎栗東自然観察の森
TEL 554-1313 FAX 554-1662

お知らせ 滋賀県警察公式防犯アプリ「ほけっとポリス しが」

主な機能
防犯マップ機能

犯罪・不審者・特殊詐欺の情報をマップに表示し、一部情報などはプッシュ通知でお知らせします。

防犯ブザー・ちかん撃退

タップしてブザーを鳴らしたり、メッセージを見せて、不審者を撃退し、位置を家族などに送信します。

現在地送信機能

ボタンをタップして簡単なメッセージと現在地を送信します。

お子さんが目的地に着いたとき、家族とはぐれたときなどに便利です。

※現在地は送信したときのみ通知されます。位置の検索はできません

パトロール機能

犯罪重点エリアの表示により、効果的な自主防犯パトロール活動が実施できます。パトロールした時間でレベルが上がったり、ガチャで滋賀県警察オリジナルキャラクターをゲット。

飲食店などのクーポン配信 ほか

▶詳細は県警HPに掲載
（3月1日から運用開始）



☎滋賀県警察本部 生活安全企画課
TEL 522-1231 FAX 522-1252

お知らせ 防災意識アンケート調査結果

市民対象の防災意識アンケート調査へのご協力ありがとうございました。

市HPにアンケート調査結果を掲載しましたので、ご覧いただき、ご家庭や自治会での防災活動にお役立てください。

市HPアンケート結果▶



☎危機管理課

TEL 551-0109 FAX 518-9833

お知らせ 大戸川ダム環境調査に対する意見募集

大戸川ダムでは、事業実施による環境への影響や環境保全措置等の検討を実施しています。

検討を進めるため学識者からの意見や助言を受ける大戸川ダム環境保全委員会を設置しており、2月29日に第2回委員会を開催しました。

その結果を踏まえ、住民の皆さんからも意見を募集します。

意見募集期間 3月1日（金）～30日（土）

▶詳細は大戸川ダム工事事務局HPに掲載



☎大戸川ダム工事事務局 調査設計課
TEL 545-5675



お知らせ 軽自動車などの廃車・名義変更の手続きはお早めに

軽自動車税（種別割）は4月1日現在の所有者に課税されます。

廃車・名義変更が必要な場合は、4月1日(月)までに手続きをしてください。手続きがないと、令和6年度も課税されます。（4月2日以降の廃車・譲渡に月割はありません）

申 岡原付・農耕用車など（各市区町村ナンバー）

市役所 税務課 市民税係
TEL 551-0106 FAX 551-2010

または転出先市区町村の税務担当課
軽二輪・二輪の小型自動車（各都道府県ナンバー）

滋賀運輸支局

TEL 050-5540-2064 FAX 584-2079

または転出先の運輸支局

軽四(三)輪車(各都道府県ナンバー)

軽自動車検査協会 滋賀事務所

TEL 050-3816-1843 FAX 584-2387

または転出先の軽自動車検査協会

お知らせ 国民健康保険の加入・脱退

退職や就職などで、国民健康保険（以下、国保）に加入するとき、脱退するときには届出が必要です。届出は速やかに行ってください。

国保の手続きができるのは、本人もしくは住民票上同じ世帯の人です（運転免許証、マイナンバーカードなどの本人確認書類が必要）。それ以外の方が代理で手続きする場合は、委任状（任意様式）と来庁者の本人確認書類が必要です。

	届出が必要な時	手続きに必要なもの
加入	<ul style="list-style-type: none"> 他の健康保険の被保険者でなくなった時 他の健康保険の扶養家族からはずれた時 	<ul style="list-style-type: none"> 本人確認書類 退職日や社会保険の資格喪失日が確認できる証明書
脱退	<ul style="list-style-type: none"> 他の健康保険の被保険者になった時 他の健康保険の扶養家族になった時 	<ul style="list-style-type: none"> 本人確認書類 新たに加入した社会保険等の保険証 国民健康保険証

▶マイナンバーカードの保険証利用登録をしている人も保険者が変わる場合は、加入・脱退の届出が必要です。

▶国保の加入日は、加入の届出日ではなく、社会保険などを脱退した日（もしくは転入日）です。加入手続きが遅れた場合でも、加入日はさかのぼり、その分の国保税がかかります。

▶社会保険などへの加入後も国保の資格喪失手続きをせず、そのまま国保証を医療機関で使用して受診した場合、後日、国保で受診をした分の医療費を本市に返還いただく場合があります。

申 加入 窓口申請

脱退 窓口・郵送・オンライン申請（マイナンバーカードをお持ちの人）

岡保険年金課 国民健康保険係 TEL 551-1807 FAX 553-0250

お知らせ 心身障がい者（児）紙おむつ助成制度

助成額 1人につき月3,600円まで

選 在宅の身体障がい者手帳1・2級または療育手帳A1・A2所持者で常時紙おむつを必要とする人。（ただし、3歳未満の人、介護保険法の要介護認定又は要支援認定を受けている人、他の紙おむつ給付制度を受けている人を除く）

申 年4回（6月、9月、12月、3月）受付。申請月の末日までに、身体障がい者手帳または療育手帳、紙おむつのレシート、振込口座のわかるものを下記へ

岡障がい福祉課 障がい福祉係

TEL 551-0113 FAX 553-3678

お知らせ こんなときは国民年金の届け出を

20歳以上から60歳未満の学生・農林漁業者・自営業・無職の人は、国民年金に加入・納付（令和6年度月額：16,980円）することが義務付けられています。

以下に該当する場合は届出を行ってください。（代理人が手続きする場合は委任状と代理人の本人確認書類が必要です）

届出が必要なとき	届出に必要なもの
会社を退職した 第2号被保険者 →第1号被保険者 配偶者の扶養から外れた 第3号被保険者 →第1号被保険者 （配偶者の退職、被扶養者の収入増、離婚など）	<ul style="list-style-type: none"> 本人確認書類（運転免許証、マイナンバーカードなど） 基礎年金番号がわかるもの（基礎年金番号通知書、年金手帳など）
	<ul style="list-style-type: none"> 退職日のわかる書類（退職証明書、離職票、資格喪失証明書など） 扶養から外れた日のわかる書類（扶養喪失証明書など） （離婚の場合）離婚日のわかる戸籍など

第1号被保険者：自営業者、アルバイト、無職、学生など

第2号被保険者：厚生年金に加入している会社員・公務員など

第3号被保険者：第2号被保険者に扶養されている20歳以上60歳未満の配偶者

▶納付が困難な場合は保険料免除制度・納付猶予制度がありますので、年金事務所または市役所保険年金課へご相談ください

◆ 口座振替辞退の手続きをお早めに

国民年金保険料を口座振替により納付していた人が、就職などで厚生年金保険に加入した場合、国民年金保険料の口座振替は停止となりますが、一定の期間を要するため、就職した月以降の保険料が引き落とされる場合があります。「国民年金保険料口座振替辞退申出書」を年金事務所に提出することで、口座振替をあらかじめ停止することができます。

▶厚生年金と重複する期間の国民年金保険料が口座振替となった場合、後日還付されます

岡市役所 保険年金課 年金係 TEL 551-0112 FAX 553-0250

草津年金事務所 国民年金課 TEL 567-2220

有 料 広 告 募 集 中

広報りっとうに
広告を出しませんか？

「広報りっとう」は市内約27,500戸に毎月配布しています。
お店や、教室などのPRにお役にしてください。

広告料（1号1枠） 本文 30,000円
お知らせ版 20,000円（制作料含む）
規格 縦55mm×横85mm、モノクロ
※詳細と空き状況は、市HPでご確認ください

問合せ…広報課 TEL551-0641

休館（園）日は当月と翌月10日までを掲載しています

栗東市民体育館 TEL 553-4321 FAX 553-4379

休館日 3月4日(月)・11日(月)・18日(月)・
25日(月)、4月1日(月)・8日(月)

❖ **2024年春季シングルス大会**

時 4月21日(日)・28日(日)
9:00～17:00

所 野洲川運動公園 テニスコート

種目 男子・女子シングルス

¥ 2,500円※当日徴収

申 4月7日(日)17時までに直接市民体
育館、または下記へメール

問 テニス協会 (西井)

TEL 090-3843-5904

☒ nightmare.jack1975@gmail.com

❖ **第63回栗東市ソフトテニス大会**

時 4月7日(日)8:00～

雨天予備日 4月14日(日)

所 野洲川運動公園 テニスコート

部門 ダブルス男子・女子

対 一般男女

¥ 栗東市民 500円 / 1人、栗東市民
以外 1,000円 / 1人 ※昼食付き

申 3月3日(日)～24日(日)17時までに
栗東市民体育館へ

問 栗東市ソフトテニス協会 (栗東市民
体育館内)

❖ **ジュニアなんでも運動教室 (前期)**

時 5月9日～7月11日 全8回

木曜日 (祝日除く) 15:00～16:00

所 栗東市民体育館 第2アリーナ

講 ジュニアスポーツ指導員 土田政
代さん

対 令和6年度3～5歳児

定 20人程度※申込先着順

¥ 4,000円 / 8回

申 4月13日(土)9時から受付。参加費
と印鑑を下記へ※電話申込 (10時
から) 可 (窓口優先)

問 栗東市民体育館

催し **フォレストマーケット
in 成谷**

森のある暮らしを感じながらのんび
り過ごしてみませんか。

時 3月20日(祝) 11:00～15:00

※小雨決行、荒天中止

所 荒張 210-12 ※駐車場に限りがありま
す。乗り合わせの上ご来場ください

内 農産物販売、農産物を使ったフード
販売、木や竹を使ったワークショップ、
まき割体験など

インスタグラム

@forest.market1



問 栗東農のある暮らし協議会

(フォレストマーケット開催事務局)

☒ info@npo-hubs.com

催し **プランターで始める
小さな農業**

野菜や花を育てるはじめての一步とし
て、プランターでの栽培に挑戦してみ
ましょう。

育て方、収穫の目安、調理方法など
もお伝えします。

時 3月20日(祝) 11:00、11:30、

12:00、12:30 (約30分)

小雨決行、荒天中止

所 荒張 210-12 (フォレストマーケッ
ト in 成谷会場内)

定 各回 20組程度 (当日受付順)

¥ 500円 / 個

問 栗東市農業振興会事務局 (栗東市役
所農林課)

TEL 551-0124 FAX 551-0148

催し **春の旧東海道を歩く I**

時 3月23日(土)9:00 J R石部駅集合
行程 JR石部駅～西縄手 (受付)～伊
勢落～新善光寺～(多喜山城跡)～
旧和中散本舗～梅の木一里塚跡～萬
年寺～肩かえ松～稻荷神社～J R手
原駅【徒歩約8km 約7時間】

¥ 1,200円 (拝観料・傷害保険料含む)

定 30人※申し込み先着順

持 昼食・飲み物・雨具ほか

申 3月1日(金)～20日(祝)にフォームで
受付。メール・FAXの場合は「3/23
春の旧東海道を歩く」参加希望、住
所、氏名、年齢、電話番号、メール
アドレス (またはFAX番号) を明
記して下記へ



◀ 申込みフォーム

チラシ▶



問 栗東市ボランティア観光ガイド協会
(栗東観光案内所内) TEL 551-0126
FAX 551-6158 ☒ ritto.vg@gmail.com

栗東芸術文化会館さくら
TEL 551-1455 FAX 551-2272

休館日 3月4日(月)・11日(月)・18日(月)・
25日(月)、4月1日(月)・8日(月)

❖ **ラブ×ポップコーラス 成果発表公演**

誰でも気軽に参加できるコーラスグ
ループ受講生による成果発表公演。

時 3月9日(土) 14:00 開演

所 アトリウム ¥無料

❖ **さくらジュニアオーケストラ・アカ
デミー 第19回成果発表会**

時 3月17日(日) 15:00～(14:00開場)

所 大ホール

¥無料 (全席自由) ※4歳から入場可
▶有料託児あり (申込期限3月6日(水))

【打楽器体験 (同日開催)】

時 14:15～14:40

所 大ホール

対 小学3年生～高校生 ¥無料

❖ **ラブ×ポップコーラス受講生募集**

時 4月4日(土)～原則第1・3木曜日
10:00～11:30

所 練習室4 定 30人 ※申込先着順

¥ 2,600円 / 月 ※楽譜代別途

申 申込書 (さくらHPに掲載) と受講
料をさくらへ

❖ **さくらカルチャークラブ 2024-25
暮らしうるおう うるしの講座**

漆塗りの魅力を学ぶ講座。

時 令和6年4月～令和7年3月

水曜日 (月2回) 4月10日(水)開講
午前の部 10:30～12:30、午後の
部 14:00～16:00

所 和室 定 各10人 ※申込先着順

¥ 5,000円 / 月 ※材料費込

申 3月16日(土)10時受付開始

▶詳細はさくらHPに掲載

❖ **音楽の絵本～フェアリーテール～**

0歳から楽しめるオーケストラ。可
愛いドレスの弦うさぎたちがおとぎ話
の世界に誘います。

時 6月1日(土) 15:00～(14:30開場)

所 大ホール

¥ 一般 2,000円、高校生以下 1,000
円、友の会 1割引 (2枚まで) ※全
席指定

※3歳未満はひざ上鑑賞無料

発売日 一般販売 3月10日(日)10時
から (発売初日は電話・オンライン
受付のみ)

友の会先行受付日 3月9日(土)10
時から (電話・オンライン受付のみ、
1会員につき4枚まで)



がん検診

※自覚症状のない人（自覚症状のある人、受けようとする臓器に関して医療機関で治療中または経過観察中の人は対象外）※検診の結果、精密検査や治療が必要な場合は、保険診療となります。医師と相談してください

受診料無料の人 ①70歳以上の人②65歳以上で後期高齢者医療被保険者証を受付で提示した人③受診料免除決定通知書[※]を受付で提出した人

(注)生活保護世帯、市民税非課税世帯の人が対象。受診日の1週間前までに印鑑をお持ちの上、下記へ。事後申請は認められません。転入者は世帯全員の非課税証明書の提出が必要な場合あり

受診券が必要な検診 子宮頸がん、乳がん、いずれも2年度に1回で、詳細は受診券に記載

※受診券は70歳未満の対象者と、70歳以上で過去3年以内に受診歴がある人に、受診啓発を兼ねて5月に送付しています。70歳以上の希望者や受診券がない人は下記へ

◆県内の医療機関で受ける検診（直接予約）

・子宮頸がん検診 20歳以上の女性

時 3月31日まで 料 1,500円

・乳がん検診 40歳以上の女性

時 3月31日まで 料 1,900円、50歳以上 1,400円

▶がん検診無料クーポン有効期限※有効期限の延長不可

・子宮頸がん検診・乳がん検診…令和6年3月31日

二次救急（内科・外科系）診療当番

記号	病院名	電話番号	所在地
済	済生会滋賀県病院	552-1221	栗東市大橋2丁目4-1
守	済生会守山市民病院	582-5151	守山市守山4丁目14-1
淡	淡海医療センター	563-8866	草津市矢橋町1660
野	市立野洲病院	587-1332	野洲市小篠原1094
近	近江草津徳洲会病院	567-3610	草津市東矢倉3丁目34-52
県	県立総合病院	582-5031	守山市守山5丁目4-30

時 土・日・祝日・休日 9:00～翌9:00、平日 18:00～翌9:00

▶小児救急は済生会滋賀県病院を受診してください。

3月							4月						
日	月	火	水	木	金	土	日	月	火	水	木	金	土
					1	2		1	2	3	4	5	6
					済	淡		県	済	守	淡	済	済
③	4	5	6	7	8	9	⑦	8	9	10	11	12	13
済	県	済	守	淡	守	済	淡	野	済	守	淡	県	済
⑩	11	12	13	14	15	16	⑭	15	16	17	18	19	20
淡	野	済	守	淡	淡	済	淡	県	済	守	淡	済	済
⑰	18	19	⑳	21	22	23	㉑	22	23	24	25	26	27
済	県	済	守	淡	淡	淡	済	野	済	守	淡	淡	済
㉔	㉕	26	27	28	29	30	㉘	㉙	30				
済	淡	野	済	守	淡	済	淡	近	済				

軽症の場合、○印の日は、湖南広域休日急病診療所を受診ください。

休日や夜間の診療・相談

◆湖南広域休日急病診療所

翌日まで診療が待てない急病患者対象の応急的な診療です。

内主に内科、小児科

時日曜日・祝日・年末年始

10:00～22:00（受付9:30～21:30）

所栗東市大橋2-7-3（済生会滋賀県病院前）

TEL551-1599 FAX551-1600

持健康保険証、診察料（現金のみ）

▶症状によっては診察できない場合があります。必ず事前に症状を電話かFAXで伝えてください。

◆医療ネット滋賀

県内の医療機関の場所や診療時間・診療科目などを検索できます。 <https://www.shiga.iryo-navi.jp/>

◆子ども医療電話相談

休日や夜間の子どものケガや急病で、病院へ行った方がよいか判断に迷ったとき、アドバイスします。

TEL# 8000（一般電話のプッシュ回線、携帯電話、公衆電話など）

TEL 524-7856（一般電話のダイヤル回線、IP電話など）

時平日・土曜日 18:00～翌8:00

日曜日・祝日・年末年始 9:00～翌8:00

対県内在住の15歳以下の子ども、その家族など

◆救急医療情報案内 TEL 553-3799

電話で現在診療中の医療機関を案内するサービスです。案内を受けた病院・診療所に行かれる場合は、必ず電話で確認してください。

栗東市公式 Facebook

うますぎる栗東
RITTO SHIGA, JAPAN

「うますぎる栗東」＝「栗東のヒト・モノ・コトに出会えるページ」。市民記者「りっとうミツケター」と市とが協働で情報発信をしています。



うますぎる栗東

検索

問合せ…秘書広報課 ☎551-0641 FAX553-1280

湖国の感動 未来へつなぐ

わたSHIGA輝く国スポ・障スポ
第79回国民スポーツ大会・第24回全国障害者スポーツ大会 2025

栗東市公式
大会専用ページはこちら▶



Instagram (rittokokusupo_official)
X (@rittokokusupo) で
最新情報を配信中!

問合せ 国スポ・障スポ推進課 TEL551-0661

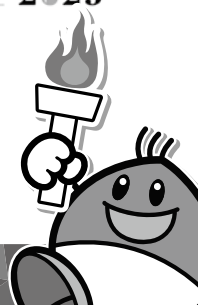

乳幼児健康診査 (3月1日～3月31日)

健診内容	対象児生年月日	実施日
4か月児 (午後)	R 5年10月13日～ R 5年10月31日	3月8日(金)
	R 5年11月1日～ R 5年11月15日	3月22日(金)
10か月児 (午後)	R 5年4月8日～ R 5年4月24日	3月1日(金)
	R 5年4月25日～ R 5年5月7日	3月13日(水)
1歳6か月児 (歯科健診含む) (午前)	R 4年8月18日～ R 4年9月2日	3月7日(木)
	R 4年9月3日～ R 4年9月18日	3月21日(木)
2歳6か月児 (歯科健診含む) (午後)	R 3年9月2日～ R 3年9月15日	3月7日(木)
	R 3年9月16日～ R 3年9月30日	3月21日(木)
3歳6か月児 (歯科健診・ 尿・視力検査含む) (午後)	R 2年9月5日～ R 2年9月14日	3月6日(水)
	R 2年9月15日～ R 2年9月30日	3月14日(木)

所 なごやかセンター

- 乳幼児健康診査は、対象者に日程・受付時間・持ち物・確認事項などを、事前に個別通知しますので、来所前に必ずよくお読みください。※個別通知がお手元がない場合は、下記へ
- 問診票(乳幼児健康診査問診票「すくすく手帳」)は事前に記入してお持ちください。※問診票がない人(転入・紛失など)は、下記へ
- 当日体調不良(発熱・下痢・嘔吐など)や感染症で来所できない場合は下記へ

高齢者の肺炎球菌感染症予防接種

時 3月31日まで

対 接種日当日、本市に住民登録しており、過去に高齢者の肺炎球菌ワクチンを接種しておらず、令和5年度に次の表の生年月日に該当する人。接種回数は1回。

費 2,600円

所 栗東・草津・守山・野洲市内の協力医療機関

対 案内はがき(対象者に送付)、健康保険被保険者証(無い人はその他本人確認書類)、接種料、接種料免除決定通知書(お持ちの人)、広域化事業関係書類(医療機関への提出が必要な人)

注 生活保護世帯、市民税非課税世帯の人に交付。接種日の1週間前までに、印鑑をお持ちの上、健康増進課へ。接種後の申請は認められません。

年齢	生年月日
65歳	昭和33年4月2日～昭和34年4月1日
70歳	昭和28年4月2日～昭和29年4月1日
75歳	昭和23年4月2日～昭和24年4月1日
80歳	昭和18年4月2日～昭和19年4月1日
85歳	昭和13年4月2日～昭和14年4月1日
90歳	昭和8年4月2日～昭和9年4月1日
95歳	昭和3年4月2日～昭和4年4月1日
100歳	大正12年4月2日～大正13年4月1日

▶本来の対象者(65歳の人)に加えて、経過措置として、70歳から100歳の間で5歳刻みの人を対象に行ってきましたが、この措置は令和6年3月31日で終了しました。上記対象の人は3月中の接種をお勧めします。令和6年4月以降の定期接種についての詳細は、広報りっとう、令和6年度健康づくりカレンダーに掲載します。

妊産婦・乳幼児個別相談(身体測定・育児相談) (予約制)

場所	実施日	時間
大宝東児童館	3月4日(月)	9:00～11:00
なごやかセンター	3月11日(月)・25日(月)	9:00～11:00
治田西児童館	3月12日(火)	9:30～11:30

ママのおしゃべり会

助産師や栄養士を交えて、みんなでおしゃべりしませんか?

時 3月15日(金) 10:00～(約1時間)

所 なごやかセンター 対 産後4か月までの母親と子ども

定 10組※申込先着順 費 無料

持 母子健康手帳、パスタオル

りっとう楽育サロン (プレママ編)

助産師や保健師らと交えて、交流しませんか?

時 3月18日(月) 10:00～(約1時間半)

所 治田西児童館 対 妊娠28週以降の妊婦

対 ・妊娠中の過ごし方や産後の身体、育児の役割分担

・出産後の手続き、市のサービス・マタニティヨガ体験

定 10人※申込先着順 費 無料

持 母子健康手帳 ※動きやすい服装でお越しください

対 がん検診、生活習慣病・禁煙・その他健康相談 高齢者の肺炎球菌感染症予防接種 健康増進課 TEL 554-6100 FAX 554-6101
乳幼児健康診査、妊産婦乳幼児個別相談、ママのおしゃべり会、りっとう楽育サロン 子育て家庭センター 母子保健係 TEL 558-8670 FAX 554-6101

生活習慣病・禁煙・その他健康相談 (予約制)

時 月～金曜日(土日・祝除く) 9:00～16:00で1時間程度

所 なごやかセンター 相談担当 保健師・管理栄養士

オンライン申請が便利です

妊婦健康診査県外受診申出書、各種検診や高齢者の肺炎球菌感染症、高齢者のインフルエンザ(期間限定)予防接種の免除申請が、オンラインで手続きできます。

栗東・草津・守山・野洲市以外の県内医療機関で受ける予防接種(滋賀県予防接種広域化事業)は、窓口申請が必要でしたが、子どもの定期予防接種と高齢者の肺炎球菌感染症予防接種は8月1日から、高齢者のインフルエンザ予防接種(期間限定)は9月25日から新たにオンライン申請の受付を開始しました。

▶詳細は市HP、各事業のページに掲載

▶市HP「オンライン(電子)申請ができる栗東市の行政手続き」



休館（園）日は当月と翌月10日までを掲載しています

栗東自然観察の森
TEL 554-1313 FAX 554-1662

休園日 3月4日(月)・5日(火)・11日(月)・
12日(火)・18日(月)・19日(火)・21(木)・
25日(月)・26日(火)、
4月1日(月)・2日(火)・8日(月)・9日(火)

◆自然観察コース【自然観察会】

指導員と歩く早春の森

時 3月10日(日) 13:30～14:30

持 雨具など

◆自然観察コース【親子観察会】

親子で森の不思議を体感しませんか

時 3月17日(日)・24日(日)

13:30～14:30

持 雨具など

◆ミニクラフト【ドングリのせいくらべ】

時 3月3日(日) 10:00～15:00

¥ 100円

**元気創造まちづくり事業・未来へつ
なく市民活動応援事業 成果報告会**

元気創造まちづくり事業・未来へつ
なく市民活動応援事業の助成団体によ
る成果報告会を開催します。

市民のチカラで、まちがどのように
元気になったのか？皆さんの応援はど
のような事業につながったのか？ポス
ターを使いながら市内で頑張る6団体
が発表を行います。

時 3月9日(土) 13:40～15:00

所 コミセン大宝東 大会議室

発表団体 びわ湖ブラインドコーラス
隊、手原S L同好会、子育てサロ
ンCoCo愛、栗東生活支援協議会、
栗東演劇祭実行委員会、シニア子育
てサロンぽっけ

申 3月6日(水)までに下記へ

問 自治振興課 自治協働係

TEL 551-0290 FAX 551-0432

☒ jichishinko@city.ritto.lg.jp

栗東歴史民俗博物館
TEL 554-2733 FAX 554-2755

休館日 3月1日(金)～8日(金)・11日(月)・
18日(月)・21日(木)・25日(月)、
4月1日(月)・8日(月)

小地域展「岡の歴史と文化」

栗東市内の大字を取り上げ、地域の
歴史を掘り下げる小地域展シリーズ。

今回は岡地区を特集します。

時 3月9日(土)～5月12日(日)

所 第2展示室

◆関連企画 展示解説会

時 3月10日(日) 14時から

**催し ミニシンポジウム「東海道の
にぎわい今・昔～宿場と立場～」**

本市には草津宿と石部宿の間に2か
所の立場があり旅人の疲れを癒してき
ました。

近世東海道のにぎわいと、今後の活
用を考えます。

時 3月20日(祝) 13:00～16:30

所 栗東歴史民俗博物館 研修室

講 草津宿街道交流館 八杉淳さん

湖南市役所 守武弘太郎さん

甲賀市教育委員会 駒井文恵さん

栗東歴史民俗博物館 中川敦之

定 70人※当日先着順(受付 12:30～)

¥ 無料

問 スポーツ・文化振興課

TEL 551-0131 FAX 551-0149

**催し 栗東市立ひだまりの家
ゆめのおはなし会**

時 3月23日(土) 10:00～10:30

内 絵本の読み聞かせ・手遊び など

所 コミュニティホール

問 ひだまりの家

TEL 552-1000 FAX 552-1154

図書館 本館 TEL 553-5700 FAX 554-0792
西館 TEL 554-2401 FAX 554-2501

休館日 3月4日(月)・5日(火)・11日(月)・
12日(火)・18日(月)～20日(祝)・25日(月)・
26日(火)・28日(木)、
4月1日(月)・2日(火)・8日(月)・9日(火)

◆おはなしタイム

時 西館 3月2日(土)

本館 0～2歳向け 3月9日(土)、

3歳以上向け 3月10日(日)

いずれも 10:30～

内 図書館司書による絵本の読み聞かせ

◆めるへんおはなし会 (本館)

時 3月23日(土) 14:00～

内 絵本の読み聞かせ・工作など

◆3月のテーマ展示

本館「地面の下」

私たちが立っている地面の下、そこ
には何があるのだろうか？種・石・骨・
遺跡・地層…それから？足元のその下
を想像して楽しい本を集めます。

西館「空を見上げて」

当たり前そこに空。そこには
さまざまな不思議やドラマが隠されて
いる。気象のメカニズムや宇宙の謎、
飛行にかける人々の情熱など。読むと
空を見上げてみたくなる本を集めます。

◆ホンマやったらシショイチやったん
ですわ (本館)

司書のオススメ本「シショイチ」で
紹介されるのは月2冊だけ。でも本当
は、この本もあの本も紹介したかつ
た！シショイチに入りそこねた本を、
一堂に集め、POP付きで紹介します！

時 3月13日(水)～4月7日(日)

◆図書館では雑誌のスポンサーになっ
ていただける企業・団体・個人を募
集しています。

詳細は図書館までお問合せくださ
い。

催し 手原S L春まつり

時 3月17日(日) 10:00～11:30

所 手原稲荷神社内保存S L

内 S Lの仕組み説明・見学会・汽笛の
吹聴、電車関係の展示・実験、駅員
の帽子を被り記念写真撮影 など。

※徒歩または自転車でお願いします

問 手原S L同好会

☒ teharaslclub@gmail.com

催し 第16回栗東市民茶会

時 3月24日(日) 10:00～14:30

所 さくら和室、喫茶アプリ

内 お茶一席と点心席

¥ 1,300円(お茶券をさくらで販売)

問 栗東市文化協会(さくら内)

TEL 551-1455 FAX 551-2272

**催し 栗東の社寺を巡る
サイクルスタンプラリー**

招待券などを抽選でプレゼント。参
加にはスマホ(アプリをダウンロード)
が必要です。

時 3月27日(水)まで

▶詳細はHPに掲載

問 栗東市観光協会(栗東観光案内所内)

TEL 551-0126 FAX 551-6158

