簿価に対する借入金額と借入限度額及び協調融資レートの推移

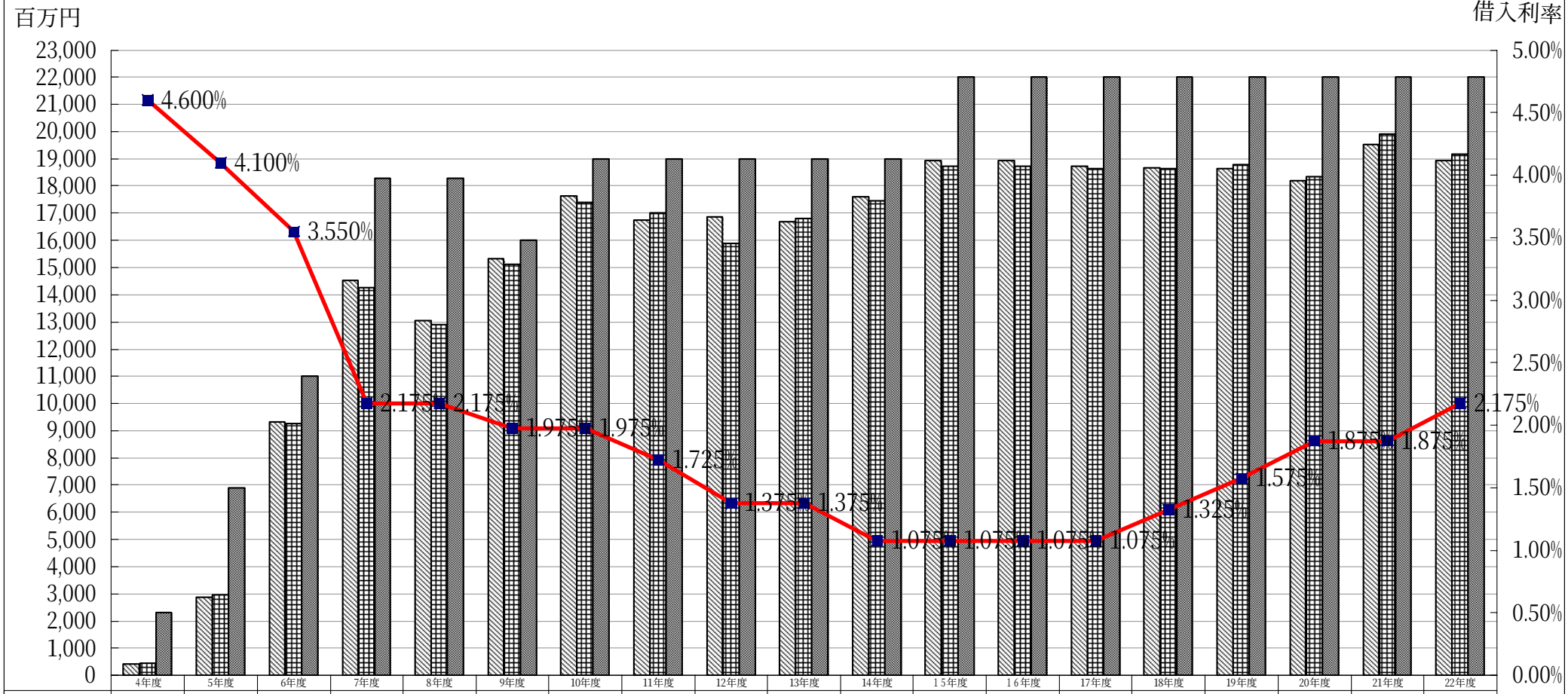

	4年度	5年度	6年度	7年度	8年度	9年度	10年度	11年度	12年度	13年度	14年度	15年度	16年度	17年度	18年度	19年度	20年度	21年度	22年度
簿価	425,101,013	2,868,999,050	9,322,237,423	14,528,793,670	13,036,838,345	15,317,454,036	17,634,369,239	16,733,404,160	16,867,446,746	16,702,065,109	17,602,056,154	18,939,455,852	18,933,767,986	18,732,254,151	18,675,158,433	18,647,937,724	18,183,457,486	19,523,293,625	18,945,289,069
借入金	431,500,000	2,952,335,269	9,261,673,844	14,260,561,844	12,911,096,736	15,119,337,396	17,392,827,396	17,022,559,348	15,889,026,000	16,809,145,000	17,465,166,000	18,725,343,000	18,743,131,000	18,649,510,000	18,642,467,500	18,774,553,500	18,343,416,500	19,905,409,800	19,170,615,766
借入限度額	2,300,000,000	6,900,000,000	11,000,000,000	18,300,000,000	18,300,000,000	16,000,000,000	19,000,000,000	19,000,000,000	19,000,000,000	19,000,000,000	19,000,000,000	22,000,000,000	22,000,000,000	22,000,000,000	22,000,000,000	22,000,000,000	22,000,000,000	22,000,000,000	22,000,000,000
協調融資レート	4.600%	4.100%	3.550%	2.175%	2.175%	1.975%	1.975%	1.725%	1.375%	1.375%	1.075%	1.075%	1.075%	1.075%	1.325%	1.575%	1.875%	1.875%	2.175%

年度