

栗東の教育

令和 5 年度

教育方針

滋賀県 栗東市教育委員会

◇◇もくじ◇◇

◆令和5年度栗東市教育方針

はじめに	2
具体的な取組方針	4
1 人権・同和教育の推進	4
2 就学前教育の充実	4
3 学校教育の充実	5
4 生涯学習の充実	6
5 青少年の健全育成	7
6 生涯スポーツの振興	7
7 市民文化や芸術活動の振興	8
8 歴史文化資産の保存と活用	8

◆教育委員会事務局機構図	9
◆教育に関する予算	10
◆教育機関・学校・幼稚園一覧	11
◆社会教育施設一覧	12
◆園児・児童・生徒数の推移	13
◆図書館蔵書冊数・文化財保護事業	14
◆栗東市教育行政のあゆみ	15

令和5年度 栗東市教育方針

みんなが輝くまち “Next りっとう！”

《 はじめに 》

日本だけでなく、世界中で様々なことが起こり、「予測困難な社会」と言われ、子どもたちはAIやIoTが急速に発展する社会を生きることになります。また、SDGsは、「誰ひとり取り残さない」ことを強調しており、あらゆるバリアを取り除き、多様性を受け入れることが重視されています。教育分野においても、その理念を踏まえ、持続可能な社会の担い手を育み、未来を切り拓く人間を育成することが求められています。

そうした中を生き抜くための力を育成するため、教育は、基礎的・基本的な知識・技能の習得に加え、思考力・判断力・表現力等の育成や学習意欲の向上、多様な人間関係を結んでいく力や習慣の形成等を重視する必要があります。

本市では、子育て世代の流出が見られますが、安心して子育てができる環境と先を見越した魅力ある教育を行い、生涯を通じて学び合い、健康で充実した生活ができるよう環境や条件を整備し、施策を推進していきます。

栗東市教育の目指す方向として、栗東子育て教育Nextプロジェクトを根幹に据え、子どもたちの忍耐力・自制心・回復力・自信・コミュニケーション力・共感性・協調性・社交性などの非認知能力を高め、「学びに向かう姿勢」と予測困難な社会を生き抜く力の育成に努めていきます。園や学校と家庭や地域、行政などが連携を取り、一体となって子どもを育み、自分が育った地域に誇りを持ち「栗東で育ってよかった」と思えるようなつながり中で、子育てができるよう「子どもは地域の宝」の思いを共有していきます。

さらに、多様な価値観の中で、各年代やニーズにあわせて、生涯にわたる学習を行うためには、基本的な能力と自ら学ぶ意欲・態度を育てる役割を教育が担っています。すべての人が健康で、持てる能力や知恵を発揮し、ウェルビーイングを目指すことが第六次栗東市総合計画に掲げられている「いつまでも 住み続けたい 安心な元気都市栗東」の実現となると考えます。

これらを踏まえ、本年度教育方針として「第3期栗東市教育振興基本計画」に掲げる『心豊かに たくましく生きる 人の育成』を目指し、「人権・同和教育の推進」「就学前教育の充実」「学校教育の充実」「生涯学習の充実」「青少年の健全育成」「生涯スポー

ツの振興」「市民文化や芸術活動の振興」「歴史文化資産の保存と活用」の8つの項目について教育行政を推進し、みんなが輝くまち 未来の栗東を築いてまいります。

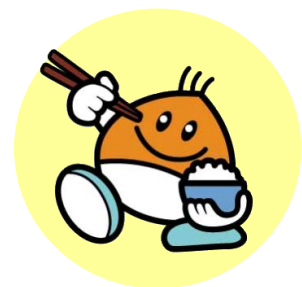



具体的な取組方針

1 人権・同和教育の推進「つながる絆」

人権が尊重されるまちづくりをめざして、部落差別問題をはじめとするあらゆる人権問題の解決のため、就学前教育、学校教育及び社会教育等の各分野において、多様な機会と場を捉えて取り組みを進めてきました。その結果、人権問題に対する理解や認識は高まりつつありますが、インターネット社会における悪質な部落差別事象をはじめ、未だに予断と偏見による差別事案・事件などが発生しています。

そこで、このような今日的状況を踏まえて、より一層市民一人ひとりが互いの人権を尊重し合い、差別や偏見のない住みよいまちづくりをめざしていけるよう、自治会の身近な人権課題の解決に向けた主体的な地区別懇談会の取組や、市民のつどいなどテーマや手法を工夫した各種研修会を実施します。また、栗東市人権教育地域ネット事業により、学校・園と地域が連携し、小学校区・中学校区ごとの研修会などを通して、人権が尊重された学校・園・家庭・地域の実現をめざします。

さらに、「2021-2025 栗東市人権・同和教育基本方針」ならびに「第五次輝く未来計画（人権・同和教育推進5カ年計画《2021(令和3)年度から2025(令和7)年度》）」に基づき、一人ひとりが差別解消の当事者として行動できる教育・啓発を進めます。

2 就学前教育の充実「人格形成の礎」

就学前保育教育では、人権を基盤として子どもが心身ともに満たされ安定して自立していくために、子ども一人ひとりを受容し、「心も体も健やかな子ども」「よく考え行動し、思いやりのある子ども」「よく遊び、豊かな感性と創造性にあふれる子ども」の育成に努めます。そして基本的な生活習慣の定着と、感謝の心や規範意識・道徳性の芽生えを育み、生涯にわたる「生きる力」の基礎を培います。

また0歳から15歳までの育ちの連続性を重視した「栗東子育て教育Nextプロジェクト」を推進し、多様で豊かな生活体験を積み重ねながら、「遊び」を通して学びを深め、非認知能力を育てていきます。就学前から小学校へは、子どもの「育ち」をつなぎ、発達と学びの連続性・一貫性のある教育・保育を円滑に行えるように取り組んでまいります。

す。

さらに、家庭との連携を深め、保護者と相互理解を図り、家庭の子育て力の向上を目指すとともに、地域の人々と連携・協働しながら子育て支援に取り組みます。

すべての家庭が安心して子育てをし、子どもたちが健やかに成長していくために、職員自ら学びを深め、資質向上に努めます。

3 学校教育の充実「将来を切り拓く」

学校教育では、将来を切り拓く力をつけることを目指し、これまでの「くりちゃん元気いっぱい運動」や「子育てのための12か条」の理念を継承しつつ、0歳から15歳を経て成人まで、連続した成長を支える「栗東子育て教育Nextプロジェクト」を推進し、非認知能力の育成に努めます。

確かな学力の育成については、GIGAスクール構想事業によって配備したICTツールの活用も含め、小学校での「きらりフルチャレンジ（くりちゃんチャレンジ）」の実施、中学校での「きらりフルチャレンジ～栗東市学力調査～」の実施を通し、学習習慣の定着や授業改善を促進し、学習の個別化と最適化を推進するとともに、協働的な学習活動や話し合い活動により、学ぶ力の向上を図ります。

小学校・中学校の円滑な接続、小学校の生徒指導体制の強化、授業スキル向上を目的に、小学校「教科担任制」を更に充実させ、推進小学校に加配を配置します。

豊かな心の育成については、児童生徒の自尊感情を育む人権・同和教育の更なる推進を図ります。

健やかな体の育成については、「早ね・早おき・朝ごはん運動」や、食べ物への感謝の心などを育む食育を推進するとともに、基本的な生活習慣の定着を図ります。また、安全教育の充実を通じた「自分の命は自分で守る」子どもの育成を図ります。体育や保健に関する指導に積極的に取り組み、子どもの体力の向上と健康の保持増進に努めます。

子どもたちの育ちを支える取組については、スクールカウンセラー、スクールソーシャルワーカー、日本語指導員の派遣や各種支援員の配置を行うことにより、全ての児童生徒が自己肯定感や自己有用感を持ち、充実した学校生活を送れるよう支援していきます。児童生徒支援教室事業を通して児童生徒支援の充実を図り、またいじめを許さない学校づくりや特別支援教育の充実に努めます。

信頼される学校づくりについては、地域に根ざし開かれた特色のある学校づくりに努

めます。さらに家庭学習を支える ICT ツールを活用し、欠席児童生徒への支援や不登校支援について幅広い実践を継続していきます。

教職員の資質向上については、ICT 環境の活用に向けた研修の充実をはじめ、研究奨励事業の実施や研修講座への参加等を通して教職員の指導力向上を図るとともに、学校教育に対する市民の期待に応えられるよう教職員としての資質の向上を図ります。また、校務支援システムの導入・運用により超過勤務の解消を進め、教職員が元気でやりがいを感じられる学校の働き方改革を推進します。

教育環境の充実については、大宝西小学校の大規模改造による施設老朽化対策やトイレ内部環境改善を行うとともに、栗東中学校のLED化工事や葉山中学校のグラウンド改修に向けた設計業務に着手し、適正な教育環境の改善を図り、学校教育の円滑な実施に資するよう計画的に環境整備を進めていきます。

学校給食共同調理場では、学校給食衛生管理基準に則した運営を行い、安全・安心で栄養バランスのとれた給食提供と給食を生きた教材として食育を推進します。

また、学校給食5日制の実現については、受益者負担の原則を維持しつつ9月からを目途に実施してまいります。

4 生涯学習の充実「学び続け生きがいを感じる」

生涯学習は、市民一人ひとりが主体的に学習し、それを活かした活動を地域づくりへと展開することにより、生涯学習のまちづくりへと繋がっていきます。

こうしたまちづくりを進めるため、各学区コミュニティーセンターなどの地域の身近な会場にて、各種講座・教室等を開催します。内容については、ニーズの把握を行い、地域の今日的課題を踏まえながら推進します。また、学んだことを地域などで生かしていただけるよう、地域振興協議会や自治会等とも連携します。

いつでも、どこでも、だれでも、いつまでも自由に学び、学ぶことの素晴らしさに気づき、自己を豊かに高めていくため、生涯学習の推進を図ります。

「第2次栗東市立図書館基本的運営方針」に基づき、本館、西館がそれぞれの役割に合わせた資料の収集、提供を行い、効率的な図書館サービスを展開します。併せて「第3次栗東市子ども読書活動推進計画」に基づき、児童書の収集、提供を行い、市内関連施設と連携し、地域や家庭で子どもが自然に読書に親しみ、自主的な読書活動ができるように支援します。

多様なニーズに対応するため、図書館、歴史民俗博物館、自然観察の森や自然体験学習センターといった生涯学習施設の活用を図り、学習機会の拡大や学習情報の提供に努めます。

5 青少年の健全育成「まちの宝」

青少年を取り巻く社会環境が大きく変化している中で、次代を担う青少年の健全育成は社会の責務であり、青少年が心身ともに健やかに成長することは市民すべての願いです。

そのため、子どもたちの育ちにおける発達連続性と非認知能力の育成課程において、今まで実施してきました「子育てのための12か条」と「栗東子育て教育Nextプロジェクト」を通じて、家庭、地域、園、学校や関係機関等と連携しながら積極的に推進していきます。

「地域の子どもは地域が見守り、育てる」意識を持ち、家庭や地域社会など社会全体で子育てに関わり、同じ目標を持ち、子どもたちを守り育てる環境づくりに努めます。

また、青少年の非行防止や健全育成を図るため、少年センターでは警察や少年補導委員会をはじめとする関係機関との連携を深め、各校・園での非行防止教室等の開催、支援の必要な青少年やその保護者への相談活動、有害環境浄化活動に取り組みます。さらに、補導・啓発活動では、青少年への注意・助言とともに、対話、声かけを大切にし、青少年の非行や不良行為の未然防止に努めます。

6 生涯スポーツの振興「楽しむ健康」

スポーツは、心身の健全な発達に必要不可欠であるとともに、人と人との繋がりを深め地域コミュニティの再生をはじめ、人生をより豊かで充実したものにします。

こうしたスポーツの意義に対し、昨今の高齢化や健康志向の多様化により、スポーツ振興への期待が高まっています。「第2期栗東市スポーツ推進計画」に基づきながら、市民各々のライフステージやライフスタイルに応じ、スポーツに親しむ機会や施設を充実させ、スポーツを通じた健康増進により健康寿命の延伸につなげ、健康長寿社会の実現を目指します。

中学校の部活動の地域移行におきましては、適切な指導者の確保や指導者運営体制の受け皿整備などの構築を図る必要があります。

また、2年後の国民スポーツ大会や全国障害者スポーツ大会を見据え、市スポーツ協

会をはじめ、各種団体と連携し競技スポーツの振興と競技者の育成を図るとともに、開催への準備を進めるなかで、大会を通じてスポーツを楽しむ機運の醸成を図ります。

7 市民文化や芸術活動の振興「豊かな生活」

文化・芸術は、創造性や心のつながりを育み、相互に理解し尊重し合う社会を形成する礎となるものです。

これらの意義を通じて、市民の生活を心豊かで充実したものにするため、「第2期栗東市文化振興計画」に基づき、誰もが身近な生活の中で音楽や芸術を感じ、文化・芸術に親しみを持てる可能性を広げる文化芸術活動に参画できる機会を提供します。

スポーツの振興と同様に、中学校の部活動の地域移行におきましては、適切な指導者の確保や指導者運営体制の受け皿整備などの構築を図る必要があります。

また、栗東芸術文化会館さきらを継続して市民の文化芸術活動の拠点施設として位置づけ、指定管理者を中心に文化協会、音楽振興会等の団体とともに、市民に親しまれ誇れる芸術文化事業を推進します。

8 歴史文化資産の保存と活用「郷土の魅力発信」

歴史文化資産は市民共有の財産であり、「栗東市文化財保存活用地域計画」に基づきながら、地域や郷土に誇りや愛着を深め、市の魅力発信に活かされるようとりくみを進めます。

こうした歴史文化資産を大切に守り伝えるため、指定等文化財の所有者などが行う保存、修理事業等を支援し、文化財防火訓練などを通じて防災・防犯に対する意識の高揚と設備の充実を図ります。また、継承が危ぶまれる民俗文化財や個人所有文化財などは、価値や魅力を発信しながら保存に努めます。

埋蔵文化財については、開発に伴う調査などの対応を行い、出土した遺物は出土文化財センターにおいて適切に収蔵整理するとともに、関係機関と連携し情報を発信します。

歴史民俗博物館では、継続的に行っている小地域展などでの調査活動を通して地域資料を収集、保存します。またそうした地域資料は新たな展覧会や事業で活用し、市民とともに楽しみ、広く活動する博物館づくりに取り組みます。

学校教育でも積極的に関連施設の見学や郷土学習を取り入れ、自分たちが住んでいる地域に誇りや愛着が持てるよう工夫していきます。

教育委員会事務局機構図

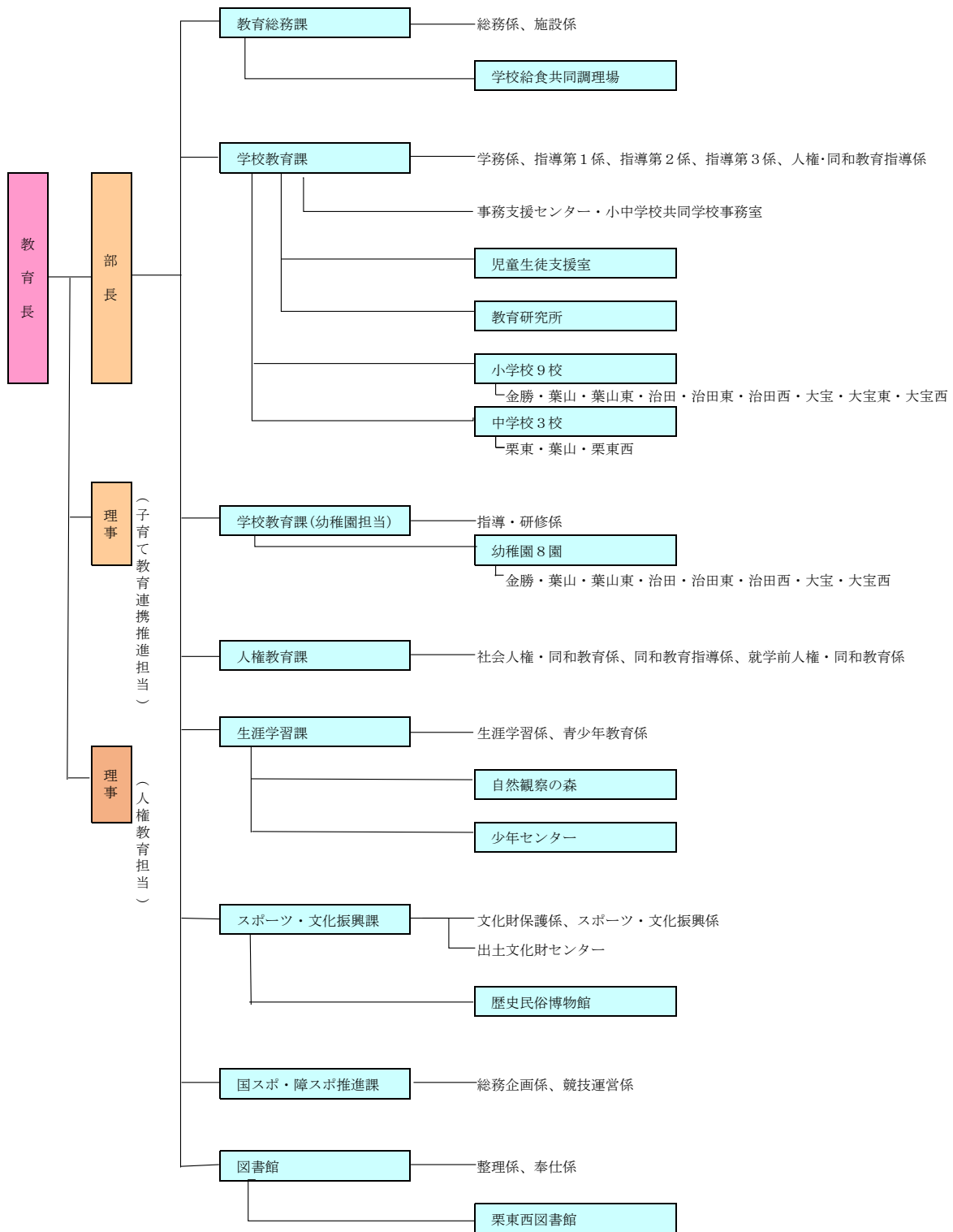

教育に関する予算

一般会計歳出予算（令和5年度当初）（単位：千円）

□教育費	3,418,752	12.7%
□民生費	10,475,036	38.9%
□土木費	2,791,389	10.4%
□公債費	3,353,325	12.5%
□総務費	2,470,696	9.2%
□衛生費	2,644,227	9.8%
□消防費	801,467	3.0%
□農林水産業費	395,365	1.5%
□その他	578,743	2.1%
合 計	26,929,000	100.0%

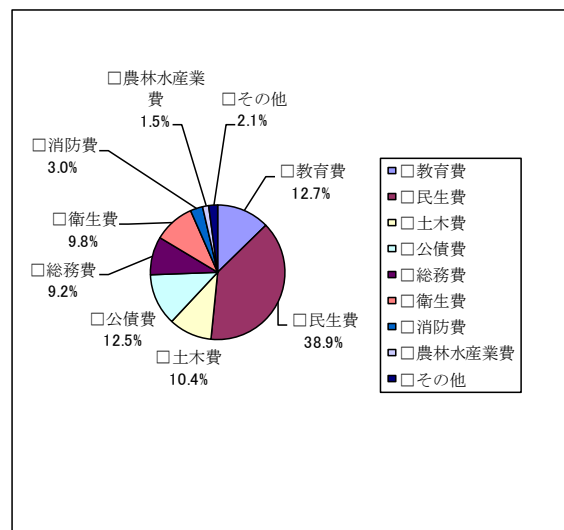

教育費歳出予算（単位：千円）

□教育総務費	572,350	16.7%
□小学校費	483,931	14.2%
□中学校費	160,009	4.7%
□幼稚園費	777,830	22.8%
□社会教育費	480,870	14.1%
□保健体育費	943,762	27.6%
合 計	3,418,752	100.0%

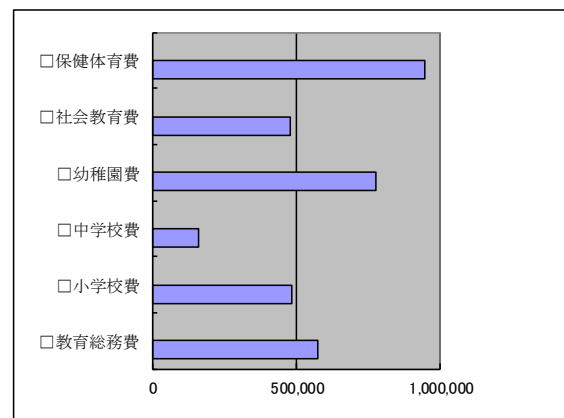

教育機関・学校・幼稚園

教育委員会事務局・教育機関

所属名・機関名	所在地	電話番号
教育総務課	栗東市安養寺一丁目13番33号	551-0129
学校教育課	同上	551-0130
学校教育課（幼稚園担当）	同上	551-0424
人権教育課	栗東市安養寺三丁目1番1号 （学習支援センター内）	551-0133
生涯学習課	同上	551-0145
スポーツ・文化振興課	栗東市安養寺一丁目13番33号	551-0318
国スポ・障スポ推進課	同上	551-0661
学校給食共同調理場	栗東市高野100番地1	552-0001
児童生徒支援室	栗東市安養寺三丁目1番1号 （学習支援センター内）	554-6104
教育研究所	栗東市安養寺一丁目13番33号	551-0130
少年センター	栗東市安養寺三丁目1番1号 （学習支援センター内）	551-0141

学校・幼稚園

	学校名	所在地	電話番号
小学校 (9校)	金勝小学校	栗東市御園911番地1	558-0150
	葉山小学校	栗東市高野310番地	552-0018
	葉山東小学校	栗東市小野320番地	553-8300
	治田小学校	栗東市坊袋77番地	552-0449
	治田東小学校	栗東市安養寺147番地	553-3771
	治田西小学校	栗東市小柿一丁目5番21号	553-2017
	大宝小学校	栗東市糺七丁目14番19号	552-2279
	大宝東小学校	栗東市野尻502番地1	551-2300
	大宝西小学校	栗東市霊仙寺四丁目2番55号	554-1400
中学校 (3校)	栗東中学校	栗東市安養寺六丁目6番15号	552-4359
	葉山中学校	栗東市六地藏888番地	554-0030
	栗東西中学校	栗東市糺四丁目13番47号	553-9101
幼稚園 (8園)	金勝幼稚園	栗東市御園1009番地1	558-0250
	葉山幼稚園	栗東市高野289番地	552-0079
	葉山東幼稚園	栗東市小野460番地1	553-9102
	治田幼稚園	栗東市目川871番地2	552-2756
	治田東幼稚園	栗東市安養寺六丁目7番29号	552-0054
	治田西幼稚園	栗東市中沢一丁目6番3号	553-4641
	大宝幼稚園	栗東市糺八丁目16番9号	552-1698
大宝西幼稚園	栗東市霊仙寺五丁目6番19号	553-3788	

社会教育施設

社会教育施設

施設名	住所	電話	施設の案内
栗東市立図書館	栗東市小野223番地	553-5700	開館時間 水～金曜日 10:00～18:00 土・日 10:00～17:00 休館日：月・火・祝日（土日は開館）・祝日開館した場合の振り替え休館 最終木曜日（10・1・3月）・年末年始
栗東市立栗東西図書館	栗東市綾二丁目4番5号 ウイングプラザ2階	554-2401	開館時間 水～金曜日 10:00～18:00 土・日 10:00～17:00 休館日：月・火・祝日（土日は開館）・祝日開館した場合の振り替え休館 最終木曜日（10・1・3月）・年末年始
栗東歴史民俗博物館	栗東市小野223番地8	554-2733	開館時間 9:30～17:00 休館日：月（祝日にあたるときは翌日）・祝日の翌日・年末年始 休館日：展示替えに伴う臨時休館あり
栗東自然観察の森	栗東市安養寺178番地2	554-1313	開園時間 4～9月 9:00～17:00 10～3月 9:00～16:30 休園日：月・火・祝日の翌日・年末年始
栗東市立自然体験学習センター 森の未来館	栗東市観音寺459番地20	558-3777	休館日：水（祝日にあたるときは翌日）・年末年始
栗東市出土文化財センター	栗東市下戸山47番地	553-3359	入館にあたっては事前予約が必要です。9:30～17:00 休館日：土・日・祝日・年末年始
栗東芸術文化会館さくら	栗東市綾二丁目1番28号	551-1455	開館時間 9:00～22:00 休館日：月（祝日にあたるときを除く）・年末年始
栗東市民体育館	栗東市川辺390番地1	553-4321	利用時間 9:00～21:00 休館日：月（祝日にあたるときは翌日）・年末年始
野洲川体育館	栗東市出庭2083番地	553-1006	
治田西スポーツセンター	栗東市小柿一丁目1-11	554-0169	
十里体育館	栗東市十里405番地1	553-1701	
栗東運動公園 野球場 テニスコート	栗東市川辺390番地1	553-4321 栗東市民体育館	利用時間 9:00～21:00 面積10,000㎡、夜間照明 ハードコート2面、夜間照明
野洲川運動公園 陸上競技場 ソフトボール場 テニスコート グラウンドゴルフ場 芝生グラウンド	野洲川河川敷	553-1006 野洲川体育館	利用時間 9:00～日没 全天候型、400m6レーン、サッカー1面 ソフトボール3面、サッカー可1面 砂入り人工芝コート4面 24ホール
平谷球場	栗東市観音寺459番地2	553-4321 栗東市民体育館	利用時間 9:00～日没 休場日：月（祝日にあたるときは翌日）・年末年始
弓道場	栗東市荒張896番地	553-4321 栗東市民体育館	利用時間 9:00～日没 休場日：月（祝日にあたるときは翌日）・年末年始

園児・児童・生徒数の推移

各年5月1日現在

○保育園の状況○

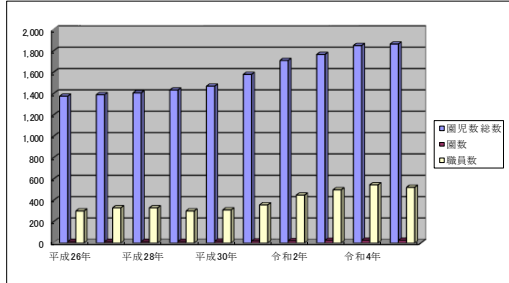

	園児数		職員数
	総数	園数	
平成26年	1,375	14	300
平成27年	1,389	14	330
平成28年	1,406	14	330
平成29年	1,433	15	300
平成30年	1,469	17	310
令和元年	1,579	19	357
令和2年	1,710	22	449
令和3年	1,766	25	498
令和4年	1,850	26	545
令和5年	1,864	26	522

○幼稚園の状況○

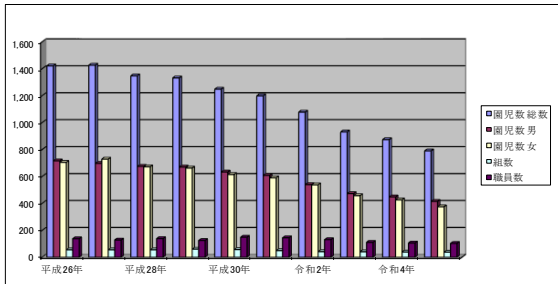

	園児数			園数	職員数
	総数	男	女		
平成26年	1,421	716	705	55	138
平成27年	1,426	697	729	55	128
平成28年	1,347	675	672	55	139
平成29年	1,332	670	662	60	125
平成30年	1,248	633	615	57	149
令和元年	1,199	609	590	49	145
令和2年	1,078	540	538	42	131
令和3年	931	473	458	41	111
令和4年	874	448	426	39	106
令和5年	790	415	375	38	103

○小学校の就学状況○

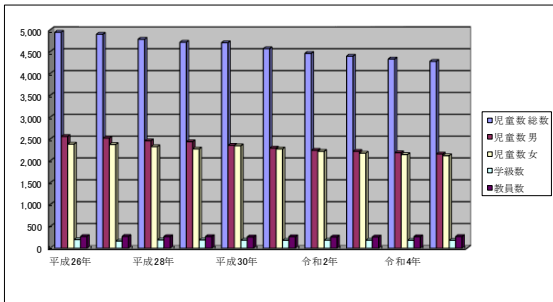

	児童数			学級数	教員数
	総数	男	女		
平成26年	4,943	2,559	2,384	198	270
平成27年	4,899	2,522	2,377	165	271
平成28年	4,785	2,459	2,326	191	267
平成29年	4,715	2,440	2,275	190	268
平成30年	4,704	2,357	2,347	185	260
令和元年	4,568	2,293	2,275	184	265
令和2年	4,460	2,242	2,218	185	258
令和3年	4,396	2,219	2,177	185	259
令和4年	4,331	2,186	2,145	184	265
令和5年	4,278	2,158	2,120	182	269

○中学校の就学状況○

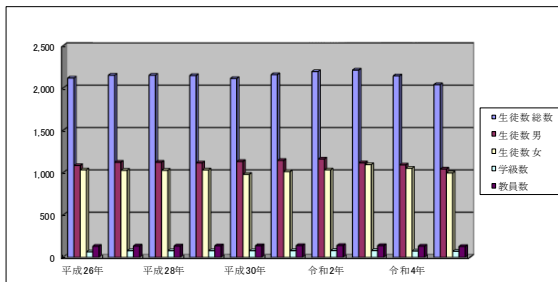

	生徒数			学級数	教員数
	総数	男	女		
平成26年	2,117	1,084	1,033	65	131
平成27年	2,151	1,123	1,028	78	134
平成28年	2,151	1,123	1,028	78	134
平成29年	2,147	1,115	1,032	78	136
平成30年	2,112	1,132	980	78	137
令和元年	2,158	1,145	1,013	79	139
令和2年	2,194	1,161	1,033	80	140
令和3年	2,211	1,116	1,095	80	138
令和4年	2,143	1,091	1,052	75	132
令和5年	2,040	1,043	997	72	128

図書館分類別蔵書冊数

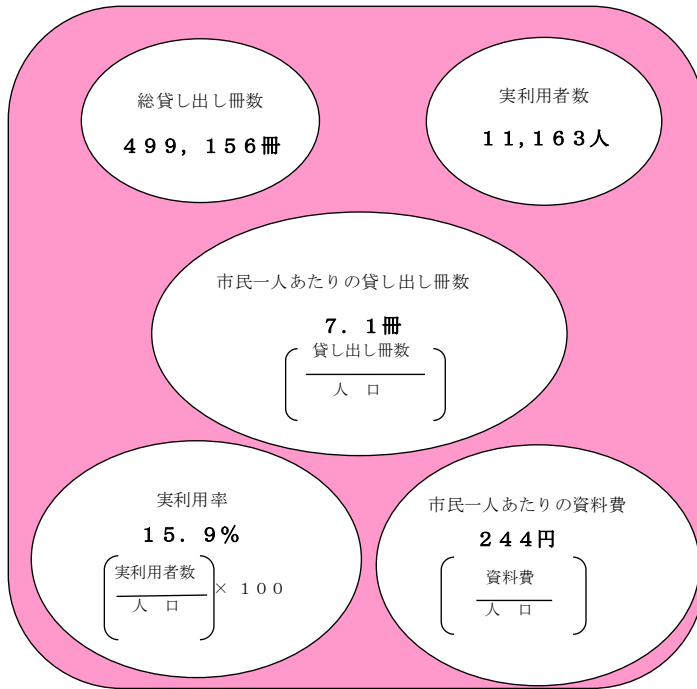

令和5年4月1日現在

	冊数	割合
本館（西館含）		
総記	6,183冊	2.1%
哲学・宗教	6,878冊	2.3%
歴史・地理	18,741冊	6.3%
社会科学	28,901冊	9.6%
自然科学	19,255冊	6.4%
技術・工学	23,057冊	7.7%
産業	8,547冊	2.8%
芸術・スポーツ	25,950冊	8.7%
言語	4,131冊	1.4%
文学	109,645冊	36.6%
絵本	33,719冊	11.2%
紙芝居	1,778冊	0.6%
多文化	3,579冊	1.2%
大活字	2,218冊	0.7%
郷土	7,148冊	2.4%
合計	299,730冊	100.0%
(うち児童書)	(85,541冊)	28.5%
CD	1060点	
点字図書	142点	
雑誌	178点	
新聞	15点	
DAISY	73点	

文化財保護事業

○栗東市に所在する指定・選択登録文化財件数一覧

令和5年5月1日現在

種別	種類	国	県	市	計	備考
有形文化財	建造物	7		14	21	指定
	建造物	18			18	登録
	絵画			6	6	
	彫刻	17	8	30	55	
	工芸品		2	6	8	
	書跡		1	4	5	
	歴史資料		3	1	4	
	考古資料			4	4	
史跡名勝 天然記念物	史跡	2		9	11	
	名勝	1	1	1	3	
	天然記念物					
	史跡名勝					
民俗文化財	有形・無形民俗文化財	1		2	3	指定
	無形民俗文化財		3		3	選択
合計		46	18	77	141	

注意：①無形文化財、伝統的建造物群保存地区、選定保存技術指定は存しない

②登録文化財（建造物）は、棟数をあらわす

③宗教法人蓮台寺は、既に本市に所在しないので件数に計上しない

栗東市教育行政のあゆみ

年 月	事 項	年 月	事 項	年 月	事 項	年 月	事 項
	金 勝 校		治 田 校		葉 山 校		大 宝 校
明8年6月	勉修学校 (蔵町)	明7年10月	精思学校 (目川)	明6年3月	咸熙学校 (出庭)	明7年3月	月盛学校
明8年7月	新心学校 (上砥山)	明8年1月	有隣学校 (下鉤)	明19年11月	尋常科炊揚小学校	明19年11月	簡易科勝部小学校
明8年8月	荒張学校 (片山)	明8年2月	遵義学校 (下戸山)	明 6 年	修育学校 (六地藏)	明7年5月	終身学校・勉進学校 (織) (渋川)
明15年8月	誠明学校	明19年11月	簡易科目川小学校 (精思、有隣、遵義 廃止)	明19年11月	簡易科梅木小学校	明9年10月	更始学校 (花園)
明8年9月	麗新学校 (観音寺)	明21年4月	尋常科・簡易科目川 小学校	明8年5月	厚進学校 (手原)	明19年11月	尋常科花園小学校
明19年11月	簡易科御園 小学校	明22年8月	尋常科治田小学校	明19年11月	尋常科手原小学校	明8年10月	貴育学校 (十里)
明21年4月	尋常科・簡易科 御園小学校	明25年10月	治田尋常小学校	明21年4月	尋常科・簡易科手原 小学校	明19年11月	簡易科十里小学校
明22年9月	尋常科金勝 小学校	明35年11月	治田尋常高等小 学校	明26年4月	(統合改称) 葉山尋常小学校	明21年4月	(統合改称) 尋常科・簡易科物部 小学校
明24年4月	金勝尋常小学 校	昭16年4月	治田国民学校	明28年4月	葉山尋常高等 小学校	明22年4月	尋常科物部小学校 分教場
明33年1月	金勝尋常高等小学校			昭16年4月	葉山国民学校	明26年4月	大宝尋常小学校
昭16年4月	金勝国民学校					明36年4月	大宝尋常高等 小学校
						昭16年4月	大宝国民学校

年 月 日	事 項
昭和 22・4・1	<div style="display: flex; align-items: center;"> <div style="margin-right: 10px;"> <p>金勝村立金勝小学校</p> <p>葉山村立葉山小学校</p> <p>治田村立治田小学校</p> <p>大宝村立大宝小学校</p> </div> <div> <p>校名改称</p> <p>新制度による小・中学校の六・三制発足 (義務教育年限は新制中学校の段階まで9年に延長)</p> </div> </div>
22・4・24	<div style="display: flex; align-items: center;"> <div style="margin-right: 10px;"> <p>金勝村立金勝中学校・治田村立治田中学校</p> <p>葉山村立葉山中学校・大宝村立大宝中学校</p> </div> <div> <p>各小学校に併設</p> </div> </div>
23・4・20	金勝村、葉山村、治田村、大宝村学校組合立栗東中学校(各村に分校舎)
25・8・25	各村の栗中分校舎廃止、本校に全生徒収容
29・10・1	<p>金勝、葉山、治田、大宝の4ヶ村が合併し栗東町が誕生</p> <p>栗東町教育委員会発足</p> <p>(小学校4校 金勝、葉山、治田、大宝。 中学校1校 栗東)</p> <p>(栗東家政高等女学校【本校-葉山】【金勝、大宝、治田-分校】)</p>
29・10・27	栗東町公民館を坊袋に、葉山、金勝、大宝に分館設置
31・9・1	大字渋川地区が草津へ編入
31・10・1	「地方教育行政の組織および運営に関する法律」の施行に伴い、専任教育長をおく。
32・1・9	栗東家政高等女学校本校舎完成、本校に全生徒収容
32・10・25	栗東町公民館を安養寺に、葉山、金勝、大宝分館を廃止
36・9・3	栗東町章制定
39・7・10	金勝小学校プール完成
40・4・1	栗東町公民館新設
41・7・30	大宝小学校プール完成
42・7・5	葉山小学校プール完成
43・2・9	葉山小学校改築工事完成
43・7・10	治田小学校プール完成
43・10・1	ボーイスカウト野営場オープン
43・11・23	「交通安全の町」を宣言
44・1・29	青少年育成町民会議結成

年 月 日	事 項
44・3・11	金勝小学校改築工事完成
44・4・1	中央幼稚園開園 大宝幼稚園開園
44・6・18	葉山小学校改築工事完成
44・10	草津栗東少年センター開設
45・4・1	金勝幼稚園開園 葉山幼稚園開園
45・7・15	栗東町公民館、商工会館改築工事完成
45・9・17	金勝幼稚園新築工事完成
46・3・6	治田小学校改築工事完成
46・3・25	大宝幼稚園改築工事完成
46・4・1	治田幼稚園開園
46・6・5	栗東中学校運動場造成工事完成
47・1・21	金勝小学校体育館完成
47・2・2	治田幼稚園新築工事完成
47・5・23	大宝小学校改築工事完成
47・8・20	葉山小学校増築工事完成 治田小学校増築工事完成
48・3・20	栗東中学校改築工事完成 金勝幼稚園増築工事完成
48・4・1	学校給食共同調理場開設
48・4・2	町の花(キンセンカ)、町の木(貝塚伊吹)制定
48・12・25	栗東町スポーツ災害補償制度制定
49・3・20	葉山幼稚園改築工事完成 大宝小学校増築工事完成 金勝小学校増築工事完成
49・3・26	栗東中学校改築工事完成
49・4・1	栗東運動公園野球場オープン
49・	同和教育長期推進計画策定
49・10・1	大宝分館開館
49・10・9	葉山小学校体育館完成
50・3・20	金勝小学校増築工事完成
50・4・1	治田西小学校開校
50・	地区別懇談会開始
50・5・25	第26回全国植樹祭本町金勝山にて開催
50・8・20	葉山小学校増築工事完成
50・11・1	金勝分館開館
51・3・20	大宝小学校体育館完成
51・4・1	治田西幼稚園開園
51・7・13	葉山分館開館
51・9・1	町移動図書館みどり号巡回開始
52・1・1	町民憲章制定
52・3・20	葉山小学校増築工事完成
52・3・31	栗東家政高等女学校閉校
52・4・1	栗東文化教育センターを開設 大宝テニスコートオープン
52・10・16	野洲川運動公園陸上競技場オープン
53・1・25	治田小学校増改築工事完成
53・3・20	大宝幼稚園増築工事完成
53・4・1	視聴覚ライブラリー開設
53・9・24	栗東町民体育館オープン
53・12・20	治田西小学校増築工事完成 金勝小学校増築工事完成
54・1・25	治田小学校増改築工事完成 大宝小学校増築工事完成
54・4・1	各公民館分館を地区館に名称変更 栗東町立学校体育施設スポーツ開放
54・4・18	米飯給食導入
54・8・2	全国高等学校総合体育大会「体操競技」の開催
～8・6	
54・8・20	治田小学校体育館改築工事完成

年 月 日	事 項
54・9・10	治田西公民館開館
55・3・31	栗東町史発刊
55・4・1	葉山東小学校開校
	栗東町公民館を中央公民館に名称変更
55・5・11	平谷球場オープン
55・7・8	町営プールオープン
55・8・1	野洲川運動公園ソフトボール場オープン
56・2・10	町民ミニ体育館オープン
56・3・20	治田西小学校増築工事完成
	大宝小学校増改築工事完成
	大宝公民館増改築工事完成
56・4・1	栗東西中学校開校
	葉山東幼稚園開園
	草津栗東行政事務組合設立
	金勝、葉山、葉山東、中央幼稚園、2年制保育実施
56・4	草津栗東少年センター栗東分室を開設
56・	「第一次ピラミッド計画」策定
56・10・14	第36回国民体育大会体操競技、馬術競技の開催
～10・17	
57・4・1	治田、治田西、大宝幼稚園2年保育実施
	町民テニスコートオープン
57・5・20	住民票等各公民館で交付開始(電送ファクシミリ)
57・12・20	治田西幼稚園増築工事完成
58・1・1	治田公民館開設(中央公民館内)
58・3・20	栗東西中学校増築工事完成
58・3・30	栗東中学校プール改築工事完成
58・4・1	治田東小学校開校
	大宝西幼稚園開園
58・6・20	栗東町ボーイスカウト野営場廃止
	栗東町浅柄野教育キャンプ場設置
59・4・1	葉山東公民館開館
60・3・1	栗東西中学校柔剣道場開場
60・4・1	葉山中学校開校
	治田公民館開館
	十里体育館オープン
	十里運動場拡張工事完成
	治田東公民館開設(中央公民館内)
	栗東文化教育センター中央公民館内へ移転
60・5・10	葉山中学校体育館・プール完成
60・8・9	栗東町教員米国バーミンガム市への海外派遣開始
60・10・31	学校給食共同調理場増改築工事完成
61・2・27	栗東中学校柔剣道場開場
61・3・10	金勝公民館改築工事完成
61・3・20	中央幼稚園改築工事完成
	野洲川体育館オープン
61・3・31	栗東の歴史年表発行
61・4・1	中央幼稚園を治田東幼稚園に名称変更
61・	「第二次ピラミッド計画」策定
61・12・20	葉山中学校柔剣道場開場
62・3・20	葉山公民館改築工事完成
62・7・19	図書館開館
	治田西スポーツセンターオープン
62・9・28	治田東幼稚園増築工事完成
62・9・30	夜間照明工事完成(葉山東小学校、治田西小学校)
63・1・1	町の鳥(めじろ)制定
63・3・10	平和都市宣言
63・3・31	野洲川運動公園テニスコートオープン
	夜間照明工事完成(金勝小学校、大宝西小学校)
	「栗東の歴史」(第1巻)発行
63・4・1	大宝西小学校開校
	大宝西公民館開館

年 月 日	事 項
63・4・18	自然観察の森開所
63・10・15	大宝西幼稚園増築工事完成
平成 元・3・29	夜間照明工事完成(葉山小学校)
元・9・11	葉山小学校大規模改造工事完成
2・3・12	生涯学習都市宣言
2・3・27	金勝小学校プール新設工事完成
2・3・30	平谷球場整備工事完成
2・3・31	「栗東の歴史」(第2巻)発行
2・	人権・同和問題に関する住民意識調査実施
2・9・6	栗東町教員・中学生米国パーミンハム市への海外派遣開始
2・9・23	栗東歴史民俗博物館開館
2・10・1	中学校コンピュータ導入(全中学校)
2・10・3	栗東中学校大規模改造工事完成(第1期)
3・3・7	栗東西中学校増築工事完成
3・3・22	人権擁護都市宣言
3・	「第三次ピラミッド計画」策定
3・6・30	「歴史へのいざない」発行
3・7	大宝テニスコート(社会体育施設として新たに整備)
3・9・1	小学校コンピュータ導入(全小学校)
3・9・13	栗東中学校大規模改造工事完成(第2期)
3・9・20	治田幼稚園増築工事完成
4・2・29	大宝幼稚園建築工事完成
4・3・9	大宝幼稚園移転
4・3・31	「栗東の歴史」(第3巻)発行
4・6・1	野洲川運動公園ローンプレイフィールドオープン
4・8・31	栗東中学校大規模改造工事完成(第3期)
4・8・31	大宝小学校グラウンド整備工事完成
4・9・1	学校週5日制施行
5・2・19	町民体育館増築工事完成
5・8・31	栗東中学校大規模改造工事完成(第4期)
6・3・25	栗東歴史民俗博物館旧中島家復元工事完成
6・3・31	「栗東の歴史」(第4巻)発行
6・8・3	栗東歴史民俗博物館が博物館法に基づく登録博物館として登録
7・3・31	「栗東の歴史」(第5巻)発行
7・	人権・同和問題に関する住民意識調査実施
7・10・1	治田幼稚園全面移転
7・10・3	各小学校空調設備設置工事完成
7・11・12	治田東公民館新築移転
8・1・4	中学校にインターネット導入
8・3・1	栗東中学校トイレフレッシュアップ整備工事完成
8・4・1	「第四次ピラミッド計画」策定
8・4・28	出土文化財センター開館
8・9・2	各中学校空調設備設置工事完成
8・9・26	栗東西中学校トイレフレッシュアップ整備工事完成
8・10・11	治田小学校グラウンド等整備工事完成
9・1・6	小・中ファイリングシステム導入
9・2・24	栗東歴史民俗博物館が文化財保護法に基づく重要文化財の公開承認施設として承認
9・10・2	葉山中学校トイレフレッシュアップ整備工事完成
9・12・25	治田小学校大規模改造工事完成
10・8・3	野洲川運動公園陸上競技場が「第4種競技場」として日本陸上競技連盟より公認
11・3・27	栗東芸術文化会館さきら完成
11・4・12	学校給食の食器に信楽焼の「軽量強化磁器」を採用
11・6・1	金勝小学校大規模改造工事完成
	小学校にインターネット導入
11・10・1	栗東芸術文化会館さきらグラウンドオープン
12・6・9	人権・同和問題に関する住民意識調査実施
12・10・28	栗東町教員・中学生中国衡陽市への海外派遣開始
13・1・29	大角氏庭園(六地藏)、国指定名勝に指定
13・4・1	「第一次輝く未来計画」策定
13・10・1	図書館ホームページ開設
13・10・1	栗東市制施行
14・4・1	「栗東市立教育研究所」開設
14・4・1	湖南3市2町広域貸出開始

年 月 日	事 項
14・9・20	栗東歴史民俗博物館が文化財保護法に基づく重要文化財の公開承認施設として再承認
15・1	葉山東保育園園舎・葉山東幼稚園園舎通路設置
15・3	治田東幼稚園渡り廊下設置
15・3・10	金勝第1幼稚園工事完成
15・3	草津栗東少年センター解散分離
15・4	栗東市少年センター設立
15・4・1	乳幼児保育総合化
15・4・1	3年制保育実施・預り保育実施
15・8・4	栗東市教育ネットワークテスト運用開始
15・10・30	葉山幼児園中長時部園舎新築移転
15・11	葉山幼児園渡り廊下設置
16・4・1	栗東市教育ネットワーク運用開始
16・4・1	大宝幼稚園分園開園
16・7・23	ひだまりの家開館
16・8	第1回教育実態調査実施
17・6・7	滋賀大学教育学部との相互協力協定締結
17・6・30	人権・同和問題に関する住民意識調査実施
18・2・22	栗東西図書館開館
18・4・1	体育施設・芸術文化会館に指定管理者制度導入
18・4・1	地区公民館廃止 地区公民館コミュニティセンター化
18・4・1	「第二次輝く未来計画」策定
18・4・1	大宝東小学校開校
18・4・28	教育長への手紙「その時子どもが“キラッ！”と“きらり”」開始
18・6・1	早ね・早おき・朝ごはん「ふだんの生活習慣アンケート調査」開始
18・11・1	「栗東教育きらりの日」制定、「くりちゃん 元気いっぱい運動」開始
19・9	日本スポーツマスターズびわこ大会開催(栗東会場:女子バレーボール・女子ゴルフ)
19・9・20	栗東歴史民俗博物館が文化財保護法に基づく重要文化財の公開承認施設として再承認
19・10・2	旧中島家住宅が文化財保護法に基づく登録有形文化財として登録
19・10・3	京都産業大学との連携協力に関する協定締結
19・11・14	栗東市教育顧問に川島隆太教授就任
20・3	「栗東市子ども読書活動推進計画」策定
20・4・1	栗東歴史民俗博物館市民学芸員の会(通称:いがぐりの会)発足
20・4・16	きらりフルチャレンジ「くりちゃん検定」小学校本格実施
20・5・1	自然体験学習センター(森の未来館)開設
20・10・18~20	第21回全国スポーツレクリエーション祭(栗東会場:ラージボール卓球)
21・3・19	中学校給食廃止
21・3・31	浅柄野教育キャンプ場廃止
21・4・1	バラグライダーフライト場の運営廃止
21・4・15	きらりフルチャレンジ「くりちゃん検定」中学校本格実施
21・8	くりちゃん市民検定開始
21・9・2	教員・中学生海外派遣事業の凍結
21・11・25	栗東歴史民俗博物館が保管する里内文庫資料が滋賀県文化財保護条例に基づく滋賀県指定有形文化財に指定
22・5・~6	第2回教育実態調査実施
22・9・6	人権・同和問題に関する住民意識調査実施
22・9・18~10.11	栗東歴史民俗博物館と栗東歴史民俗博物館市民学芸員による市民協働事業「竹村定治コレクション展～鉄道模型の世界～」開催
23・2・1	栗東市学習支援センター開設
23・2・1	学習支援センター内に栗東市少年センター事務所開設
23・4・1	文化芸術大会激励金、各種体育・スポーツ大会激励金廃止
23・4・1	男女共同参画推進係が生涯学習課に移管
23・4・1	「第三次輝く未来計画」策定
23・5・31	中央公民館及び文化教育センター廃止
23・8・29	スポーツ基本法制定に伴い体育指導委員をスポーツ推進委員に名称変更
23・9	人権教育研究推進事業総合推進地域指定
23・10・1	社団法人栗東市体育協会と財団法人栗東市文化体育振興事業団を統合し、財団法人栗東市体育協会が発足
24・3・31	視聴覚ライブラリー事業の廃止
24・3	「栗東市教育振興基本計画」策定
24・4	「ありがとうが言える子育て運動」開始
24・4・1	スポーツ災害補償制度、市営プール廃止
24・12	「小林児童文庫図書整備基金」設立
25・3	葉山東小学校エレベータ設置工事完成
25・3	治田西小学校エレベータ設置工事完成

年 月 日	事 項
25・ 3	「栗東市文化振興計画」策定
25・ 3・24	「小林児童文庫」開設
25・ 4・ 1	栗東市生涯学習推進員制度の廃止
26・ 3	「栗東市スポーツ推進計画」策定
26・ 4・ 1	全中学校に空調設備設置
26・ 5 ～6	第3回教育実態調査実施
26・12・25	治田小学校エレベータ設置工事完成
26・12・25	治田東小学校エレベータ棟増築工事完成
27・ 3	栗東市子ども・子育て支援事業計画冊子発行
27・ 3	第2次栗東市食育推進計画冊子発行
27・ 3	「第2次栗東市子ども読書活動推進計画」策定
27・ 3・31	栗東西中学校軽運動室新築工事完成
27・ 4・ 1	男女共同参画推進係が自治振興課へ移管
27・ 7	「(新)栗東市立学校給食共同調理場建設基本構想・基本計画」策定
27・ 8・20～9・30	人権・同和問題に関する住民意識調査実施
27・ 9・ 1	小・中学校の全教職員へ校務用パソコン配付
28・ 3	大宝西小学校エレベータ棟増築工事完成
28・ 3	小中学校体育館非構造部材補強工事完成
28・ 4・ 1	「第四次輝く未来計画」策定
28・12・28	旧中央公民館解体工事完了
29・ 3	「第2期栗東市教育振興基本計画」策定
29・ 3	幼稚園で全保育室に空調設備を設置
29・ 3・31	旧中央公民館跡地 教育財産から普通財産へ所管換
29・ 7	「栗東市立図書館基本的運営方針」策定
29・12・22	図書館屋上改修他工事完成(第1期)
30・ 2	大宝小学校エレベーター棟増築工事完成
30・ 3	栗東西中学校配膳室棟増築工事完成
30・ 4	図書館業務システム、おうみ自治体クラウド・図書館システムサービスの運用開始
30・ 7	栗東中学校配膳室棟増築工事完成
30・ 8	大宝西小学校渡り廊下設置工事完成
30・ 8	(新)栗東市立学校給食共同調理場建設工事完成
30・9・1	栗東市立学校給食共同調理場移転
30・9・1	小・中学校にタブレット237台、プロジェクター224台を配備
30・9・5	中学校給食再開
30・11・16	図書館屋上改修他(第2期)、外壁タイル改修工事完成
31・ 3	葉山東小学校校舎増築工事完成
31・ 4	全小学校に空調設備設置
令和 元・ 5～6	第4回教育実態調査実施
元・ 7	治田小学校校舎増築工事完成
元・ 7	「栗東市立栗東西図書館のあり方」策定
2・ 3	「第3期栗東市教育振興基本計画」策定
2・ 3	「第3次栗東市子ども読書活動推進計画」策定
2・ 3	「小杖祭り」が「近江湖南のサンヤレ踊り」として、国重要無形民俗文化財に指定
2・ 3	図書館本館空調設備工事完成
2・3・2～5・31	コロナウイルス感染拡大防止にかかる小中学校臨時休業
2・4・13～5・31	コロナウイルス感染拡大防止にかかる幼稚園臨時休業
2・4・16～5・31	コロナウイルス感染拡大防止にかかる社会教育施設利用停止
2・4・15～5・19	コロナウイルス感染拡大防止にかかる図書館(本館)臨時休館
2・4・15～5・31	コロナウイルス感染拡大防止にかかる図書館(西館)臨時休館
2・ 6	「第2期栗東市スポーツ推進計画」策定
2・8・5～8・28	人権・同和問題に関する住民意識調査実施
2・11	葉山・葉山東・大宝小学校体育館トイレ改修工事完成
3・ 3	GIGAスクール構想に伴うタブレットを7, 243台を配備
3・ 3	治田東小学校大規模改造工事完成
3・ 4・ 1	「第五次輝く未来計画」策定
3・ 4・ 1	国スポ準備室設置
3・ 5・ 27	東京2020オリンピック聖火リレー実施(スタート:市民体育館、ゴール:JR手原駅前)

年 月 日	事 項
3・9・30	大宝テニスコート廃止
3・9	治田・治田西・大宝西小学校体育館トイレ改修工事完成
3・9	金勝小学校グラウンド改修工事完成
4・3	葉山中学校大規模改修工事完成
4・4	「第2次栗東市立図書館基本的運営方針」策定
4・4・1	国スポ・障スポ大会準備室設置
4・4・28	市民体育館改修工事完成
4・7・22	「栗東市文化財保存活用地域計画」が文化庁認定
4・7・27	第79回国民スポーツ大会・第24回全国障害者スポーツ大会栗東市準備委員会設立
4・10	栗東中学校グラウンド改修工事完成
4・11	図書館多目的トイレ設置、洋式化改修工事完成
4・11・30	「小杖祭り」が「近江湖南のサンヤレ踊り」としてユネスコ世界文化遺産に登録
5・1	歴史民俗博物館トイレ洋式化改修工事完成
5・2	葉山東小学校照明LED化完成
5・3	「第2期栗東市文化振興計画」策定
5・3・31	大宝幼稚園分園廃止
5・4・1	国スポ・障スポ推進課設置
5・8	小・中学校全教職員の校務用パソコン更新
5・9	幼稚園、小・中学校週5日の完全給食開始