

お知らせ版

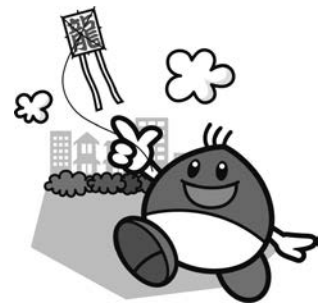

お知らせ 就学援助「新入学学用品費」入学前支給

経済的な理由によって公立小・中学校への入学に必要な経費の負担にお困りの保護者に対し、就学援助制度の一部として、入学に必要な費用の一部を入学前の3月に支給します(所得審査があります)。

申 1月31日(木)までに、電子申請または申請書(学校教育課・市内小学校・保育園・幼稚園・幼児園に備付)を小学校入学予定の人は学校教育課、中学校入学予定の人は通学している小学校へ

電子申請▶



※3月末までに栗東市外へ転出する人や、栗東市立小・中学校、県内の国立小・中学校、県立中学校へ入学しない人は対象外。入学前支給を受給した人でも、4月以降の就学援助を希望する場合は、令和6年度就学援助の申請が別途必要(申請方法については入学説明会などで案内します)

問 学校教育課 学務係
TEL 551-0130 FAX 551-0149

お知らせ 市職員採用 (任期付採用)

採用年月日 令和6年4月1日
職種 行政職(国スポ等関連業務)
人数 5人程度
職務内容「わた SHIGA 輝く国スポ・障スポ 2025」に関する業務

第1次試験
期日 2月4日(日) 場所 栗東市役所
試験方法 口述試験
第2次試験 日時・場所などは第1次試験合格者に通知

申 方法 電子申請
期間 1月4日(木)~19日(金)
▶ 申込みに必要な手続きなど詳細は市HPに掲載



問 人事課 人事係
TEL 551-0117 FAX 554-1123

お知らせ 低所得の子育て世帯に対する子育て世帯生活支援特別給付金

申請は2月29日まで

ひとり親世帯分

- ①令和5年3月分児童扶養手当受給者、令和5年4月分児童扶養手当新規受給者
- ②公的年金給付等受給者で、令和5年3月分児童扶養手当全部停止の人(申請していれば停止されたと想定される人を含む)
- ③児童扶養手当全部停止または支給要件を満たす未申請の人で、食費等の物価高騰の影響で収入が児童扶養手当の支給水準になっている人

ひとり親世帯以外分

- ④令和4年度低所得の子育て世帯に対する子育て世帯生活支援特別給付金(ひとり親世帯以外分)受給者
- ⑤平成17年4月2日から令和6年2月29日生まれの児童を養育している人で、食費等の物価高騰の影響で収入が住民税非課税の人と同じ水準になっている人(令和5年度住民税非課税の人を含む)

¥ 50,000円 / 対象児童1人

申 ①・④申請不要(令和5年5月31日支給済)、②・③・⑤所定の申請書類を2月29日(木)までに下記へ

※「ひとり親世帯分」と「ひとり親世帯以外分」は併給不可

▶ 詳細は市HPに掲載

問 子育て支援課 児童・家庭福祉係
TEL 551-0114 FAX 552-9320

お知らせ 住民税非課税世帯に対する重点支援給付金

住民税非課税世帯に対する重点支援給付金(7万円)に市独自の給付金(1万円)を上乗せして、計8万円を支給します。

開始時期などは、決まり次第お知らせします。対象世帯には、市から案内を送付予定です。

問 社会福祉課「栗東市住民税非課税世帯に対する重点支援給付金」窓口
TEL 551-0285 FAX 553-3678

募集 パブリックコメント意見募集

◆栗東市環境基本計画行動計画(案)

令和5年3月に策定した、本市の環境に関する中長期的な目標、方向と環境への配慮のための方針などを定めた第三次環境基本計画の目標達成に向けて、市や市民、事業者などが環境保全に関する行動ができるよう、具体的な施策や取組を示した計画。

時 1月19日(金)まで

問 環境政策課 環境政策係
TEL 551-0336 FAX 551-0148

◆栗東市一般廃棄物(ごみ)処理基本計画(案)

本市の一般廃棄物(ごみ)の処理実績を踏まえつつ、ごみの発生抑制とごみの排出から最終処分への適正処理を進めるために、必要な基本事項を定めた計画。

時 1月19日(金)まで

問 環境政策課 生活環境係
TEL 551-0341 FAX 551-0148

資料の閲覧場所 環境政策課、市HP、情報公開コーナー(市役所1階)、各学区コミセン

募集 令和6年度「栗東市ホームページ」・「広報りっとう」有料広告募集

◆「栗東市ホームページ」(バナー広告)

広告料 月額 20,000円 / 1枠
掲載期間 1か月(連続掲載可)
規格 縦 50pixel 横 150pixel 20KB
以内のGIF形式

◆「広報りっとう」

広告料 本文 30,000円・お知らせ版 20,000円 / 1枠1号
規格 縦 55mm 横 85mm
掲載期間 1号分(連続掲載可)

【各広告の申込方法】

必要書類 広告掲載申込書・誓約書(広報課備付、HPに掲載)、広告案
受付日時 2月9日(金)9:00~
受付場所 市役所2階 協議室
※2月9日10時以降は広報課で受付
▶ 詳細は市HPに掲載



問 広報課 広報係
TEL 551-0641 FAX 554-1123



お知らせ

草津税務署 令和5年分所得税等の還付申告会場の開設

◆公的年金等受給者・給与所得者の還付申告相談（申告書の提出も可）

期 2月6日(火)

9:30～12:00（受付11:30まで）

13:00～15:30（受付15:00まで）

※混雑状況により早めに受付を終了する場合があります

所 栗東市役所 2階 第1会議室

対 ①公的年金等を受給している人で所得税等の還付申告をする人

②医療費控除による所得税等の還付申告をする人

③令和5年中に退職し、年末調整ができていない人

④給与所得者で、住宅借入金等特別控除を受ける人 など

※事業・不動産・譲渡所得などがある人を除く

必要書類 公的年金や給与所得等の源泉徴収票、社会保険料や生命保険料などの控除（支払）証明書（給与所得者で、年末調整済のものは除く）、振込口座のわかるもの（本人名義の口座に限る）、税務署から送付されたハガキ・書類、マイナンバーカード（または通知カード（番号確認）と運転免許証・健康保険被保険者証など）ほか

※寄附金控除のワンストップ特例を選択した人でも、確定申告をする場合は寄附金控除の受領証明書が必要

②領収書[※]の提出の代わりに医療費控除の明細書（医療を受けた人、病院、薬局ごとに医療費を合計し作成）を添付

※自宅で5年間要保存（税務署から求められたときに、提示または提出）

③退職所得（退職金）の申告は、退職

職所得の源泉徴収票が必要

④必要書類は事前に国税庁HPで確認または草津税務署へ問合せ

◆公的年金等を受給している人の申告

公的年金等の収入金額の合計額が400万円以下で、かつ、公的年金等に係る雑所得以外の所得金額が20万円以下の場合は、原則、所得税等の確定申告をする必要はありません。

※確定申告が不要でも、市・県民税の申告が必要な場合あり

※所得税・復興特別所得税の還付を受ける場合は、確定申告書を提出

■所得税・復興特別所得税

草津税務署 個人課税部門

TEL 562-1315（自動音声案内）

市・県民税

市役所 税務課 市民税係

TEL 551-0106 FAX 551-2010

お知らせ

国民年金は20歳がスタート

国民年金は、老後の生活保障だけでなく、万が一病気やケガで障がいが残った時（障害年金）や、家族の働き手が亡くなった時（遺族年金）など、生活の支えとなる制度です。

国内に住所がある20歳以上60歳未満の人は、国民年金に加入・納付（令和5年度月額16,520円）することが義務付けられています。

20歳の誕生日の約2週間後に国民年金加入のお知らせ・納付書などが届きますので、忘れずに納付をお願いします。（すでに就職し厚生年金などに加入している人は除く）

保険料の納め忘れは、年金が受け取れないこともあります。学生など保険料の納付が難しいときは、未納のままにせず、学生特例免除・納付猶予などの申請手続きをしてください。

▶国民年金制度の内容やメリット、保険料の納付方法や免除手続きなどを動画でわかりやすく案内しています

◆国民年金保険料はスマートフォンアプリでも納付できます

au PAY、d払い、PayB、PayPay、楽天ペイ、LINEpay

◆「ねんきんネット」のアクセスキー
「20歳に到達し国民年金に加入され

た人」「20歳前に厚生年金などに加入された人」など公的年金制度にはじめて加入した人に送付しています。

アクセスキーを使えば、「ねんきんネット」のユーザIDがすぐに取得できます。「ねんきんネット」を利用すると、年金制度加入時より、自身の年金記録の確認と管理が簡単に行えます。 ※アクセスキーの有効期限は3か月

◆年金の源泉徴収票が送付されます

老齢年金を受けている人に、1年間の年金支払い総額などを記載した「源泉徴収票」が1月中旬から順次発送されますので、確定申告の際にご利用ください。

■草津年金事務所 国民年金課

TEL 567-2220（自動音声）

市役所 保険年金課 年金係

TEL 551-0112 FAX 553-0250

お知らせ 特定（産業別）最低賃金改定

令和5年12月31日発効	時間額
窯業・土石製品製造業	1,000円
一般機械器具製造業	1,013円
精密・電気機械器具製造業	1,003円
自動車・同付属品製造業	1,016円

■滋賀労働局 賃金室

TEL 522-6654 FAX 522-6625

お知らせ

国民健康保険税・介護保険料・後期高齢者医療保険料 年間支払額

1年間に納付した国民健康保険税・介護保険料・後期高齢者医療保険料は、所得税や市県民税の申告の際に社会保険料控除の対象となります。

• 普通徴収（納付書または口座振替）で納付した人には、令和5年中の支払額の通知書を1月下旬頃に送付します。

• 特別徴収（年金からの引去り）で納付した人は、年金保険者から令和6年1月に送付される「公的年金等の源泉徴収票」でご確認ください。

• 非課税年金（障害年金・遺族年金）から引去りされている人は源泉徴収票が発行されませんので、下記までお問合せください。

▶年金から引去りされた保険税（料）を社会保険料控除として適用できるのは、年金受給者本人のみです。

■国民健康保険税

税務課 市民税係

TEL 551-0106 FAX 551-2010

介護保険料

長寿福祉課 介護保険係

TEL 551-0281 FAX 551-0548

後期高齢者医療保険料

保険年金課 高齢者医療係

TEL 551-0361 FAX 553-0250

募集 栗東市交通安全シルバー キャラバン隊員募集

地域の交通安全意識の向上と交通事故防止などのため、交通安全シルバーキャラバン隊員を募集しています。交通事故のない、住みよいまちをつくりましょう。

内毎月15日の「高齢者交通安全の日」を重点とした街頭啓発と交通安全運動に関する事業への参加など

対おおむね60歳以上で、交通安全活動などにボランティア参加できる人

申2月20日(木)までに下記へ

問土木交通課 交通政策係
TEL 551-0291 FAX 552-7000

お知らせ 大津湖南都市計画案の縦覧

- ・小野工業団地地区地区計画
- ・小野南部・上砥山工業団地地区地区計画の変更
- ・栗東東部地区工業団地地区地区計画の変更
- ・用途地域の変更に係る計画
- ・高度地区の変更に係る計画
- ・火葬場の決定に係る計画

縦覧期間 1月下旬(予定)

閲覧場所 都市計画課

▶本市の住民、その他利害を有する人は、縦覧期間内に意見書を提出することができます

▶詳細は市HPに掲載



問都市計画課 計画・景観係
TEL 551-0116 FAX 552-7000

お知らせ 家畜所有者の定期報告

家畜の病気の発生やまん延を防ぐため、家畜を所有(飼育)する人は、毎年2月1日現在の飼育頭羽数等を県知事に報告する義務があります。

報告が必要な動物は、牛・羊・山羊・豚(ミニブタを含む)・馬・鶏(しゃも、ちゃぼ、烏骨鶏を含む)・あひる(まがもを除くかも類を含む)・うずら・だちょう・ほろほろちょう・七面鳥です。これらの動物をペットとして飼育している場合も報告が必要です。

※犬・猫・うさぎ・インコなどは対象外

問滋賀県家畜保健衛生所
TEL 0748-37-7511 FAX 0748-37-4821

お知らせ 償却資産(固定資産税)の申告

固定資産税は土地や家屋のほか、償却資産も課税の対象です。償却資産(注)の所有者は、地方税法の規定により、毎年1月1日現在の所有状況の申告が義務付けられています。

(注)土地・家屋以外の事業用資産(構築物や機械、器具、備品など)で、その減価償却額(費)が、法人税法または所得税法の規定による所得の計算上損金または必要な経費に算入されるもの

対令和6年1月1日現在、栗東市内に固定資産税の対象となる償却資産を所有する会社や個人で工場や商店などを経営している人、農業経営をしている人、駐車場やアパートを貸し付けている人など(その資産の貸主を含む)

申1月31日(木)までに直接または郵送で下記へ(電子申告(eLTAX)も利用可能)

▶償却資産の多少にかかわらず、申告が必要です

▶軽自動車税の課税対象となる小型特殊自動車(農耕作業用自動車含む)は、償却資産の申告対象外です。該当する車両の所有者は、税務課で標識(ナンバープレート)の交付手続きが必要です

▶詳細は市HPに掲載



問【償却資産】税務課 資産税係
TEL 551-0105 FAX 551-2010

【軽自動車税】税務課 市民税係
TEL 551-0106 FAX 551-2010

お知らせ 災害時避難行動要支援者登録制度

この制度は、災害発生時に、安否の確認や避難の手助けが地域の中で速やかに行われるように、支援を要する人に登録いただいているものです。いざという時に地域で助け合うため、対象の人は登録にご協力ください。

対(在宅の人)

- ・75歳以上でひとり暮らしの高齢者、または、高齢者のみの世帯
- ・介護保険の要介護1以上の人
- ・身体障害者手帳1・2級の人
- ・療育手帳A1・A2の人
- ・精神障害者保健福祉手帳1級の人
- ・難病患者
- ・災害時に自ら避難することが困難で支援を要する人

申申請書(担当課に備付、市HPに掲載)を直接または郵送で下記へ
※随時受付

▶詳細は市HPに掲載



問社会福祉課 社会福祉係
TEL 551-0118 FAX 553-3678

お知らせ 令和6年度から森林環境税(国税)の課税が始まります

森林環境税は、わが国の温室効果ガス排出削減目標の達成や、災害防止のため森林整備などに必要な地方財源を安定的に確保する観点から創設されました。

令和6年度より市・県民税均等割と併せて課税され、その税収は全て森林環境譲与税として都道府県・市区町村へ交付されます。これらは森林整備、人材の育成や確保、普及啓発、木材利用の促進等の施策に要する費用に充てられます。

納税義務者 国内に住所を有する個人
非課税基準 本市では、市・県民税の均等割が非課税となる基準と同じ

▶詳細は市HPに掲載(「市県民税均等割」で検索)

¥1,000円/1年
※東日本大震災復興基本法に基づいた市・県民税の臨時的な1,000円の引き上げは令和5年度で終了

問税務課 市民税係
TEL 551-0106 FAX 551-2010

お知らせ 全国一斉生活保護相談会

困難をともに乗り越えよう

滋賀県司法書士青年会と全国青年司法書士協議会が、電話相談会を開催します。

時1月28日(日)10:00~18:00

フリーダイヤル 0120-052-088
相談無料・秘密厳守

問やどり木司法書士事務所
TEL 050-5370-3678



講座・教室

子育て講座

◆もくもく広場

時 1月22日(月) 10:30～11:30

所 大宝西児童館

講 プレようちえんキララ 代表 竹中好美さん

対 市内在住の未就園の子ども(1歳半～3歳)と保護者

定 15組 ￥無料

申 1月9日(火)～12日(金) 9:00～17:00

問 地域子育て支援センター治田東(治田東児童館内)

TEL 554-6115 FAX 554-6116

◆子どもとの関わり(イヤイヤ期)

時 1月29日(月) 10:30～11:30

所 葉山東児童館

講 こども家庭センター発達支援員

対 市内在住の未就園の子どもと保護者

定 20組 ￥無料

申 1月16日(火)～19日(金) 9:00～17:00

問 地域子育て支援センター治田東

(治田東児童館内)

TEL 554-6115 FAX 554-6116

◆音楽コンサート

時 2月7日(水) 10:30～11:30

所 ひだまりの家

講 マミーズバンド「奏」

対 市内在住の未就園の子どもと保護者

定 20組 ￥無料

申 1月23日(火)～26日(金) 10:30～17:00

問 地域子育て支援センター金勝

(金勝児童館内) TEL・FAX 558-3527

講座は

- ・BIWA-TEKU 参加イベントです。
- ・当日は、10分前から受付。
- ・飲料的持ち込みはお茶か水のみ。
- ・申込みは電話・来館で先着順受付。1回の受付につき1組分のみ。定員に達しない場合は、引き続き受付。
- ・講座当日に暴風警報・特別警報が発表された場合は中止。

お知らせ マイナンバーカードの臨時窓口

◆休日開庁日

時 1月28日(日) 8:30～12:00

対 マイナンバーカードの申請・電子証明書更新・受取り

カードの受取りは「交付通知書[※]」をお持ちの上本人がお越しください。

(注)カードの準備ができ次第(申請から交付まで1か月程度)送付します

▶住民票等、印鑑登録証明書、戸籍関係証明等の窓口取得、印鑑登録も可能です。

◆平日延長窓口

時 1月10日(水) 17:15～19:00

対 マイナンバーカードの休日開庁日と同様の手続きが可能

問 総合窓口課

TEL 551-0317 FAX 553-0250

催し 令和5年度栗東市青少年育成大会

市内中高生の「今」を広く地域に伝え、市民の皆さんに青少年育成への取り組みの輪がさらに広がっていくことを願い開催します。

時 1月20日(土) 13:00～16:00

(12:30開場)

所 さくら中ホール

内 一部・式典

・あいさつ運動顕彰者、児童・生徒善行表彰

二部 講演「世界に挑む栗東の青少年レスリングを通して人を育てる」

講師 栗東市レスリング協会理事長、栗東レスリングクラブ代表 田中秀人さん

三部 栗東市内3中学校吹奏楽部 アンサンブルコンサート

※入場無料 駐車場無料化(4時間まで)

問 栗東市青少年育成市民会議事務局

(生涯学習課内)

TEL 551-0145 FAX 552-5544

講座・教室

ジャム作り体験教室

栗東いちじくと、市内農家のいちごを使いジャムを作ります。

レシピは、食の大切さを伝える食育・食農教育の推進に取り組む女性農業委員等の会考案です。

時 1月20日(土) 10:00～12:00

所 コミセン治田東

対 市内在住・在勤の人

定 16人※申込先着順 ￥500円

申 1月9日(火)から受付。電話で下記へ

持 エプロン、マスク、三角巾、タオル、スリッパ

問 栗東市農業委員会事務局

TEL 551-0319 FAX 551-0148

講座・教室

4月開講 職業訓練

4月に開講する講座の受講生を募集

所 テクノカレッジ草津

内 ものづくり金属科(1年)10人

服飾デザイン科(1年)20人

住環境施工科(6か月)10人

対 求職中の人(未経験者向け)

申 1月9日(火)～2月8日(木)に住所を管轄するハローワークへ

※無料(テキスト代、作業服など別途実費)

▶詳細はHPに掲載



問 テクノカレッジ草津

TEL 564-3296 FAX 565-1867

講座・教室

生涯学習のまちづくり講座

◆「居合わせ」から「仕合わせ」を～多世代で共に育む地域の未来～

不思議の縁で「居合わせ」た隣人同士、わたしとあなたでこのまちにどんな「仕合わせ」が生み出せるかを考えるまちづくり講座です。

時 2月17日(土) 10:30～12:00

所 なごやかセンター 集会室

講 公立大学法人滋賀県立大学地域共生センター 特任講師 上田洋平さん

定 40人※申込先着順

申 2月15日(木)までに電話、FAXまたはメールで下記へ

問 生涯学習課

TEL 551-0145 FAX 552-5544

☒ syogaigakusyu@city.ritto.lg.jp

催し 2024 オヤジ達の文化祭

時 令和6年1月14日(日)①11:00～18:00 ②13:00～20:00

所 さくら ①シンボル広場 ②大ホール

内 ①フードブースなどの催し

②横浜銀蠅ライブ(有料、17:20～18:50)、市立中学プラスバンドの演奏、キッズダンスほか

※駐車場はさくら横立体駐車場を利用してください(有料)

問 湖国を支えるオヤジの会事務局

TEL 599-1733 FAX 599-1696

休館（園）日は当月と翌月10日までを掲載しています

栗東市民体育館 TEL 553-4321 FAX 553-4379

申込受付時間
(市民体育館) 9時～17時

休館日 1月1日(祝)～3日(水)・9日(火)・15日(月)・22日(月)・29日(月)、2月5日(月)

❖栗東陸上教室・体験教室

(今年度陸上教室と同時開催)

時 1月20日(土)9:30～12:00

雨天予備日 1月27日(土)

所 野洲川運動公園 陸上競技場

対 令和6年度の栗東陸上教室に新規受講を希望(検討)する現小学3～5年生

定 30～40人※申込先着順

¥無料

申 1月18日(木)までに住所、氏名(フリガナ)、学校名・学年、生年月日、保護者氏名、電話番号をメール
✉ ritto.rikujo@gmail.com

問 栗東市民体育館

❖第29回市民サッカーフェスタ栗東

時 3月2日(土)9:00受付・

3日(日)8:30受付

所 野洲川運動公園 陸上競技場

対 市内の中学校サッカー部

¥無料

申 2月2日(金)までに下記へ

問 栗東市民体育館

栗東市サッカー協会(夏川)

TEL 090-8382-7200

❖第6回市民スローイングビンゴ大会

時 3月10日(日)13:00～17:00

所 栗東市民体育館

対 市内在住・在勤・在学の人

①大人の部(大人3人または、大人2人と小学4年生以上1人)16チーム ②子どもの部(小学生3人または、小学生2人と大人1人)8チーム※申込先着順

¥無料

申 1月7日(日)～2月11日(日)にFAXで下記へ

問 ジャパンスローイングビンゴ協会事務局(大塚)

TEL 090-3464-7670 FAX 584-4797

❖いきいき運動教室

誰でも簡単にできる大人の筋トレ教室

時 1月11日～3月28日 木曜日

13:15～14:30

所 栗東市民体育館

講 健康運動指導士 土田政代さん

定 各回20人程度

500円/1回 5,000円/11回

持 体育館シューズ、ヨーガマット(バスタオル)

問 栗東市民体育館

栗東芸術文化会館さくら
TEL 551-1455 FAX 551-2272

休館日 1月1日(祝)～3日(水)・15日(月)・22日(月)・29日(月)、2月5日(月)

チケット予約TEL 551-1414

❖プロダクションさくら Vol.7 成果発表公演「おとなも子どもためのしめるコンサート」

コンサートやお芝居を作るプロデューサーの体験講座「プロダクションさくら」の受講生(小学生から大学生までの9人)が企画するコンサートです。

時 2月17日(土)14:00開演(13:30開場)

所 小ホール

¥一般500円

※2歳以下は膝上鑑賞無料

窓口・電話・オンラインで販売中

❖さくらインプロシアター

さくら創造ミュージカル出身でドラマや舞台などで活躍する大塚幸幸企画の即興演劇。

さくら演劇プロジェクト vol.1「あまねく痛みは善良な雲へ」も同時上映。

時 2月11日(祝)14:00開演(13:30開場)

所 小ホール

¥一般500円

※自由席、未就学児入場不可

1月14日(日)10時から窓口・電話・オンラインで販売

講座・教室 **普通救命講習 I**

119番通報を受けてから、救急車が現場に到着するまで約8分かかります。救急車が到着するまでの間、その場に居合わせた「あなた」が、1分1秒でも早く必要な応急手当を行うことで救命の可能性が2倍近く上がり、大切な命を救うことができます。

大切な人の命を助けるために、心肺蘇生法とAEDを学びましょう。

時 1月21日(日)9:00～12:00

所 湖南広域行政組合総合庁舎3階 市民防災ホール(小柿3-1-1)

対 草津・守山・栗東・野洲市内に在住、在勤、通学の中学生以上の人

¥無料

▶事前に申込みが必要です。また定員になり次第、受付を締め切る場合があります

申 問 湖南広域消防局 中消防署

TEL 552-0119 FAX 552-8765

催し **湖南広域消防局春季消防総合演習**

スローガンである「明日もあたりまえの安心と安全を」を実現するための取組を紹介する演習を実施します。



大規模災害の対応能力強化に努め、さまざまな訓練を積み重ねて、市民の皆さんが安心・安全に暮らせる街づくりを目指していきます。

時 2月24日(土)9:00～10:00

所 J Aレーク滋賀 栗東地区統括本部(小野493-1)

問 湖南広域消防局 中消防署

TEL 552-0119

催し **第34回新春謡曲大会**

時 1月28日(日)13:30～16:00
(13:00開場)

所 安養寺南区自治会館

内 謡曲の発表

¥無料

問 栗東市文化協会(さくら内)

TEL 551-1455 FAX 551-2272

催し **第32回吟道部門発表会**

“新春に詠う”

時 2月18日(日)13:00～16:00
(12:30開場)

所 さくら 小ホール

内 会員の独吟・特別企画構成吟「日本の美と心をうたう」発表、花道会員とのコラボレーション発表(花道吟)

¥無料

問 栗東市文化協会(さくら内)

TEL 551-1455 FAX 551-2272



高齢者の肺炎球菌感染症予防接種

時 3月31日まで

対 接種日当日、本市に住居登録しており、過去に高齢者の肺炎球菌ワクチンを接種しておらず、令和5年度に次の表の生年月日に該当する人。接種回数は1回。

¥ 2,600円

所 栗東・草津・守山・野洲市内の協力医療機関

持 案内はがき(対象者に送付)、健康保険被保険者証(無い人はその他本人確認書類)、接種料、接種料免除決定通知書[※](お持ちの人)、広域化事業関係書類(医療機関への提出が必要な人)

注) 生活保護世帯、市民税非課税世帯の人に交付。接種日の1週間前までに、印鑑をお持ちの上、健康増進課へ。接種後の申請は認められません。転入者は世帯全員の非課税証明書の提出が必要な場合あり。

年齢	生年月日
65歳	昭和33年4月2日～昭和34年4月1日
70歳	昭和28年4月2日～昭和29年4月1日
75歳	昭和23年4月2日～昭和24年4月1日
80歳	昭和18年4月2日～昭和19年4月1日
85歳	昭和13年4月2日～昭和14年4月1日
90歳	昭和8年4月2日～昭和9年4月1日
95歳	昭和3年4月2日～昭和4年4月1日
100歳	大正12年4月2日～大正13年4月1日

二次救急(内科・外科系)診療当番

記号	病院名	電話番号	所在地
済	済生会滋賀県病院	552-1221	栗東市大橋2丁目4-1
守	済生会守山市民病院	582-5151	守山市守山4丁目14-1
淡	淡海医療センター	563-8866	草津市矢橋町1660
野	市立野洲病院	587-1332	野洲市小篠原1094
近	近江草津徳洲会病院	567-3610	草津市東矢倉3丁目34-52
県	県立総合病院	582-5031	守山市守山5丁目4-30

時 土・日・祝日・休日 9:00～翌9:00、平日 18:00～翌9:00

▶ 小児救急は済生会滋賀県病院を受診してください。

1月							2月							
日	月	火	水	木	金	土	日	月	火	水	木	金	土	
☀	①	②	③	4	5	6	☀	☀	☀	☀	1	2	3	
	近	済	守	淡	済	淡					淡	淡	済	
⑦	⑧	9	10	11	12	13	④	5	6	7	8	9	10	
済	近	済	守	淡	淡	済	淡	県	済	守	淡	済	淡	
⑭	15	16	17	18	19	20	⑪	⑫	13	14	15	16	17	
淡	野	済	守	淡	守	淡	済	近	済	守	淡	近	済	
⑰	⑱	22	23	24	25	26	27	⑬	⑭	⑮	⑯	⑰	⑱	⑳
淡	県	済	守	淡	済	淡	淡	県	済	守	淡	近	淡	
㉑	㉒	㉓	㉔	㉕	㉖	㉗	㉒	㉓	㉔	㉕	㉖	㉗	㉘	
㉘	㉙	㉚	㉛	㉜	㉝	㉞	㉙	㉚	㉛	㉜	㉝	㉞	㉟	
㉟	㊱	㊲	㊳	㊴	㊵	㊶	㊱	㊲	㊳	㊴	㊵	㊶	㊷	
㊷	㊸	㊹	㊺	㊻	㊼	㊽	㊸	㊹	㊺	㊻	㊼	㊽	㊾	
㊾	㊿						㊿							

軽症の場合、○印の日は、湖南広域休日急病診療所を受診ください。

休日や夜間の診療・相談

◆湖南広域休日急病診療所

翌日まで診療が待てない急病患者対象の応急的な診療です。

内 主に内科、小児科

時 日曜日・祝日・年末年始

10:00～22:00(受付9:30～21:30)

所 栗東市大橋2-7-3(済生会滋賀県病院前)

TEL551-1599 FAX551-1600

持 健康保険証、診察料(現金のみ)

▶ 症状によっては診察できない場合があります。必ず事前に症状を電話かFAXで伝えてください。

◆医療ネット滋賀

県内の医療機関の場所や診療時間・診療科目などを検索できます。 <https://www.shiga.iryō-navi.jp/>

◆子ども医療電話相談

休日や夜間の子どものケガや急病で、病院へ行った方がよいか判断に迷ったとき、アドバイスします。

TEL# 8000(一般電話のプッシュ回線、携帯電話、公衆電話など)

TEL 524-7856(一般電話のダイヤル回線、IP電話など)

時 平日・土曜日 18:00～翌8:00

日曜日・祝日・年末年始 9:00～翌8:00

対 県内在住の15歳以下の子ども、その家族など

◆救急医療情報案内 TEL 553-3799

電話で現在診療中の医療機関を案内するサービスです。案内を受けた病院・診療所に行かれる場合は、必ず電話で確認してください。

有料広告 募集中

広報りっとうに
広告を出しませんか？

「広報りっとう」は市内約27,500戸に毎月配布しています。お店や、教室などのPRにお役立てください。

広告料(1号1枠) 本文30,000円
お知らせ版20,000円(制作料を含みます)
規格 縦55mm×横85mm、モノクロ
※詳細と空き状況は、市HPでご確認ください

問合せ…広報課 TEL551-0641

湖国の感動 未来へつなぐ

わたSHIGA輝く国スポ・障スポ
第79回国民スポーツ大会・第24回全国障害者スポーツ大会 2025

栗東市公式
大会専用ページはこちら▶

Instagram (rittokokusupo_official)
X (@rittokokusupo) で
最新情報を配信中!

問合せ 国スポ・障スポ推進課 TEL551-0661

乳幼児健康診査 (1月1日～1月31日)

健診内容	対象児生年月日	実施日
4か月児 (午後)	R 5年8月14日～ R 5年9月2日	1月12日(金)
	R 5年9月3日～ R 5年9月15日	1月26日(金)
10か月児 (午後)	R 5年2月15日～ R 5年3月2日	1月10日(水)
	R 5年3月3日～ R 5年3月14日	1月24日(水)
1歳6か月児 (歯科健診含む) (午前)	R 4年6月23日～ R 4年7月4日	1月18日(木)
	R 4年7月5日～ R 4年7月16日	1月25日(木)
2歳6か月児 (歯科健診含む) (午後)	R 3年7月11日～ R 3年7月26日	1月18日(木)
	R 3年7月27日～ R 3年8月6日	1月25日(木)
3歳6か月児 (歯科健診・ 尿・視力検査含む) (午後)	R 2年7月8日～ R 2年7月26日	1月11日(木)
	R 2年7月27日～ R 2年8月13日	1月31日(水)

所なごやかセンター

- 乳幼児健康診査は、対象者に日程・受付時間・持ち物・確認事項などを、事前に個別通知しますので、来所前に必ずよくお読みください。※個別通知がお手元ない場合は、下記へ
- 問診票(乳幼児健康診査問診票「すくすく手帳」)は事前に記入してお持ちください。※問診票がない人(転入・紛失など)は、下記へ
- 当日体調不良(発熱・下痢・嘔吐など)や感染症で来所できない場合は下記へ

妊産婦・乳幼児個別相談(身体測定・育児相談) (予約制)

場所	実施日	時間
大宝東児童館	1月15日(月)	9:00～11:00
なごやかセンター	1月22日(月)	9:00～11:00
治田西児童館	1月30日(火)	9:30～11:30

ママのおしゃべり会

助産師や栄養士を交えて、みなでおしゃべりしませんか？

時 1月19日(金) 10:00～(約1時間)

所 なごやかセンター 妊産後4か月までの母親と子ども

定 10組※申込先着順 料 無料 持 母子健康手帳、バスタオル

りっとう楽育サロン (プレママ編)

助産師や保健師らと交えて、交流しませんか？

時 1月29日(月) 10:00～(約1時間半)

所 治田西児童館 妊 妊娠28週以降の妊婦

- 妊産中の過ごし方や産後の身体、育児の役割分担
 - 出産後の手続き、市のサービス・マタニティヨガ体験
- ※動きやすい服装でお越しください

定 10人※申込先着順 料 無料 持 母子健康手帳

がん検診、生活習慣病・禁煙・その他健康相談・高齢者の肺炎球菌感染症予防接種 健康増進課 TEL 554-6100 FAX 554-6101
乳幼児健康診査、妊産婦乳幼児個別相談、ママのおしゃべり会、りっとう楽育サロン 子育て家庭センター 母子保健係 TEL 558-8670 FAX 554-6101

がん検診

※自覚症状のない人(自覚症状のある人、受けようとする臓器に関して医療機関で治療中または経過観察中の人は対象外)※検診の結果、精密検査や治療が必要な場合は、保険診療となります。医師と相談してください

受診料無料の人 ①70歳以上の人②65歳以上で後期高齢者医療被保険者証を受付で提示した人③受診料免除決定通知書[※]を受付で提出した人

(注)生活保護世帯、市民税非課税世帯の人が対象。受診日の1週間前までに印鑑をお持ちの上、下記へ。事後申請は認められません。転入者は世帯全員の非課税証明書の提出が必要な場合あり

受診券が必要な検診 子宮頸がん、乳がん、胃がん(50歳以上の人のみ) いずれも2年度に1回で、詳細は受診券に記載
※受診券は70歳未満の対象者と、70歳以上で過去3年以内に受診歴がある人に、受診啓発を兼ねて5月に送付しています。70歳以上の希望者や受診券がない人は下記へ

◆県内の医療機関で受ける検診(直接予約)

- 子宮頸がん検診 20歳以上の女性
時 4月～翌3月 料 1,500円
- 乳がん検診 40歳以上の女性
時 4月～翌3月 料 1,900円、50歳以上 1,400円
- 胃がん検診(胃内視鏡検査) 50歳以上の人
(済生会滋賀県病院、栗東えりこ内科クリニック、南草津健診センター、若草診療所、せきがわ内科クリニック、いずみ医院)
時 6月～翌2月 料 3,100円

▶がん検診無料クーポン有効期限

- 大腸がん検診…令和6年2月29日
 - 子宮頸がん検診・乳がん検診…令和6年3月31日
- ※対象者には5月に送付 ※有効期限の延長不可

生活習慣病・禁煙・その他健康相談 (予約制)

時 月～金曜日(土日・祝除く) 9:00～16:00で1時間程度

所 なごやかセンター 相談担当 保健師・管理栄養士

オンライン申請が便利です

妊婦健康診査県外受診申出書、各種検診や高齢者の肺炎球菌感染症、高齢者のインフルエンザ(期間限定)予防接種の免除申請が、オンラインで手続きできます。

栗東・草津・守山・野洲市以外の県内医療機関で受ける予防接種(滋賀県予防接種広域化事業)は、窓口申請が必要でしたが、子どもの定期予防接種と高齢者の肺炎球菌感染症予防接種は8月1日から、高齢者のインフルエンザ期間限定予防接種は9月25日から新たにオンライン申請の受付を開始しました。

- ▶詳細は市HP、各事業のページに掲載
- ▶市HP「オンライン(電子)申請ができる栗東市の行政手続き」





栗東歴史民俗博物館
TEL 554-2733 FAX 554-2755

休館日 1月1日(祝)～4日(木)・9日(火)・15日(月)・22日(月)・29日(月)、2月5日(月)

◆**収蔵品展「文化財をつなぐ～修復文化財の世界～」**

収蔵資料から、さまざまな事例をとおり、文化財の修復について紹介します。

時 2月25日(日)まで

所 第2展示室

◆**関連企画 展示解説会**

時 1月13日(土)、2月11日(祝) いずれも14時から

歴史文化講座「文化財をつなぐ - 文化財修理の現場から -」

時 2月17日(土) 10:00～11:30

所 研修室

講 榎坂田墨珠堂 代表取締役、装演師 坂田さとこさん

定 90人 ※申込先着順 無料

申 1月10日(水) 9時半から受付。電話で栗東歴史民俗博物館へ

◆**第54回栗東市青少年美術展覧会**

栗東市内の幼稚園、保育園、小学校、中学校、県立聾話学校に在籍（在園）する幼児・児童・生徒の図工・美術・書写の作品展示。（特選以上の作品）

時 1月26日(金)～28日(日)

所 研修室

主催 栗東市教育委員会ほか

問 学校教育課 TEL 551-0130

◆**第70回滋賀県教育美術展**

滋賀県内の幼児・児童・生徒の特選作品の展示。

時 1月31日(水)～2月14日(水)

所 研修室

主催 滋賀県美術教育研究会

問 滋賀県美術教育研究会事務局（滋賀大学教育学部附属小学校 内）
TEL 527-5251



図書館 本館 TEL 553-5700 FAX 554-0792 西館 TEL 554-2401 FAX 554-2501

休館日 1月1日(祝)～4日(木)・8日(祝)～10日(水)・15日(月)・16日(火)・22日(月)・23日(火)・25日(木)・29日(月)・30日(火)、2月5日(月)・6日(火)

◆**おはなしタイム**

時 西館 1月6日(土)

本館 0～2歳向け 1月13日(土)

3歳以上向け 1月14日(日)

いずれも 10:30～

内 図書館司書による絵本の読み聞かせ

◆**わらってわらって！おはなし会(本館)**

冬休み、小学生限定！くすっと笑う？大笑い？おはなしや絵本で楽しみましょう！

時 1月7日(日) 10:30～

対 小学生

定 20人 ※当日先着順

内 図書館司書によるおはなしや絵本の読み聞かせほか

◆**めるへんおはなし会(本館)**

時 1月27日(土) 14:00～

内 りっとうおはなしグループめるへんによる絵本の読み聞かせほか

◆**おはなし会(西館)**

時 1月20日(土) 11:00～

内 おはなしグループたんたんによる絵本の読み聞かせほか

◆**1月のテーマ展示**

本館『チーム』

ひとりの力はそんなに大きくないけれど、同じゴールに向かう仲間がいれば、どんな高い目標にも向かうことができるだろう。スポーツや会社など個性豊かな“チーム”の本やそんなチームを作るヒントになる本を集めます。

西館『丁寧に暮らす』

慌ただしい時期こそ、手間を惜しまず、日々を充実させたいもの。料理をする、家を整える、自分をいたわる、日常に彩りをプラスする…ひと手間かけた暮らしのヒントになる本や丁寧に暮らす人たちのエッセイを集めます。

◆**展示「本館発掘」(西館)**

昨年、本館に入った本の中から西館にはない本をご紹介します。

時 1月5日(金)～28日(日)

◆**図書館では雑誌のスポンサーになっていただける企業・団体・個人を募集しています。詳細は図書館までお問合せください。**



栗東自然観察の森

TEL 554-1313 FAX 554-1662

休園日 1月1日(祝)～4日(木)・9日(火)・11日(木)・15日(月)・16日(火)・22日(月)・23日(火)・29日(月)・30日(火)、2月5日(月)・6日(火)

◆**自然観察コース【親子観察会】**

親子で森の不思議を体感しませんか

時 1月14日(日)・21日(日)

13:30～14:30

料 無料

持 雨具・帽子など



栗東市立ひだまりの家

図書コーナー「ゆめのくに」

◆**ゆめのおはなし会**

時 1月20日(土) 10:00～10:30

内 絵本の読み聞かせ・手遊び など

問 ひだまりの家

TEL 552-1000 FAX 552-1154

軽費老人ホーム 入居者募集中

豊富な経験と実績が
あなたの幸せな老後を
しっかりサポートします

広くてゆったり暮らせる
一人部屋空いています！
夫婦部屋も4室あります

高齢者ケアの総合施設

社会福祉法人 **はちきかい** 八起会

石部ケアハウス

http://www.hachikikai.com



〒520-3112 湖南市丸山4丁目5番1号

☎0748-77-0025

※お気軽にお電話ください。

栗東市公式 Facebook

うま
すぎる
栗東

RITTO
SHIGA, JAPAN



「栗東のヒト・モノ・コトに出会えるページ」。
市民記者「りっとうミツケター」と市とが
協働で情報発信をしています。

うまさすぎる栗東 検索

問合せ…広報課 TEL 551-0641