

本年10月1日に市制施行25周年を迎えます

「栗東市」誕生から四半世紀を市民の皆さんと共に祝う、
「市制施行25周年記念式典」を開催します。

開催日時:9月23日(祝) 10:00～(予定)

市制施行25周年の周知と機運醸成のため、記念ロゴマークを作成しました。

「馬のまち栗東」を象徴する走る馬の姿をモチーフに、未来に向かって力強く進んでいくまちの姿を表現しています。「ここにしかない」地域の魅力を大切にしながら、市民の皆さまとともに楽しい栗東(まち)を創ってきたいという想いを込めて職員が作成しました。

ロゴマークは、自治会や地域活動、各種団体の皆さんにも広くご活用いただけますので、積極的にご使用ください。



ロゴマークの使用には申請が必要です。
詳細・申請方法は、市ホームページをご確認ください。



まちシティプロモーション推進課
秘書広聴係
TEL077-551-0102 FAX077-553-1280

受章おめでとうございます

本市の発展のため企業版ふるさと納税制度による寄附をされた株式会社千商が、その功績を認められ紺綬褒章を受章されました。

これを受けて、3月25日に伝達式を行いました。



まちシティプロモーション推進課 ふるさと納税推進係 TEL077-551-0661 FAX077-553-1280

庭木1本から承ります!



お客様のお約束
お約束
庭木1本より明瞭料金
トイレはお借りしません
土日でもOKです
お茶はご遠慮します

広報りっとうを
ご購入の方へ
生垣の剪定 長さ1m 高さ2m
通常2,200円を ※税込
先着10名様 1,100円
※別途費用がかかる場合があります

1本からのお庭サービス
ガーデニングサービス 栗東市 9-4 9:00~17:00 (詳細はお見積り時にご確認下さい)
カタクラ(東証スタンダード上場会社)グループ 滋賀栗東店 ☎0120-61-4128

【内科】
風邪・発熱、頭痛、腹痛、生活習慣病(高血圧・糖尿病・脂質異常症など)
【循環器科】
高血圧、不整脈、狭心症、心不全、動脈硬化など
【小児科】
お子様の発熱、咳、腹痛などの急な体調不良、各種小児ワクチンなど



詳細・ご予約はコードを読み取ってご覧ください

ご来院の際は、マイナ保険証・お薬手帳・他院での検査結果などをお持ちください。

「予約は不要です。どんな小さな悩みでも気軽にご相談を。」

	<input type="checkbox"/> 内科	<input type="checkbox"/> 循環器科	<input type="checkbox"/> 小児科		
診療時間	月	火	水	木	金 土
8:30~14:00	<input type="checkbox"/>	<input type="checkbox"/>	<input type="checkbox"/>	<input type="checkbox"/>	<input type="checkbox"/>
	<input type="checkbox"/>	<input type="checkbox"/>	<input type="checkbox"/>	<input type="checkbox"/>	<input type="checkbox"/>

※土曜日は8:30~12:00 日曜・祝日 休診 URL:https://tehara-hc.jp

てはらハートクリニック
内科・循環器科・小児科

☎077-558-8100
〒520-3047 栗東市手原5丁目6-12

広告欄

最新の情報を発信しています!

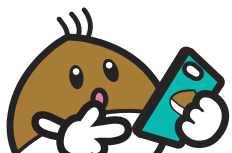

LINE



Facebook



Youtube



Yahoo! KURASHI

広報りっとうが10言語で読める・聞ける!
カタログ ポケット
catalog pocket

"Ritto Public Relations" is now available in 10 languages



人口データ
(4月1日現在)

- ・人口 70,148人(-138)
- ・男 34,850人(-89)
- ・女 35,298人(-49)
- ・世帯 30,755世帯(+75)
- ※() 前月比