

募集 ウマ娘コラボイベント 参加店舗募集!

実在する競走馬をモチーフとしたクロスメディアコンテンツ『ウマ娘 プリティーダービー』とのコラボイベントを実施します。

幅広い層に本市の魅力を発信し、交流人口を増加させるとともに、地域経済活性化につなげます。

時 9月19日(土)～11月30日(月)

◆ウマ娘コラボ参加店舗の募集

店舗でのお買い物に応じて「ウマ娘トレーディングカード」を配布するほか、「デジタルスタンプラリー」を実施します。ウマ娘ファンの来店による売上向上や広告宣伝効果が期待されます。参加いただける事業者は、下記より申請ください。

対 市内で小売業、サービス業などを営む事業者（大型店舗を除く）

申 6月26日(金)～7月31日(金)

商工会HP▷

問 栗東市商工会

TEL 552-0661 FAX 553-5263



催し 第55回栗東市人権教育研究大会

本市における保育・教育、企業・行政などの人権教育の実践交流の場として、分科会で各所属からの実践発表をもとに、意見交流をします。

時 8月1日(土)8:30～受付

所 葉山東小学校、治田小学校、大宝小学校

¥無料 申不要

▶開催要項・分科会一覧表、当日特別警報・危険警報または暴風を含む警報が発表された場合など、その他注意事項はHPに掲載



問 学校教育課

TEL 551-0130 FAX 551-0149

募集 指定管理者の募集

令和9年度から5年間の下記施設の指定管理者を募集します。

施設名 栗東市立学童保育所 10 施設

▶詳細は募集要項（7月2日(休)から担当課で配布、市HPに掲載）に掲載

問 子育て支援課

TEL 551-0138 FAX 552-9320

催し 平和のいしずえ

「こころをつなぐふるさと栗東」

平和都市宣言 平和都市推進事業

戦争の悲惨さや平和の尊さを学び、今一度平和について考えましょう。

広島市立基町高等学校の生徒と被爆者との共同制作による「原爆の絵」を展示します。

昨年度の平和都市推進ポスター入選作品の展示も行います。

時 7月31日(金)～8月7日(金)

所 市役所 1階ロビー

問 総務課 行政・情報公開係

TEL 551-0103 FAX 554-1123

◆栗東歴史民俗博物館

特集展示「平和のいしずえ2026～戦時下の地域のくらし～（仮称）」

地域に残る戦争資料を通じて、栗東の人々が経験した戦争の時代を振り返り、地域の視点から平和について考える展覧会です。平成2（1990）年の開館以来、例年夏季に開催してきたこの展覧会を、今年は秋季に開催し、地域に根差した視点から戦争の時代について改めて考える機会とします。

時 9月12日(土)～10月23日(金)

※休館日…9月14日(月)・24日(休)・28日(月)、10月5日(月)・13日(火)・19日(月)

所 第2展示室

問 栗東歴史民俗博物館

TEL 554-2733 FAX 554-2755

◆市立図書館

子どもから大人まで平和を考える本を集めます。

時 7月18日(土)～8月30日(日)

問 栗東市立図書館

TEL 553-5700 FAX 554-0792

お知らせ 全血献血のお知らせ

時 7月16日(休)

9:30～11:30

12:30～16:00

所 市役所裏駐車場

(受付は市役所1階ロビー)

問 健康増進課

TEL 554-6100 FAX 554-6101



募集 明るい選挙推進啓発ポスター・標語・四コマ漫画募集

◆ポスターの部

応募資格 県内の小学校、義務教育学校、中学校、中等教育学校、高等学校、特別支援学校に在学する人

規格 画用紙の四ツ切（542mm×382mm）・八ツ切（382mm×271mm）もしくはそれに準じる大きさのもの

※描画材料は自由

申 作品の裏面右下に市町名、学校名、学年、氏名（ふりがな）を明記

※1人1点のみ

◆標語の部

応募資格 県内在住の人

問 はがきに標語、住所、氏名（ふりがな）、年齢を明記

※応募数不問

◆四コマ漫画の部

応募資格 県内在住の人

規格 A4サイズ（297mm×210mm）でカラー・白黒不問

申 作品の裏面右下に、住所、氏名（ふりがな）、年齢を明記

※1人1点のみ

【各部共通】

応募期限 9月11日(金)

▶作品は返却しません

▶受賞者の学校名、学年、氏名（ふりがな）を公表します

▶作品は、自作、未発表のものに限ります

▶入賞作品の著作権は主催者側に属し、選挙啓発に利用します

問 〒520-3088（住所記載不要）

栗東市役所 総務課内 栗東市選挙管理委員会

TEL 551-0103 FAX 554-1123



お知らせ マイナンバーカードの臨時窓口

◆休日開庁

時 7月12日(日) 9:00 ~ 12:15

内・マイナンバーカードの受取り(予約制、電話予約可)

Web予約▷



- ・マイナンバーカードの申請・電子証明書の5年更新(予約不要)
- ・住民票等・印鑑登録証明書・戸籍証明等の窓口取得、印鑑登録(予約不要)

◆平日延長窓口(予約不要)

時 7月23日(木) 16:45 ~ 19:00

内 休日開庁日と同様

◆マイナンバーカードの個人宅・社会福祉施設出張申請サポートのご案内

高齢の人、介護を受けている人、心身に障がいのある人などを対象に職員が自宅などに訪問し、写真撮影、申請書の記入をサポートします。※本市に住民登録がある人に限ります

時 9:30 ~ 16:00 (1人15分程度)

※土・日・祝、年末年始を除く

申 実施希望日の1週間前までに、電話またはメールで下記へ

※マイナンバーカードの作成には1か月程度かかります

問 総合窓口課

TEL 551-0317 FAX 553-0250

☒ sogomadoguchi@city.ritto.lg.jp

お知らせ

福祉医療費助成制度

本市では、下記の対象者に福祉医療費の助成を行っています。

(制度によって所得要件などの条件があります)

- ・ひとり親家庭
- ・重度障がい者(児)
- ・障がい者(児)
- ・65~74歳で住民税非課税世帯の人^{(注)1}
- ・ひとり暮らし寡婦
- ・ひとり暮らし高齢寡婦^{(注)1}
- ・精神科通院医療 ・乳幼児
- ・子ども医療(小学生、中学生、高校生など) 就学・就労の有無は問いません

(注)1 後期高齢者医療保険の人を除く

◆受給券(マルフクの券)の更新

現在お持ちの福祉医療費受給券(マルフクの券)の有効期間は、乳幼児・子ども医療を除き、7月31日(金)までです。

所得要件などを審査し、8月以降も引き続き対象となる人には7月下旬に新しい受給券を送付します。(確認書類などの提出が必要な人には別途案内しています)

精神科通院医療費受給(助成)券をお持ちの人は6月上旬に更新申請書を送付しています。提出がまだの人は、早めに申請してください。他福祉医療制度と同様に所得要件などを審査し、該当する場合は7月下旬に受給券を送付します。

8月からは、新しい受給券とマイナ保険証または資格確認書を医療機関で提示してください。

受給券をお持ちでない人で制度に該当すると思われる場合は、制度ごとに条件が異なりますので下記へお問合せください。

問 保険年金課 福祉医療係

TEL 551-0316 FAX 553-0250

お知らせ

国民年金保険料免除等の申請受付

経済的な理由などで国民年金保険料の納付が難しい人は、以下の制度を活用できます。いずれも申請が必要です。

◆保険料免除制度・納付猶予制度

令和8年度分申請受付開始 7月1日(水)
審査対象期間 令和8年7月分~令和9年6月分

※過去分は申請日から2年1か月前まで遡って申請可能

申請方法

- ・電子申請(マイナポータル)
 - ・申請書(担当課備付、日本年金機構HPに掲載)を問へ郵送申請も可
- ▶ 免除や納付猶予の審査結果は、後日日本年金機構より通知されます。なお、令和7年度に継続免除の承認を受けていた人には、順次審査結果が届きます。

◆特例免除制度

退職や失業により納付が難しくなった人は特例免除制度を申請できます。前年に所得がある場合でも、失業日(退職日翌日)を含む月の前月から翌々年6月まで、失業した本人の所得を除外して審査します。

◆法定免除

障害年金(1級・2級)を受けている人や、生活保護法による生活扶助を受けている人は 届出により保険料の免除が可能です。該当した期間については、申出により納付もできます。

▶ 必要な書類など詳細は、問へ

問 草津年金事務所 国民年金課

TEL 567-2220 (自動音声)

市役所保険年金課 年金係

TEL 551-0112 FAX 553-0250

お知らせ

本人通知制度

住民票の写しや戸籍謄抄本などの証明書を本人の代理人や第三者(国または地方公共団体の機関を除く)に交付したとき、事前登録をした人に対して交付したことを郵送によりお知らせする制度です。

制度を利用するには、本人の登録(事前登録)が必要です。本人確認書類をお持ちのうえ、本庁総合窓口課または栗東市諸証明サービスコーナー、ひだまりの家までお越しください。また、マイナンバーカードをお持ちの場合は、オンラインによる申請も可能です。詳細は市HPに掲載▷



問 総合窓口課

TEL 551-0110 FAX 553-0250

新登場!
サマージャンボプレミアム
1等・前後賞合わせて12億円
サマージャンボ・サマージャンボミニ同時発売
この宝くじの収益金は市町村の明るく住みよいまちづくりに使われます。
プレミアム: 1枚 500円
ジャンボ・ミニ: 1枚 300円
6月30日 3種類同時発売!
発売期間 6/30(火)~7/31(金)
公益財団法人 滋賀県市町村振興協会

講座教室 令和8年度普通救命講習Ⅰ

- 時** 8月30日(日) 9:00～12:00
所 湖南広域行政組合総合庁舎3階 市民防災ホール
内 心肺蘇生法、AEDの使用法、止血等(成人対応)
対 栗東・草津・守山・野洲市内に在住・在勤・通学の中学生以上の人
定 20人※先着順
料 無料
申 開催日の1か月前から受付。画へ
▶ 上記日程で応急手当Web講習(オンライン)による受講時間短縮はありません。
▶ 上記の日程以外で受講を希望する団体の方は、団体の管轄する消防署安全救急係へ相談してください
▶ 講習後、普通救命講習Ⅰの修了証をお渡しします
問 湖南広域消防局中消防署 安全救急係
TEL 552-0119

お知らせ 平和祈念滋賀県戦没者追悼式

- 戦没者および戦災死没者に対して追悼の誠をささげるとともに、恒久平和を祈念するため、県民参加のもと平和祈念滋賀県戦没者追悼式を開催します。
時 8月29日(土) 10:00～11:30
所 滋賀ダイハツアリーナ
(大津市上田上中野町779番地)
定 30人※応募多数の場合抽選
申 7月31日(金)(消印有効)まで
はがき、FAX、Eメール(郵便番号、住所、氏名、年齢、電話番号を明記して画へ)
申 〒520-8577(住所不要)
滋賀県庁 健康福祉政策課
TEL 528-3511 FAX 528-4850
☒ ea0003@pref.shiga.lg.jp

お知らせ 全国安全週間を実施します

厚生労働省では、今年度も事業場における安全意識の高揚と安全活動の定着を図るため、「全国安全週間」を令和8年7月1日から7月7日まで実施します。今年度のスローガンは『多様な人材 全員参加 みんなで育てる安全職場』です。



労働災害を少しでも減らし、労働者一人ひとりが安全に働くことができる職場環境づくりのため、労働災害防止対策の一層の推進をお願いします。
また、時節柄、熱中症予防対策にもしっかりと取り組んでください。
問 滋賀労働局 労働基準部 健康安全課
TEL 522-6650

お知らせ 水路にゴミを捨てないで!

- ～農業用水路管理者からのお願い～
粗大ゴミや家庭用一般ゴミなどが農業用水路に多く捨てられています。それらは流水の妨げになるだけでなく、詰まりの原因となり、水路から水があふれることで、近隣住民に迷惑を掛けることに繋がります。
また、水路周辺で草刈りをする場合にも、水路に刈草が落ちないように注意してください。ゴミと同様に、水路の詰まりの原因となります。
粗大ゴミ、家庭用一般ゴミや刈草については、市のゴミの分別ルールに従って適切に廃棄処分してください。
なお、水路付近は大変危険です。特に台風時や急な大雨が降った時には増水の危険もありますので、水路には近づかないようにしましょう。
問 野洲川土地改良区
TEL 0748-62-1154
市役所 農林課 土地改良係
TEL 551-0125 FAX 551-0148

お知らせ 今年の夏もみんなで節電!

- 夏は冷房の使用などにより電力需要が増える季節です。特に日中(9時から20時の間)は、家庭を含む全体の電力需要が大きくなります。
熱中症などに気を付けて健康に無理のない範囲で、できる限りの節電・省エネルギーに取り組みましょう。
【節電と省エネへの一工夫】
エアコン冷房編
・ドア、窓の開閉を少なく
・レースのカーテンやすだれなどで日差しをカット
・エアコンの買い替えは省エネ性能の高い機種を選ぶ
・扇風機を併用。風が身体にあたると涼しく感じます
・室外機の吹き出し口にはものを置かないようにする
・月に1回、フィルターを清掃する
例① 外気温度31℃の時、エアコン(2.2kW)冷房設定温度を27℃から1℃上げた場合(使用時間:9時間/日)
⇒月間で約2.5kWhの省エネ、約78円の節約

- 例② 月に1回、フィルターを清掃した場合
⇒月間で約2.7kWhの省エネ、約83円の節約
冷蔵庫編
・熱いものは冷ましてから保存する
・「冷蔵庫」に物を詰め込みすぎない
・設定温度は適切に
例③ 設定温度を「強」から「中」にした場合(周囲温度22℃)
⇒月間で約5.1kWhの省エネ、約159円の節約
照明器具編
・照明器具をLEDに取り替える
例④ 68Wの蛍光灯器具から34WのLED照明器具に交換した場合(年間2,000時間使用)
⇒月間で約5.7kWhの省エネ、約176円の節約
出典 経済産業省 資源エネルギー庁 省エネポータルサイト
問 環境政策課 環境政策係
TEL 551-0336 FAX 551-0148



催し 夏休み親子議会見学ツアー

議員と一緒にクイズを解きながら、親子で楽しく議場などのスポットを探検。ツアーの最後には、議会に詳しくなる、自分だけのノートが完成。

夏休みの自由研究としても活用可能です。

時 8月1日(土) 10:00～12:00

所 栗東市役所

対 小学5～6年生の児童と保護者

定 12人程度(児童数) ※応募者多数の場合は抽選

¥ 無料

申 7月20日(祝)まで

申込みサイト▷

問 議会事務局

TEL 551-0137 FAX 551-0146



講座・教室 親子お菓子づくり教室
「デコチーズケーキを作っちゃおう!!」

時 7月27日(月)・29日(水)・31日(金)
9:30～12:00

所 コミセン治田東 調理室

講 中野香織さん

対 3歳以上の子どもと保護者

定 各6組※申込先着順

¥ 1,000円/1組

持 エプロン、三角巾、マスク、タオル、筆記用具、子ども用の上靴と踏み台、ケーキ持ち帰り用の容器(ケーキ直径約15センチ)、保冷剤

申 7月15日(水)9時から受付。電話で

問へ

問 生涯学習課

TEL 551-0145 FAX 552-5544

講座・教室 子育て講座

◆親子で災害に備えよう
～幼児安全法より～

時 8月10日(月) 10:30～11:30

所 地域子育て支援センター大宝東

講 日本赤十字社滋賀県支部

対 市内在住の未就園児と保護者

定 15組 **¥** 無料 **申** 7月27日(月)～

問 地域子育て支援センター大宝東

TEL 551-2370 FAX 551-2330

- ・申込みは電話・来館で土曜日を除く開館日の13時から17時に先着順受付(1回の受付につき1組分のみ)
- ・当日受付は開始の10分前から
- ・飲料の持ち込みは、お茶か水のみ
- ・当日午前7時に特別警報・危険警報または暴風を含む警報が発表された場合中止

催し 夏休み親子実験講座
科学の不思議について学ぼう!

汚泥再生の仕組みについての分かりやすい解説や実験を通して科学の不思議について学習します。

時 7月27日(月)・28日(火)

10:00～12:00

所 湖南広域行政組合 環境衛生センター(草津市集町404-1)

対 栗東・草津・守山・野洲市在住の小中学生と保護者 ※要保護者同伴

定 各日15組※先着順

申 7月6日(月)～17日(金)(9:00～17:00)に電話で問へ

問 湖南広域行政組合 環境衛生センター

TEL 568-0251 FAX 568-3484

催し つどいの広場「にこにこ広場」

時 7月16日(木) 10:15～11:15
受付 10:00～

所 地域子育て支援センター大宝東

内 絵本読み聞かせ、ふれあい遊び、身体計測、ボール遊びコーナーほか

対 市内在住の0～11か月の未就園児と保護者

定 15組 **¥** 無料 **申** 6月29日(月)～

問 地域子育て支援センター大宝東

TEL 551-2370 FAX 551-2330

- ・申込みは電話・来館で土曜日を除く開館日の13時から17時に先着順受付(1回の受付につき1組分のみ)
- ・飲料の持ち込みは、お茶か水のみ
- ・当日午前7時に特別警報・危険警報または暴風を含む警報が発表された場合中止

講座・教室 夏休み自由研究教室
「エコな食事メニューを考えよう」

身近な地球温暖化防止について、フードマイレージや食品ロスについてワークショップ形式で楽しく学びます。

講座終了後、ペットボトルのプレスレットとオリジナルエコバックを制作します。(材料費無料)

時 8月4日(火) 9:30～11:00

所 コミセン大宝西 大集会室

講 山本悦子さん(滋賀県地球温暖化防止活動推進員)

対 市民(小学校3年生以上)

定 30人※先着順

申 7月1日(水)9時から問へ

問 生涯学習課

TEL 551-0145 FAX 552-5544

コミセン大宝西 TEL 554-1477

講座・教室 RIFA イタリア語講座(初級)

イタリア語の基礎会話を学びます。

時 7/4・11・18、8/1・8・22

土曜日 10:00～11:30

所 7/4 ゆうあいの家

7/11・18 コミセン治田西

8/1・8・22 未定

講 カミリア・アレサンドロさん

¥ 一般5,000円、RIFA会員3,000円

申 申込みフォーム▷

問 栗東国際交流協会(自治

振興課内)

TEL 551-0293 ㊟ mail@rifa.jp



催し 子ども考古学体験クラブ

奈良時代のボードゲーム

「かりうち」で遊ぼう

時 8月14日(金)・15日(土)

9:30～11:00、13:30～15:00

所 栗東市出土文化財センター 会議室

申 7月13日(月)9時から受付

申込みフォーム▷

(2～4人のグループで申

込み)

定 各5組

※小学3年生以下は要保護者同伴

問 栗東市出土文化財センター

TEL 553-3359 FAX 553-3514



講座・教室 おこづかいから学ぶお金の話

おこづかいの使い方、貯め方、トラブル防止についてゲームやクイズをとおして楽しく学びます。

時 8月7日(金) 9:30～10:30

所 コミセン金勝 大会議室

講 長棟治夫さん(J-FLEC認定アドバイザー)

対 市民(小学校低学年対象)

定 20人※先着順

申 7月1日(水)9時から問へ

問 生涯学習課

TEL 551-0145 FAX 552-5544

コミセン金勝 TEL 558-1100

休館（園）日は当月と翌月10日までを掲載しています

栗東芸術文化会館さくら
TEL 551-1455 FAX 551-2272

休館日 7月6日(月)・13日(月)・27(月)、8月3日(月)・10日(月)

☆さくら親子フェス ジュニア&ファミリープログラム

夏休みキッズ体験 EXPO ～つくる!あそぶ!ふしぎ発見!～

子どもも大人も夢中になれる体験がいっぱい!見て、さわって、つくって、発見する。ワクワクの1日を楽しもう!

時 7月26日(日) 10:00～16:00

所 大ホールほか

内 ①マジック

「きみも今日からマジシャン!タネもしかけも、きみしだい。」

②けん玉

「カラフルけん玉つくって、ゲームに挑戦!」

③アート

「わくわくアート!はじける水彩画」

④木工

「木のぬくもりでつくる!オリジナルチャーム」

⑤将棋 (共催:栗東市文化協会)

「夏休みこども将棋ひろば」

⑥バックステージツアー

「舞台のひみつ全部見せます!」

※時間、定員、対象学年、参加費などはさくらHPに掲載

申 受付中 (先着順・定員に達し次第締切)、直接または電話でさくらへ

催し 第26回夏季謡曲大会

時 8月2日(日) 13:30～ (13:00開場)

所 安養寺南区自治会館 **¥無料**

問 栗東市文化協会 (さくら内)

TEL 551-1455 FAX 551-2272

催し 囲碁大会

時 9月27日(日) 9:45～16:00 (9:30受付)

所 さくら 研修室

内 A級(上級)・B級(一般)に分かれて対局※各級1～3位入賞者には副賞あり

定 16～20人程度

¥ 1,000円 (高校生以下無料)

申 申込書(文化協会・さくら備付)を、7月28日(火)～9月11日(金)に問へ

問 栗東市文化協会 (さくら内)

TEL 551-1455 FAX 551-2272

栗東市民体育館 TEL 553-4321 FAX 553-4379

申込受付時間
(市民体育館) 9時～17時

休館日 7月6日(月)・13日(月)・21日(火)・27日(月)、8月3日(月)・10日(月)

☆ミニバスケットボール教室

時 7/29(水)・30(木)・31(金)・8/5(水)・6(木)・7(金) 全6回 13:30～15:00

所 栗東市民体育館 第1アリーナ

対 小学3～6年生 (初心者～初級者)

定 30人※先着順

¥ 3,000円 / 6回 講 土田政代さん

申 7月4日(土)9時から受付。参加費と印鑑を下記へ(電話申込は10時開始※窓口優先)

問 栗東市民体育館

☆ショートテニス教室

時 7/31(金)・8/4(火)・5(水)・6(木)・7(金) 全5回 13:30～14:30

所 栗東市民体育館 第2アリーナ

講 栗東市テニス協会、栗東市スポーツ協会

対 5歳児、小学1年生

定 30人※先着順 **¥ 2,500円 / 5回**

申 7月3日(金)9時から受付。参加費と印鑑を下記へ(電話申込は10時開始※窓口優先)

問 栗東市民体育館

☆フットサル教室

時 8/4(火)・5(水)・6(木)・18(火)・19(水)・21(金) 全6回 10:00～12:00

所 栗東市民体育館 第1アリーナ

講 織川篤志さん(栗東FC、日本サッカー協会公認C級コーチ)ほか

対 小学1～4年生 (初心者～初級者)

定 各学年15人※先着順

¥ 3,000円 / 6回

申 7月11日(土)9時から受付。参加費と印鑑を下記へ(電話申込は10時開始※窓口優先)

問 栗東市民体育館

☆ジュニアなんでも運動教室(2期)

時 8/27、9/3・10・17、10/1・8・15・22 木曜日 全8回
15:00～16:00

所 栗東市民体育館 第2アリーナ

講 土田政代さん(ジュニアスポーツ指導員)

対 令和8年度4～6歳になる児童

定 20人程度※先着順

¥ 4,000円 / 8回

申 7月25日(土)9時受付。参加費と印鑑を下記へ(電話申込は10時開始※窓口優先)

問 栗東市民体育館

☆第40回市民ゴルフ大会

時 8月26日(水) 7:08 スタート

所 琵琶湖カントリー倶楽部

対 市内在住・在勤の人、栗東市スポーツ協会・栗東市ゴルフ協会が推薦する人

¥ 21,000円 (税込・パーティー費含む)

定 112人※先着順

申 7月4日(土)～8月6日(水) 17時まで
に申込書を下記へ

問 栗東市民体育館

栗東市ゴルフ協会事務局(琵琶湖カントリー倶楽部内)

TEL 558-0121 FAX 558-2637

講座・教室

野菜教室

気軽に農業に触れ、職業としての農業に興味や関心を喚起していく場として、野菜の栽培方法から直売所への出荷までの体験を行う教室です。

時 7月末～1月末 (予定)

所 出庭地先ほ場

(道の駅アグリ郷栗東近く)

内 秋冬野菜の栽培、座学、出荷体験
※道の駅アグリ郷栗東への出荷が要件(最低1回)

対 市内在住の人

定 25人※応募多数の場合は抽選

¥ 無料※出荷費用などは自己負担

申 7月16日(水)までに、氏名、住所、電話番号、メールアドレスを下記へ

問 ヤンマーシンビオシス(株)

TEL 558-0710 FAX 558-0732

✉ takashi_kimura@yanmar.com

市役所 農林課 農政係

TEL 551-0124 FAX 551-0148

時 日時・期間 所 場所 内 内容 講 講師 対 対象 定 定員

¥ 参加費・料金 持 持ち物 申 申請・応募・申込方法 問 問合せ

市外局番が記載のない電話・FAX番号には077をつけてください

健康づくりカレンダーの変更

14 ページ

医療機関：淡海医療センター

変更点：高齢者肺炎球菌感染症、带状疱疹（ビケン・シングリックス）

かかりつけのみ 要予約（◎☆）に変更

◎予約必要、☆かかりつけの人のみ

オンライン申請が便利です

妊婦健康診査県外受診申出書、各種検診や予防接種の各種手続き^{※3}が可能です。

（注）3 栗東・草津・守山・野洲市以外の県内・県外医療機関で定期予防接種を受ける場合の申請、高齢者予防接種免除申請

▶ 詳細は市HP、各事業のページに掲載

▶ 市HP「オンライン（電子）申請ができる栗東市の行政手続き」

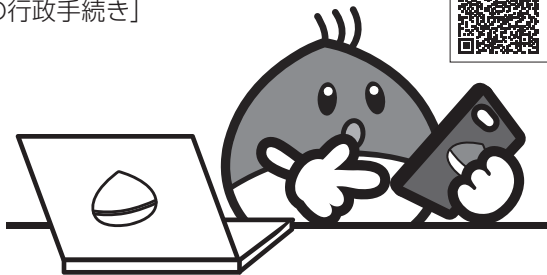

二次救急（内科・外科系）診療当番

記号	病院名	電話番号	所在地
済	済生会滋賀県病院	552-1221	栗東市大橋2丁目4-1
守	済生会守山市民病院	582-5151	守山市守山4丁目14-1
淡	淡海医療センター	563-8866	草津市矢橋町1660
野	市立野洲病院	587-1332	野洲市小篠原1094
近	近江草津徳洲会病院	567-3610	草津市東矢倉3丁目34-52
県	県立総合病院	582-5031	守山市守山5丁目4-30

時 土・日・祝日・休日 9:00～翌9:00、平日 18:00～翌9:00

▶ 小児救急は済生会滋賀県病院を受診してください。

7月							8月						
日	月	火	水	木	金	土	日	月	火	水	木	金	土
☔	☔	☔	1	2	3	4	☔	☔	☔	☔	☔	☔	1
			守	淡	淡	済							済
⑤	6	7	8	9	10	11	②	3	4	5	6	7	8
済	野	済	守	淡	近	淡	済	県	済	守	淡	済	淡
⑫	13	14	15	16	17	18	⑨	10	⑪	12	13	14	15
淡	県	済	守	淡	淡	済	済	野	済	守	淡	淡	淡
⑰	⑱	21	22	23	24	25	⑬	17	18	19	20	21	22
済	近	済	守	淡	近	淡	淡	県	済	守	淡	近	淡
⑳	27	28	29	30	31	☔	㉓	㉔	㉕	㉖	㉗	㉘	㉙
淡	野	済	守	淡	淡	☔	済	野	済	守	淡	済	淡

軽症の場合、○印の日は、湖南広域休日急病診療所を受診ください。

休日や夜間の診療・相談

◆湖南広域休日急病診療所

翌日まで診療が待てない急病患者対象の応急的な診療です。（主に内科、小児科）

時 日曜日・祝日・年末年始

10:00～22:00（受付9:30～21:30）

所 栗東市大橋2-7-3（済生会滋賀県病院前）

TEL551-1599 FAX551-1600

▶ 症状によっては診察できない場合があります。



◆医療情報ネット（ナビイ）【滋賀県ページ】

県内の医療機関などの場所や診療時間・科目などを検索できます。



◆滋賀の救急電話相談

#7119、TEL 528-1317（IP電話・ダイヤル回線）
急な病気やけがの際、救急車が必要かなど、看護師などがアドバイス。24時間365日利用可能。

◆小児救急電話相談

#8000 TEL 524-7856
子どものケガや急病で病院へ行った方がよいか判断に迷ったときにアドバイス

時 平日・土曜日 18:00～翌8:00

日曜日・祝日・年末年始 9:00～翌8:00

対 県内在住の15歳以下の子ども、その家族など

**（栗東市子育てアプリ）
くりなび**

子育て情報などの掲載、予定や記録の家族共有、乳幼児健診の予約など、さまざまな機能が充実

プッシュ通知で安心
予防接種の予定日、子育てイベントの情報などが届きます

予防接種スケジュールの自動作成
生年月日からスケジュールを自動作成します

子どもの成長を記録
子どもの成長・健診の記録を画像と一緒に保存できます

* アプリのダウンロードはこちら *

android

ios

広報りっとう

うますぎる栗東

RITTO SHIGA, JAPAN

2010年度から最新号までのテキスト版、PDF版「広報りっとう」がご覧いただけます。デジタルブック版、スマホアプリへの案内も掲載しています。

乳幼児健康診査

栗東市子育てアプリ
くりなびで予約

健診内容	対象児生年月日	実施日
4か月児 (午後)	R 8年2月17日～ R 8年3月5日	7月8日(水)
	R 8年3月6日～ R 8年3月18日	7月22日(水)
10か月児 (午後)	R 7年8月13日～ R 7年8月23日	7月1日(水)
	R 7年8月24日～ R 7年9月13日	7月15日(水)
1歳6か月児 (歯科健診含む) (午前)	R 6年12月10日～ R 6年12月25日	7月2日(水)
	R 6年12月26日～ R 7年1月12日	7月16日(水)
2歳6か月児 (歯科健診含む) (午後)	R 5年12月18日～ R 6年1月1日	7月2日(水)
	R 6年1月2日～ R 6年1月19日	7月16日(水)
	R 6年1月20日～ R 6年2月5日	7月30日(水)
3歳6か月児 (歯科健診・ 尿・視力検査含む) (午後)	R 4年12月19日～ R 4年12月28日	7月9日(水)
	R 4年12月29日～ R 5年1月19日	7月23日(水)

所なごやかセンター

- 対象者には個別通知
- 乳幼児健康診査問診票「すくすく手帳」は要事前記入
- ※個別通知・問診票がない人(転入・紛失など)は、下記へ

妊産婦^{注1}・乳幼児健康相談(身体測定・育児相談)

場所	実施日	時間
コミセン治田西	7月21日(火)	9:30～11:00
なごやかセンター	7月13日(月)・27日(月)	9:30～11:00
地域子育て支援センター大宝東	7月6日(月)	10:00～11:30

※母子健康手帳、バスタオル (注1)なごやかセンターのみ

ママのおしゃべり会

栗東市子育てアプリ
くりなびで予約

- 時 7月17日(金) 10:00～11:30 所 なごやかセンター
対 産後4か月までの母親と子ども 定 10組※先着順
料 無料 持 母子健康手帳、バスタオル

りっとう楽育サロン

栗東市子育てアプリ
くりなびで予約

- ◆プレママ編 時 7月1日(水) 9:30～11:30
- 内・参加者同士の交流 ・簡単なストレッチ
- ・妊娠中から産後の身体の変化、赤ちゃんとの生活の話
- 対 妊娠28週～35週6日までの妊婦 定 10人※先着順
- ※ズボンなど動きやすい服装でお越しください
- ◆パパママ編 時 7月21日(火) 14:00～16:00
- 内・赤ちゃん人形を使った沐浴(湯水不使用)、抱っこ体験、産後の赤ちゃんとの生活の話
- 対 妊娠28週～35週6日までの妊婦とそのパートナー
- 定 12組※先着順
- 【共通】所 なごやかセンター 料 無料 持 母子健康手帳
- 内 出産後の手続き・市のサービス紹介

がん検診、生活習慣病・禁煙・歯科相談

乳幼児健康診査、妊産婦乳幼児健康相談、ママのおしゃべり会、りっとう楽育サロン ども家庭センター 母子保健係 TEL 558-8670 FAX 554-6101

乳幼児健診、各種健康相談の午前実施分は午前7時、午後実施分は午前11時時点で、本市に「暴風を含む警報」または何らかの「レベル4危険警報」・「レベル5特別警報」が発表されている場合中止します。

がん検診

◆医療機関で受けられる検診(直接予約)

- 子宮頸がん検診
対 20歳以上の女性 時 4月～翌3月 料 1,500円
- 乳がん検診 対 40歳以上の女性
時 4月～翌3月 料 1,900円(50歳以上1,400円)
- 胃がん検診(胃内視鏡検査)
対 50歳以上の人 時 6月～翌2月 料 3,100円
- 大腸がん検診 検便検査(便潜血2日法)
対 40歳以上の人 時 6月～11月 料 500円
- 肺がん検診・結核検診(胸部エックス線検査)
対 40歳以上の人 時 6月～翌2月 料 700円

受診券が必要な検診 子宮頸がん、乳がん、胃がん(内視鏡検査)

※いずれも2年度に1回

※受診券は70歳未満の対象者と、70歳以上で過去3年以内に受診歴がある人に、受診啓発を兼ねて5月末に送付。70歳以上の希望者や受診券がない人は問へ

◆集団検診バスで受ける検診(健康増進課へ事前申込)

- 胃がん検診(バリウムによる胃部エックス線検査)
対 40歳以上の人
- 肺がん・結核検診(胸部エックス線検査)
対 40歳以上の人

	胃がん検診 (胃部エックス線検査)	肺がん・結核検診 (胸部エックス線検査)
日・場所 定員	7月8日(水) なごやかセンター 7月28日(水) なごやかセンター 40人	7月8日(水) なごやかセンター 7月28日(水) なごやかセンター 70人
受診料	900円	700円
検診時間	9:00～11:30(時間を区切り予約受付)	

◆受診料無料の人

- 70歳以上の人
 - 65歳以上で後期高齢者医療被保険者資格が確認できるもの(マイナ保険証など)を受付で提示した人
 - 受診料免除決定通知書^{注2}を受付で提出した人
- ▶自覚症状のある人、受けようとする臓器に関して医療機関で治療中または経過観察中の人は対象外
 - ▶胃内視鏡検査、胃部エックス線検査はどちらか一方を2年度に1回受診可能
 - ▶65歳以上で肺がん・結核検診を受ける人は医療機関で実施する結核検診は受けなくてください
- (注2)受診料免除決定通知書 生活保護を受けている人、市民税非課税世帯の人に交付。受診・接種日の10日前までに問へ(印鑑・本人確認書類が必要、転入者は世帯全員の非課税証明書または世帯全員のマイナンバーを記載したものが必要な場合あり)

生活習慣病・禁煙・歯科相談(予約制)

時 月～金曜日(土・日・祝除く) 9:00～16:00で1時間程度

所 なごやかセンター

相談担当 保健師・管理栄養士・歯科衛生士

健康増進課 TEL 554-6100 FAX 554-6101

各種検診の内容・実施医療機関は、「健康づくりカレンダー」(市HP掲載)で確認できます。



栗東自然観察の森
TEL 554-1313 FAX 554-1662

休園日 7月6日(月)・7日(火)・13日(月)・
14日(火)・21日(火)～23日(木)・
27日(月)・28日(火)、8月3日(月)・
4日(火)・10日(月)

◆自然観察会

時 7月5日(日) 10:30～11:30

持 帽子、雨具、飲み物など

◆親子観察会

時 7月12日(日)・19日(日)

10:30～11:30

持 帽子、雨具、飲み物など

◆ミニクラフト

【かわいいカエルの合唱隊】

時 7月12日(日) 10:00～12:00

¥ 100円

▶観察会は熱中症特別警戒アラートが
発表された場合中止

栗東歴史民俗博物館
TEL 554-2733 FAX 554-2755

休館日 7月6日(月)～17日(金)・21日(火)・
27日(月)、8月3日(月)・10日(月)

◆企画展『近江栗太郡志』100年
－地方史の記憶を未来へ－

地域の歴史と文化を紐解く基礎資料
『近江栗太郡志』。その刊行100年を
記念し、編者・中川泉三と里内勝治郎
の地方史研究における功績を顕彰する
とともに、その成果を次世代に伝える
契機とすることを目指します。

時 7月18日(土)～8月30日(日)

所 第2展示室

◆関連企画 展示解説会

時 7月25日(土)、8月22日(土)

いずれも14:00～

所 第2展示室

◆関連企画 講座

「里内文庫の“琵琶湖近傍大絵図”」

時 8月9日(日) 14:00～15:30

所 研修室

講 中川敦之（当館学芸員）

定 80人

¥ 無料

◆ミニ展示「豊臣政権を支えた栗太武
士 宮城豊盛」

戦国時代に栗東市域の手原・大橋・
東坂に所領を持った宮城豊盛。関係す
る資料の展示をとおして、激動の時代
を生き抜いた栗太武士、宮城豊盛の事
績を紹介します。

時 7月18日(土)～8月30日(日)

所 第1展示室内

◆ロビー展示「市制施行25周年・栗
東市のあゆみ」

栗東市が市民とともに歩んできた平
成から令和の足跡を、写真パネルを中心
に紹介します。

時 7月18日(土)～8月30日(日)

図書館 本館 TEL 553-5700 FAX 554-0792
西館 TEL 554-2401 FAX 554-2501

休館日 7月6日(月)・13日(月)・20日(祝)・
21日(火)・27日(月)・30日(木)、8月3日(月)・
10日(月)・11日(祝)

◆おはなしタイム

時 本館 0～2歳向け 7月11日(土)、

3歳以上向け 7月12日(日)

いずれも10:30～

内 図書館司書による絵本の読み聞かせ

◆おはなし会（西館）

時 7月18日(土) 10:30～

内 おはなしグループタンタンによる絵
本の読み聞かせほか

◆おはなし会（本館）

時 7月25日(土) 14:00～

内 りっとうおはなしグループめるへん
による絵本の読み聞かせ、工作など

◆7月のテーマ展示（本館・西館）

時 7月18日(土)～8月30日(日)

『ナツヨム』

夏休み、本との新しい出会いはいか
がですか？

『平和のいしずえ』

子どもから大人まで平和を考える本
を集めます。

◆あべ弘士まつり（本館）

時 8月1日(土)

①あべ弘士ファンミーティング

時 10:30～

内 絵本の制作裏側のお話、サイン会など

対 中学生以上 定 20人※先着順

¥ 500円

②あべ弘士ワークショップ

「ダンボールで麒麟をつくろう」

時 14:00～ 定 20人※先着順

対 市内在住の小学1～6年生

※保護者同伴可

申 ①②ともに7月17日(金)～

直接または電話で本館へ

◆絵本『ひぐま』（あべ弘士 作）

パネル展・絵さがしラリー（本館）

時 7月22日(水)～8月9日(日)

◆1日図書館員たいけん（本館）

時 8月7日(金) 10:00～14:00

内 図書館のひみつクイズや書庫ツ
アー、貸出体験など。

対 市内在住の小学3～6年生※今まで
参加したことのない人

定 20人※先着順

申 7月24日(金)から受付。直接または
電話で本館へ

催し 森の未来館 クラフト体験

夏休み特別企画

竹の万華鏡を作ろう！

自分で切った竹で万華鏡を作ります。
花や葉っぱ、貝殻など、好きなもの
を入れてキラキラした模様を楽しみ
ましょう。

◆万華鏡づくり体験

時 7月18日(土)、8月15日(土)・23日(日)

いずれも1部 10:00～12:00、

2部 13:00～15:00

所 2階 大研修室

定 10人※先着順

¥ 1,500円 / 1個

申 直接、電話またはメールで問へ

※小学3年生以下は要保護者同伴

問 森の未来館 TEL 558-3777

☒ welcome@shibiriko.com

講座・
教室

はつらつ教養大学 7月

おおむね60歳以上の人の楽しい学びの場です。

日時	場所	内容	日時	場所	内容
9日(水) 午前	大宝	シニアリトミック	17日(金) 午後	治田西	認知症予防講座
10日(木) 午前	金勝	認知症予防講座	21日(火) 午前	治田	エアロビクス
14日(火) 午後	葉山	落語	23日(水) 午前	大宝東	糖尿病の予防
15日(水) 午後	大宝西	健康的な食生活	24日(木) 午前	治田東	健康的な食生活
16日(木) 午後	葉山東	健康運動講座			

時 午前 10:00～11:30、午後 13:30～15:00 所 各コミセン

問 生涯学習課 TEL 551-0145 FAX 552-5544