

栗東市農業振興基本計画等の検討に向けた地域説明会 実施要領（案）

1. 地域説明会の目的等

栗東市農業振興基本計画の検討にあたり、本市の実態に即した栗東農業の地域別での将来像や農業振興の方向性等を検討するため、市内各地域（4 地域）の農業従事者及び地権者（農用地区域内の地権者）等の生の声を聴き、地元意向の計画への反映や主体的な関わりづくりの機会を設けるためのワークショップ形式での地域説明会を開催します。

合わせて、農業振興地域整備計画（見直し）に関する説明等を行い、市内の優良農地の確保や保全に対する理解を得るとともに、土地需要等に関する地域の意向等について把握を行います。

2. 説明会の概要（案）

2-1. 開催概要

（1）地域区分

- ・地域区分について、市内 4 地域（学区（地域）単位：金勝地域、葉山地域、治田地域、大宝地域）にて各 1 回ずつの実施とします。

（2）開催日時、場所（現在調整中）

日時：令和 3 年 5 月末～6 月頃

場所：各地区のコミュニティセンター等

（3）参加者等（案）

- ・農業従事者及び地権者（農用地区域内の地権者）等 各地域 20 名程度
- ・1 グループ 6～7 名＝3 グループ程度を想定。各グループにファシリテーター 1 名同席

（4）プログラム

- ・第 1 部「栗東市農業振興基本計画検討ワークショップ」及び第 2 部「栗東農業振興地域整備計画の見直しについて」の 2 部構成とします。

2-2. 第 1 部「栗東市農業振興基本計画検討ワークショップ」

（1）ワークショップの目的

ワークショップでは、農業振興基本計画の説明、及び栗東市の農業及び地域の現状等をふまえて、参加者自らが考える地域の理想的な姿や農業のあり方等を把握します。成果は、基本計画における地域別の方向性等の検討にあたっての基礎資料とします。

（2）ワークショップの進め方

- ・新型コロナウイルス感染症拡大防止の観点から、意見の話し合いは極力控え、各個人で記入用紙（ワークシート）に意見を書いてもらう形式とします。
- ・参加者には、将来世代の立場から 10 年後に実現してほしい「理想的な地域の姿」を描いてもらいます。 ワーク①
- ・上記「理想的な地域の姿」の実現に向けて、『農業』としてどのようなアプローチや取組が可能かを検討して頂き、地域の農業の方向性を提案して頂きます。 ワーク②
- ・ワーク①、②についてワークシートに記入して頂き、それらをグループ内で共有もしくは会場内に掲示し、参加者で共有します。

ワークショップの流れ（案）

内容	成果																									
<p>■栗東市農業振興基本計画の説明</p> <ul style="list-style-type: none"> ・農業振興基本計画についての説明、質疑・応答 																										
<p>■ワークショップ「地域の将来と農業を考える」</p> <ul style="list-style-type: none"> ・地域の概況説明（地域の概要、農業の現状、アンケート調査結果等） ・ルール説明、検討して頂きたいことの説明 <p>■ワーク①：将来（おおむね10年後）実現したい地域の理想の姿</p> <ul style="list-style-type: none"> ・参加者には、将来（10年後）実現したい地域の理想的な姿（コンセプト）について自由に記入してもらう。 ※『農業分野』に拘らず、自分の住んでいる地域がどのような姿となっほしいか、どのような暮らしをしていきたいか考えてもらう。 ※悲観的にならず、理想的な姿を描いてもらう。 <p>■ワーク②：地域の理想の姿を実現するため『農業』ができること／すべきことなど</p> <ul style="list-style-type: none"> ・地域の理想の姿に向けて、対処すべき課題や『農業』としてどのようなアプローチや取組が可能か等を検討して頂き、実現に向けた地域の方向性を示して頂く。 ・農業振興に関連するキーワードを示し、その中から地域の理想の姿に向けて必要だと感じるキーワードを選んでもらう。（キーワード以外も可） ・キーワードについて選んだ理由や具体的にどのような取組ができるか等のアイデア（可能なら具体的な場所）を記述してもらう。 <p style="text-align: center;">キーワード例</p> <table border="1" style="width: 100%; border-collapse: collapse; text-align: center;"> <thead> <tr> <th style="width: 15%;">農作物</th> <th style="width: 15%;">農業経営</th> <th style="width: 15%;">農地</th> <th style="width: 15%;">担い手</th> <th style="width: 15%;">市民交流</th> </tr> </thead> <tbody> <tr> <td>米、麦類</td> <td>集落営農</td> <td>農地の集約化</td> <td>地域のリーダー</td> <td>市民農園</td> </tr> <tr> <td>軟弱野菜</td> <td>法人化</td> <td>優良農地の確保</td> <td>認定農業者</td> <td>農業体験</td> </tr> <tr> <td>環境こだわり農産物</td> <td>スマート農業</td> <td>鳥獣害対策</td> <td>学校教育との連携</td> <td>地産地消</td> </tr> <tr> <td>⋮</td> <td>⋮</td> <td>⋮</td> <td>⋮</td> <td>⋮</td> </tr> </tbody> </table> <p><形式></p> <ul style="list-style-type: none"> ・1人あたり1枚の記入用紙。ワーク①、②を1枚の用紙に記入頂く。 <p>■ワークふりかえり</p> <ul style="list-style-type: none"> ・記入いただいたワークシートは、グループ内で共有もしくは会場内に掲示し、参加者で共有する。 ・全体での総評を行うかについて、現在検討中 	農作物	農業経営	農地	担い手	市民交流	米、麦類	集落営農	農地の集約化	地域のリーダー	市民農園	軟弱野菜	法人化	優良農地の確保	認定農業者	農業体験	環境こだわり農産物	スマート農業	鳥獣害対策	学校教育との連携	地産地消	⋮	⋮	⋮	⋮	⋮	<p>→意見は、栗東農業の目指す姿や地域の将来像の検討に活用する。</p> <p>→意見は、農業振興に向けた取組や施策等の検討に活用する。</p> <p>→栗東農業の目指す姿や地域の将来像の実現に向けた方向性等の検討に活用する。</p>
農作物	農業経営	農地	担い手	市民交流																						
米、麦類	集落営農	農地の集約化	地域のリーダー	市民農園																						
軟弱野菜	法人化	優良農地の確保	認定農業者	農業体験																						
環境こだわり農産物	スマート農業	鳥獣害対策	学校教育との連携	地産地消																						
⋮	⋮	⋮	⋮	⋮																						

2-3. 第2部「栗東農業振興地域整備計画の見直しについて」

(1) 目的

農業振興地域整備計画（見直し）に関する説明等を行い、優良農地の確保や保全に対する理解を得るとともに、土地需要等に関する地域の意向等について把握を行います。

(2) 内容

- ・整備計画の制度、見直しの必要性等について説明を行うとともに、今回の見直しにおける農用地区域の除外・編入方針の説明を行います。
- ・参加者からの質疑に対応するとともに、**アンケートを配布**して、市の方針や今後の土地需要（農用地区域の除外／編入）に対する意見等を聴取します。（アンケートは当日回収）

(3) 説明会プログラム、スケジュール (案)

- ・説明会は約2時間程度を想定。
- ・新型コロナウイルス感染症対策として、受付時の消毒、検温、連絡先の登録及び会議中のマスク着用をご協力頂く。

1. 開会あいさつ、プログラムについて (3分)
2. 第1部「栗東市農業振興基本計画検討ワークショップ」(80分)
(1) 栗東市農業振興基本計画の説明 (10分)
(2) 質疑・応答 (5分)
(3) ワークショップ「地域の将来と農業を考える」(60分)
①地域の概況等説明(5分)
②ワークショップ(検討事項)の説明 (5分)
※以降、各テーブルにてワークショップ開始、自己紹介等(必要に応じて)
③ワーク① 将来(おおむね10年後)実現したい地域の理想の姿
④ワーク② 地域の理想の姿を実現するため『農業』ができること/すべきことなど →(ワーク①②あわせて35分)
⑤発表・会場展示、とりまとめ(15分) ※意見の共有方法について検討中
3. 休憩 (15分)
4. 栗東農業振興地域整備計画 (20分)
(1) 栗東農業振興地域整備計画説明 (15分)
①整備計画の制度、見直しの必要性等
②農用地区域の除外・編入方針について
③質疑・応答
(2) 参加者アンケートの記入(5分程度)
・計画見直しの方針に対する意見等
・土地需要の意向に関する意見(地域として確保、保全すべき具体の農地、市の方針に則り、除外が適当と考える農地等)
5. 閉会 (2分)

(4) 配布資料

資料	内容等
1. 地域説明会プログラム	・プログラム内容、タイムスケジュール ・ワークショップの進め方等
2-1. 栗東市農業振興基本計画について	・計画の目的、概要など
2-2. 説明資料	・地域の概況 (A3 1枚) ・(参考) 農業従事者アンケート調査結果概要 (A3 1枚)
2-2. ワークシート	・ワークシート①② (A3またはB3) ・キーワード集 (A4)
3-1. 栗東農業振興地域整備計画の見直しについて	・計画の概要、見直しの方向性 (案)
3-2. 参加者アンケート	・計画見直しの方針に対する意見等 (A4) ・土地需要の意向に関する意見(地域として確保、保全すべき具体の農地、市の方針に則り、除外が適当と考える農地等)



産業経済部 農林課

栗東市農業振興基本計画に関する説明会（金勝地域） 地域の将来と農業を考えるワークショップ

※差し支えなければご記入ください 氏名

① 将来（おおむね10年後）実現したい地域の理想の姿

② 地域の理想の姿を実現するため『農業』ができてこと／すべきことなど

※キーワードは別途「キーワード集」から選んでご記入ください。「キーワード集」にない言葉でも構いません。

キーワード：

※具体の取組や必要な施設などのアイデアがございましたらご自由にお書きください。

具体のアイデアなど：

※キーワードは別途「キーワード集」から選んでご記入ください。「キーワード集」にない言葉でも構いません。

キーワード：

※具体の取組や必要な施設などのアイデアがございましたらご自由にお書きください。

具体のアイデアなど：

※アイデアを実現する具体の場所があれば、地図に直接ご記入ください。

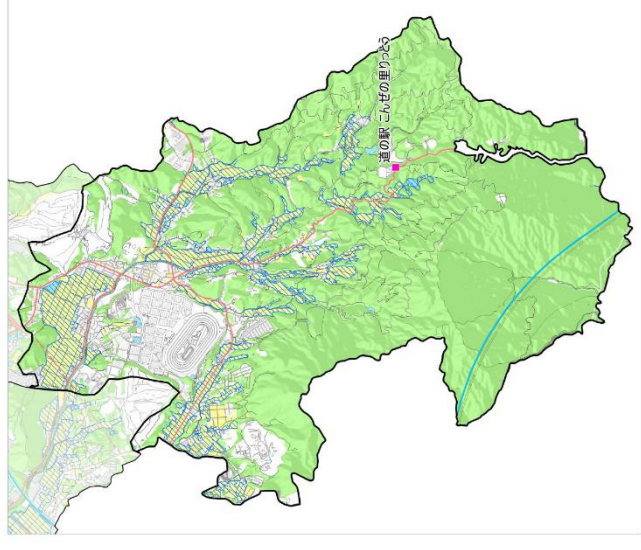



栗東市農業振興基本計画に関する説明会

地域の将来と農業を考えるワーク キーワード集

- ◇ 「②地域の理想の姿を実現するため『農業』ができること／すべきこと」について、
必要だと考えるモノやコトなど、あてはまる“**キーワード**”を下記からお選びください。
- ◇ 下記の“キーワード”に該当する言葉がない場合でも構いません。ご自由にワークシートにお書きください。

『農業』ができること／すべきこと “キーワード”

区分	農作物	農業経営	農地	担い手	市民交流
キーワード	米、麦類	集落営農	農地の集約化	人材育成	市民農園
	軟弱野菜	法人化	優良農地の確保	地域のリーダー	農業体験
	果樹	経営の多角化	農業生産基盤の改善、充実	認定農業者	グリーンツーリズム
	イチジク	スマート農業	農地バンク	兼業農家	農家民泊
	施設園芸	6次産業化	中山間農地	定年帰農	農園レストラン
	オーガニック	加工品開発	耕作放棄地対策	新規就農	農業まつり・イベント
	無農薬	施設・機具の共同利用	鳥獣害対策	都市住民・若者	農村文化の継承
	農産物のブランド化	流通の強化・拡大	都市農地	援農ボランティア	棚田トラスト活動
	環境こだわりの農産物	ネット販売	防災と農地	企業や大学との連携	食育
	畜産物	オーナー制度	農地付き空き家	学校教育との連携	地産地消
	直売所・道の駅	地域支援型農業	環境の保全	福祉との連携	フードロス対策

栗東農業振興地域整備計画の見直しについて 参加者アンケート

栗東市では、今後、「栗東市農業振興基本計画」及び「栗東農業振興地域整備計画」を推進し、市全域及び地域の農業振興に取り組んでまいります。

恐れ入りますが、本日の説明会を通して、あなたの身近な農地^{*}に関してご意見等がございましたら、以下のアンケートにご協力をお願いいたします。

※ご自身の所有する農地だけでなく、その周辺やお住いの周辺の農地などについてお答えください

(1) あなたの身近な農地について、地域としてこれからも守っていくべき、確保すべきと考える農地はありますか。具体の場所や状況についてお答え下さい。

(特に無しの場合は、無記入でも構いません)

(2) あなたの身近な農地で、除外を検討する農地（非農地判断がなされた農地、現状山林で再生困難な農地等）に該当する農地はありますか。具体の場所や状況についてお答え下さい。

(特に無しの場合は、無記入でも構いません)

(3) その他、地域の農地や農業についてご意見がございましたら、ご自由に記入ください。

*さしつかえなければ、ご回答者様のお名前・連絡先をご記入ください。アンケートの内容について市からおうかがいすることもありますので、よろしくをお願いいたします。

お名前:

連絡先(電話、e-mail、住所など):

～ご質問は以上となります。本日の説明会のご参加誠にありがとうございました。～